

ESTRATTO DI MAPPA
PLANIMETRIA CATASTALE
ESTRATTO P.R.G.

MODULARIO
F. - Cat. S. T. - 306



MINISTERO DELLE FINANZE

DIREZIONE GENERALE DEL CATASTO E DEI SERVIZI TECNICI ERARIALI

HERLO V. M. M. M. M.
MOD. A (Nuovo Catasto Edilizio Urbano)

Lire 100

76
420/33

NUOVO CATASTO EDILIZIO URBANO

(R. DECRETO-LEGGE 13 APRILE 1938, N. 652)

Planimetria dell'immobile situato nel Comune di ENNA Via C.da S. LUCIA
Ditta SOC. COOP. EDIL. a r.l. "GIUMONE" PER IL FABBRICATO - COMUNE DI ENNA PER IL SUOLO
Allegata alla dichiarazione presentata all'Ufficio Tecnico Erariale di ENNA

1 B ●

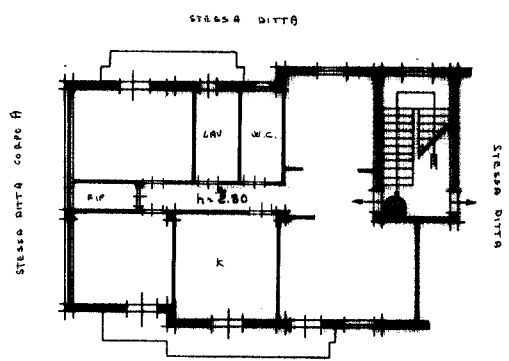

PIANO 3°
PALAZZINO 1 SCALA B INT 11

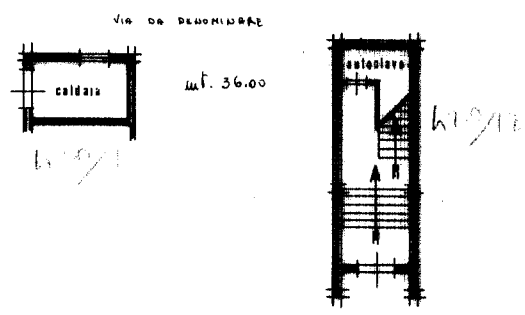

PIANO TERRA

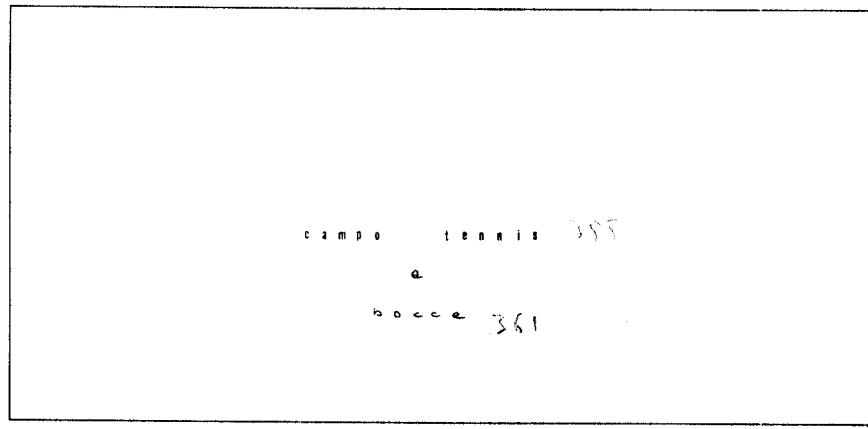

ORIENTAMENTO
SCALA DI 1:200

SPAZIO RISERVATO PER LE ANNOTAZIONI D'UFFICIO	
DATA	15/04/84
PROT. N°	4115

Compilata da ing. GERVASI Lucio
(Titolo, nome e cognome del tecnico)
Iscritto all'Albo de gli ingegneri
della Provincia di ENNA
DATA 16/2/1984
Firma: [Signature]

Ultima planimetria in atti

Catasto dei Fabbricati - Situazione al 15/04/2025 - Comune di ENNA (C342) - < Foglio 76 - Particella 420 - Subalterno 33 >
VIALE DELL'UNITA' D'ITALIA Piano 3
Innau 01

