

MODULARIO
F. rig. rend. 497



MINISTERO DELLE FINANZE
DIPARTIMENTO DEL TERRITORIO

CATASTO EDILIZIO URBANO (RDL 13-4-1939, n. 652)

MOD. **BN** (CEU)

LIRE
500

Planimetria di u.i.u. in Comune di LUCCA via dei BACCELLI civ. 80

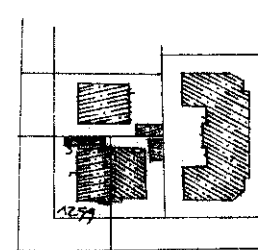
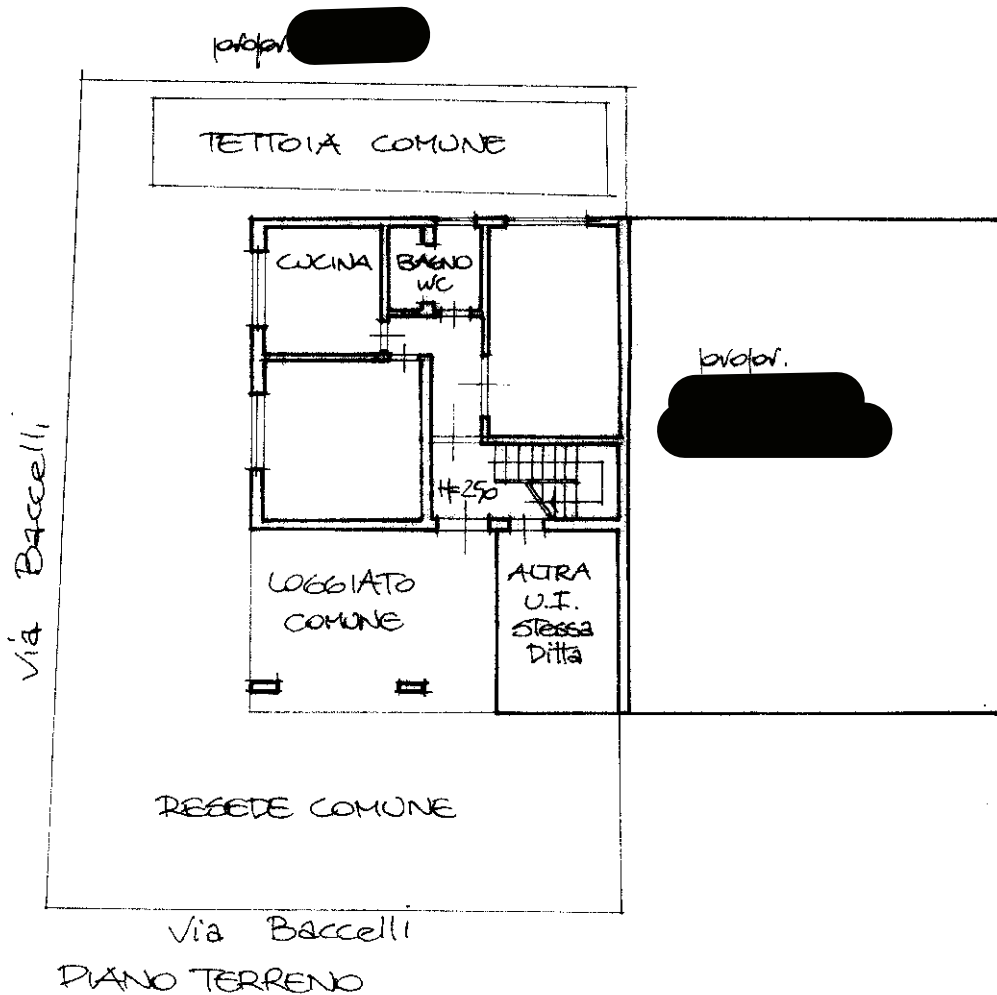

PLANIMETRIA
scala 1:2000

ORIENTAMENTO

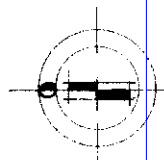

SCALA DI

Dichiarazione di N.C.
Ultima planimetria di attuazione

Compilata dal **GEOMETRA**

RISERVATO ALL'UFFICIO

Data presentazione: 25/10/1996 - Data: 14/09/2025 - n. T2874 - Richiedente: DGLLGU58T13G8820

Totale schede catastali: 105 - Formato di acquisizione: A4 (210x297) - Formato della provincia di LUCCA

n. 1259 sub. 1

date Firma [Signature]

Innau 01
Catasto di Fabbricati - Situazione al 14/09/2025 - Comune di LUCCA(E715) - < Foglio 105 - Particella 1259 - Subalerno I >
VIA ITALICO E QUIRINO BACCELLI n. 80 Piano T

MODULARIO
F. 119 - 1996 - 1998



MINISTERO DELLE FINANZE
DIPARTIMENTO DEL TERRITORIO

CATASTO EDILIZIO URBANO (RD.L. 13-4-1939, n. 662)

Planimetria di u.i.u. in Comune di LUCCA Via dei BACCELLI

MOD. AN (CEU)
LIRE
800

CIV. 80

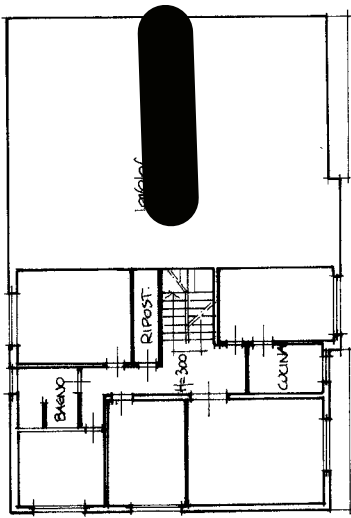

PIANO PRIMO

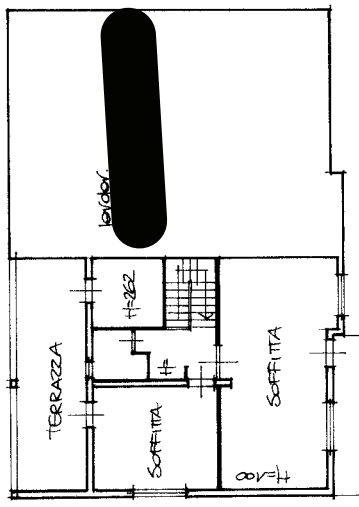

PIANO SECONDO

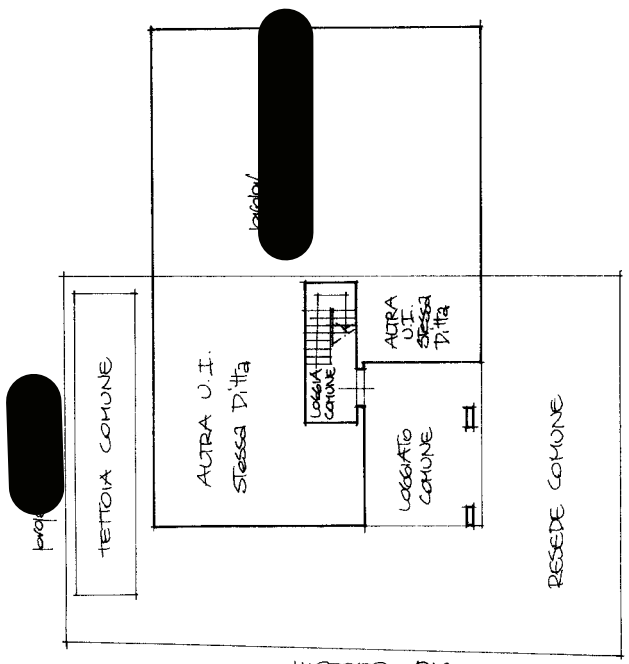

PLANIMETRIA
SCALA 1:2000

ORIENTAMENTO

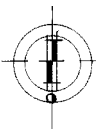

SCALA DI I. 200

RISERVATO ALL'UFFICIO

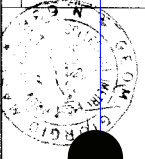

Compilata dal [redacted]
Data [redacted]

Dichiarazione di N.C.
Denuncia di variazione
Identificativi catastali
F. 108 sub 2 in data 0
n. 1259 data 0

Ultima planimetria in atti

MODULARIO
F. rig. rend 497



MINISTERO DELLE FINANZE
DIPARTIMENTO DEL TERRITORIO
CATASTO EDILIZIO URBANO (RDL 13-4-1939, n. 652)

MOD. **BN** (CEU)

LIRE
500

Planimetria di u.i.u. in Comune di **LUCCA** via **dei BACCELLI** civ. **82**

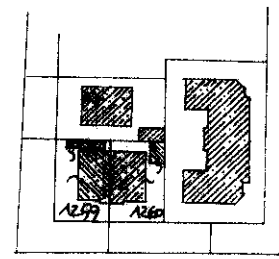
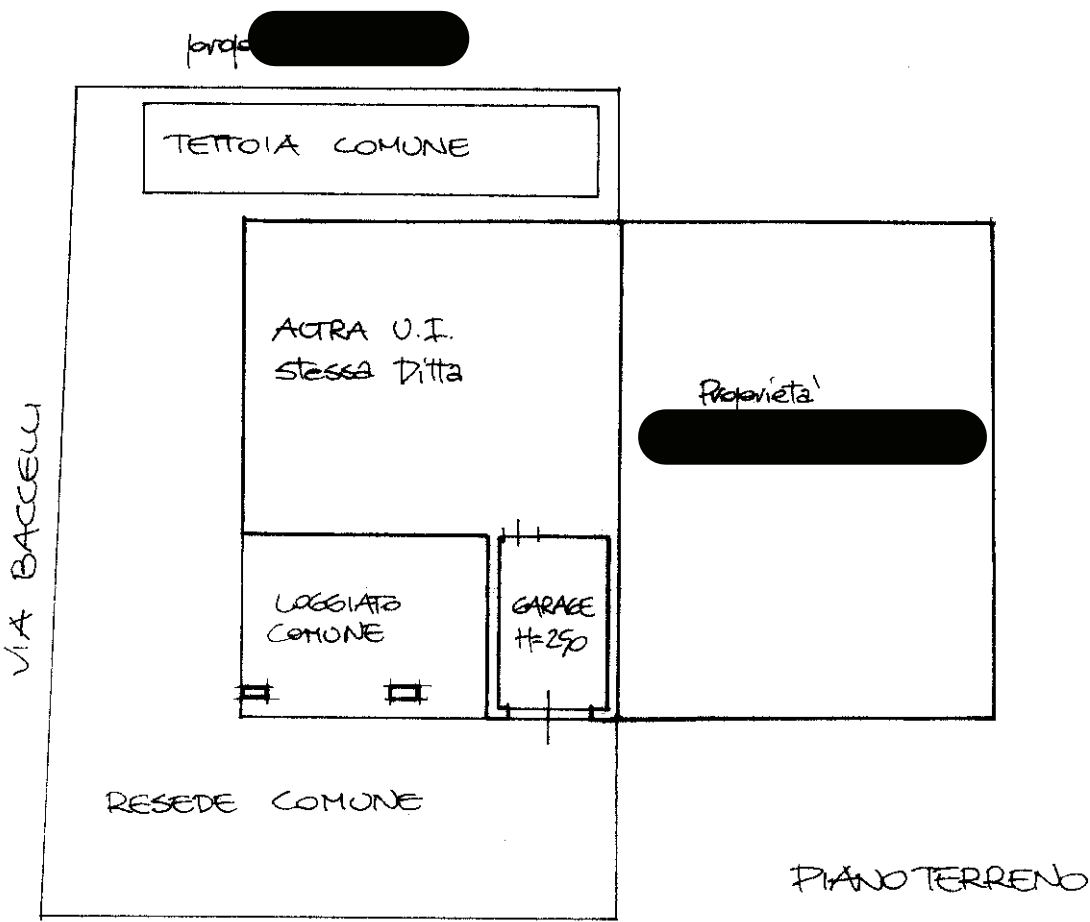

PLANIMETRIA
scala 1:2000

ORIENTAMENTO

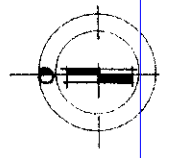

SCALA DI 1:2000

Roma, Istituto Poligrafico e Zecca dello Stato, P.V.

num 01
Catasto Fabbricati - Situazione al 14/09/2025 - Comune di LUCCA(E715) - < Foglio 105 - Particella 1259 - Subalterno 3 >
VIA TICINO E QUIRINO BACCELLI n. 80 Piano T

Dichiarazione di N.C. Ultima planimetria di variazione Compilata dal **GEOMETRA** **[Redacted]**

Data presentazione: 25/10/1996 - Data: 14/09/2025 - n. T2876 - Richiedente: **[Redacted]**

Totale schede: **105** formato di acquisizione: A4(210x297) - Forma della provincia: **[Redacted]**

n. **1259** sub **3** data _____ Firma _____

RISERVATO ALL'UFFICIO

