

MODULARIO
F. rig. rend. 498



MINISTERO DELLE FINANZE
DIREZIONE GENERALE DEL CATASTO E DEI SS.TT.EE.
CATASTO EDILIZIO URBANO (RDL 13-4-1939, n. 652)

MOD. AN (CEL)

LIRE
605

Planimetria di u.i.u. in Comune di TORANO CASTELLO via ACQUAFREDDA civ. S.M.C.

ALLEGATO 16

ABITAZIONE

PIANO TERRA

CORTE STESSA DITTA

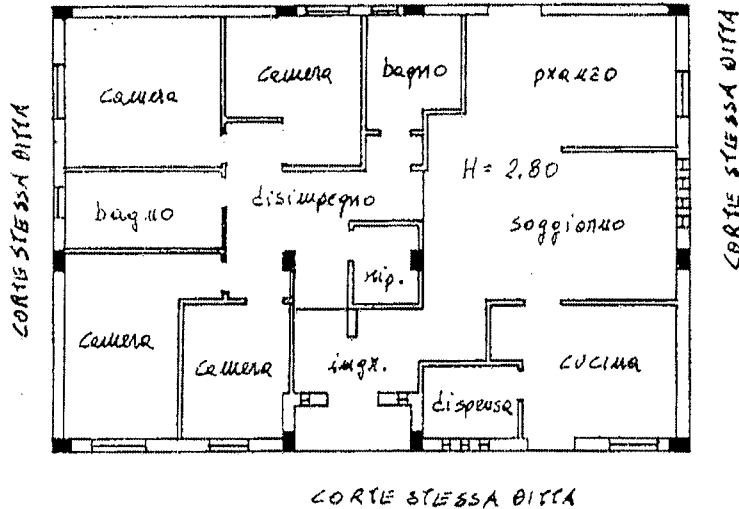

ORIENTAMENTO

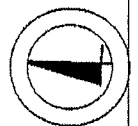

SCALA DI 1:200

Catasto di Fabbricati - Situazione al 05/03/2025 - Comune di TORANO CASTELLO(L206) - < Foglio 2 - Particella 690 - Subalterno 01

Dichiarazione di N.C.
Dichiarazione di variazione

Compilata dal [REDACTED]
(Titolo, cognome e nome)

RISERVATO ALL'UFFICIO

Data presentazione: 17/02/2000 - Data: 05/03/2025 - n. T505490 - Dichiarazione ONVIRL74R13E773H
iscritto all'albo de CA. N. P. E. A.
F. N. 2 - Formato di acquisizione: A4(210x297) - Formato stampa richiesto: A4(210x297)
della provincia di COSENZA n. 2453

