

**Agenzia del Territorio  
CATASTO FABBRICATI  
Ufficio Provinciale di  
Latina**

Dichiarazione protocollo n. LT0306036 del 18/09/2009

Planimetria di u.i.u. in Comune di Norma

Via Michelangelo Buonarroti

civ. SNC

Identificativi Catastali:

Sezione:  
Foglio: 19  
Particella: 1090  
Subalterno: 10

Compilata da:  
Coluzzi Massimo  
Iscritto all'albo:  
Architetti

Prov. Latina

N. 407

Scheda n. 1

Scala 1:100

**Sub 2**

**Sub 1**

**Sub 11**

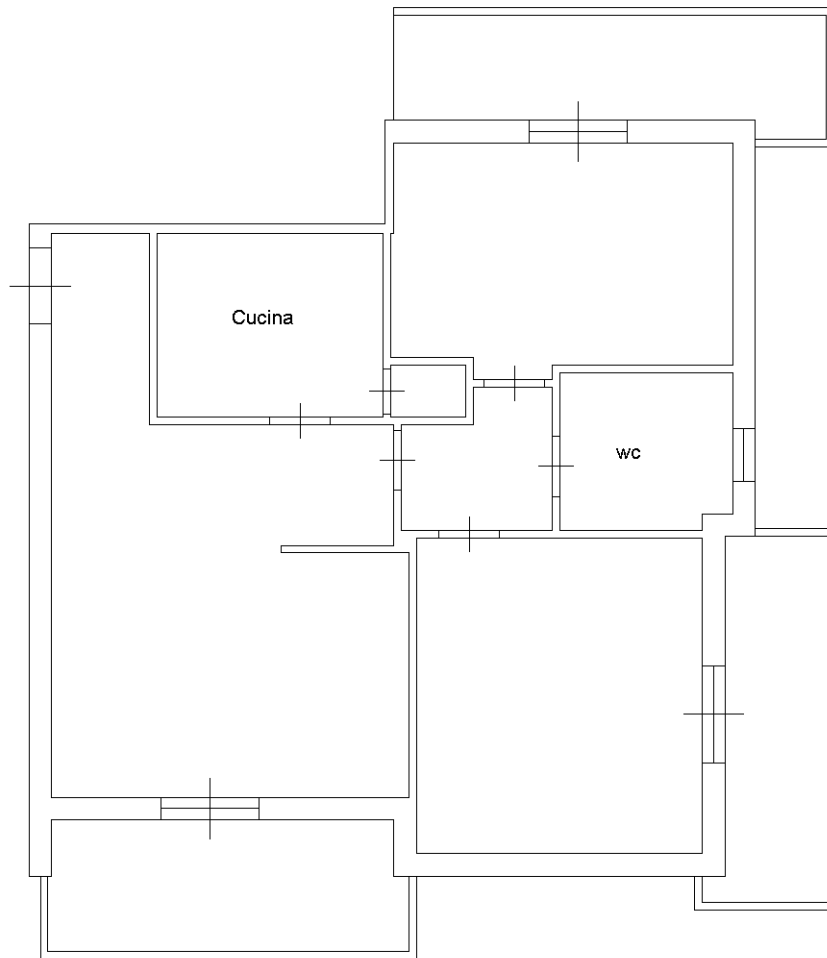

**Via Michelangelo Buonarroti**

**PIANO SECONDO  
H 2,95mt**

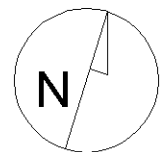

Ultima planimetria in atti