

83

ELABORATO PLANIMETRICO

COMUNE DI SAN GIOVANNI INCARICO
ELENCO DEI SUBALTERNI ATTRIBUITI - ESTRATTO DI MAPPA
n° foglio A MAP. 57. 192-58. 199

+

+

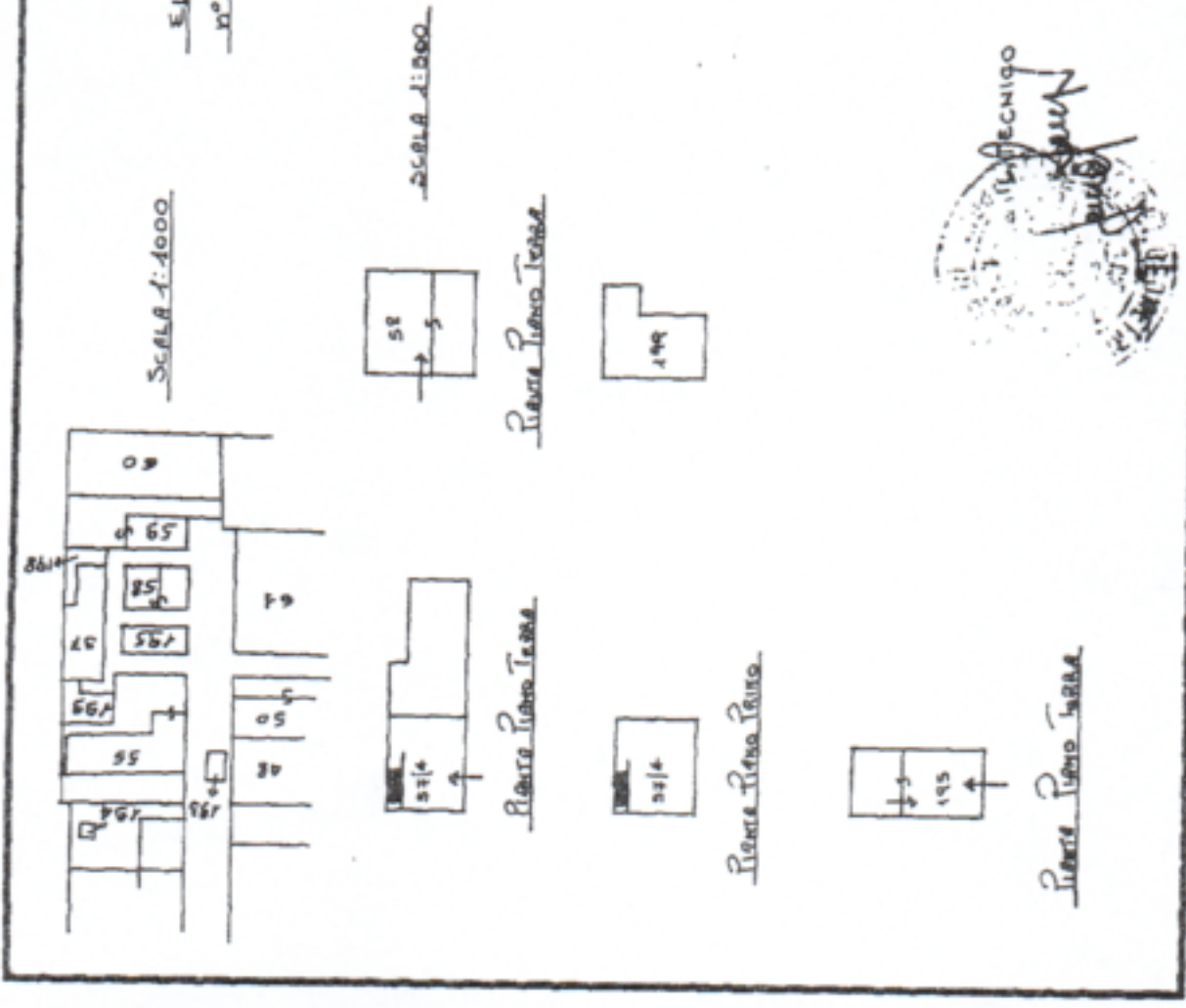

- 57 SUB A - PORZIONE DI FABBRICATO URBANO A PIANO T-1° CON GARAGE COSE.
- 57 SUB B - PORZIONE DI FAB. URBANO A PIANO T-1° A LOCALI DESTINATO A CORTE.
- 57 SUB C - PORZIONE DI FAB. URBANO A PIANO T-1° APPARTENENTE AD ALTRE BITE.
- 57 SUB D } PORZIONE DI FAB. URBANO A PIANO T-1° CON 195 } GARAGE (195) PER FRAMMENTO DEI MARMI (57 sub A - 195 - 199) (57 sub B - 58)
- 199 - AREA URBANA PER FRAMMENTO DEI MARMI 57 sub A - 195 - 199. NQ. 47
- 58 - DESTINATO A PIANO TERRA E CORTE ESCLUSIVA PER FRAMMENTO DEI MARMI 57 sub A - 58

1930 del 19. 4-70



Planimetria non attuale

MINISTERO DELLE FINANZE
DIREZIONE GENERALE DEL CATASTO E DEI SERVIZI TECNICI ERARIALI

Linea 300

NUOVO CATASTO EDILIZIO URBANO

IN SEGRETO-LEGGE 12 APRILE 1978, N. 460

Planimetria dell'immobile situato nel Comune di SAN GIOVANNI INCARICO - Via CIVITA FARNESE MORO

Ditta SABOTA MORA s/s - SABOTA CIRIACI s/s - SABOTA ANGELO s/s - SABOTA BOCCO s/s - SABOTA COSTO s/s - TUMI 1987 s/c INCARICO

Allegata alla dichiarazione presentata all'Ufficio Tecnico Erariale di FROSINONE

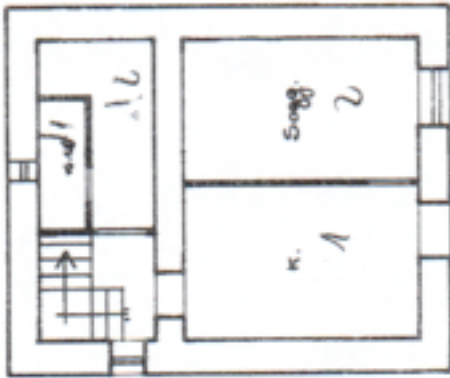

Pianta Piano Terra h. 280

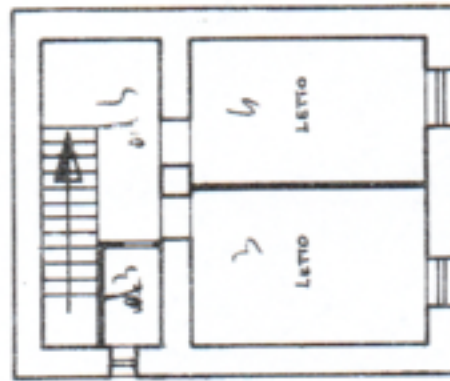

Pianta Piano Terra h. 280

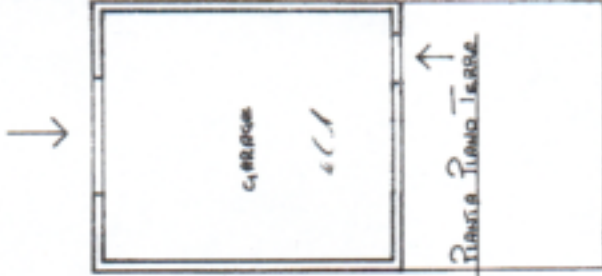

Pianta Piano Terra

ORIENTAMENTO



SCALA DI 1:1000

SPAZIO RISERVATO PER LE ANNOTAZIONI D'UFFICIO

DATA 11.4.90
PROF. M. 1230 Deo. V. 30

Foglio A

7542084
1195 in facchinamento di
muffola STABILE - MS-199
52-5-3 - 58

Compilata dal GEOMETRA
CARENDELLI PIETRO

Intervenuto all'atto di CATASTO

della Provincia di FROSINONE

del 29.09.1990

Firma

PIETRO CARENDELLI