

**Agenzia del Territorio
CATASTO FABBRICATI
Ufficio Provinciale di
Verona**

Dichiarazione protocollo n. **VR0064993** del **15/03/2005**
Planimetria di u.i.u. in Comune di Castelnuovo Di Verona
Via Risorgimento civ.

Identificativi Catastali:
Sezione:
Foglio: 39
Particella: 610
Subalterno: 39

Compilata da:
Mazzola Remo
Iscritto all'albo:
Architetti
Prov. Verona N. 798

Scheda n. 1 Scala 1:200

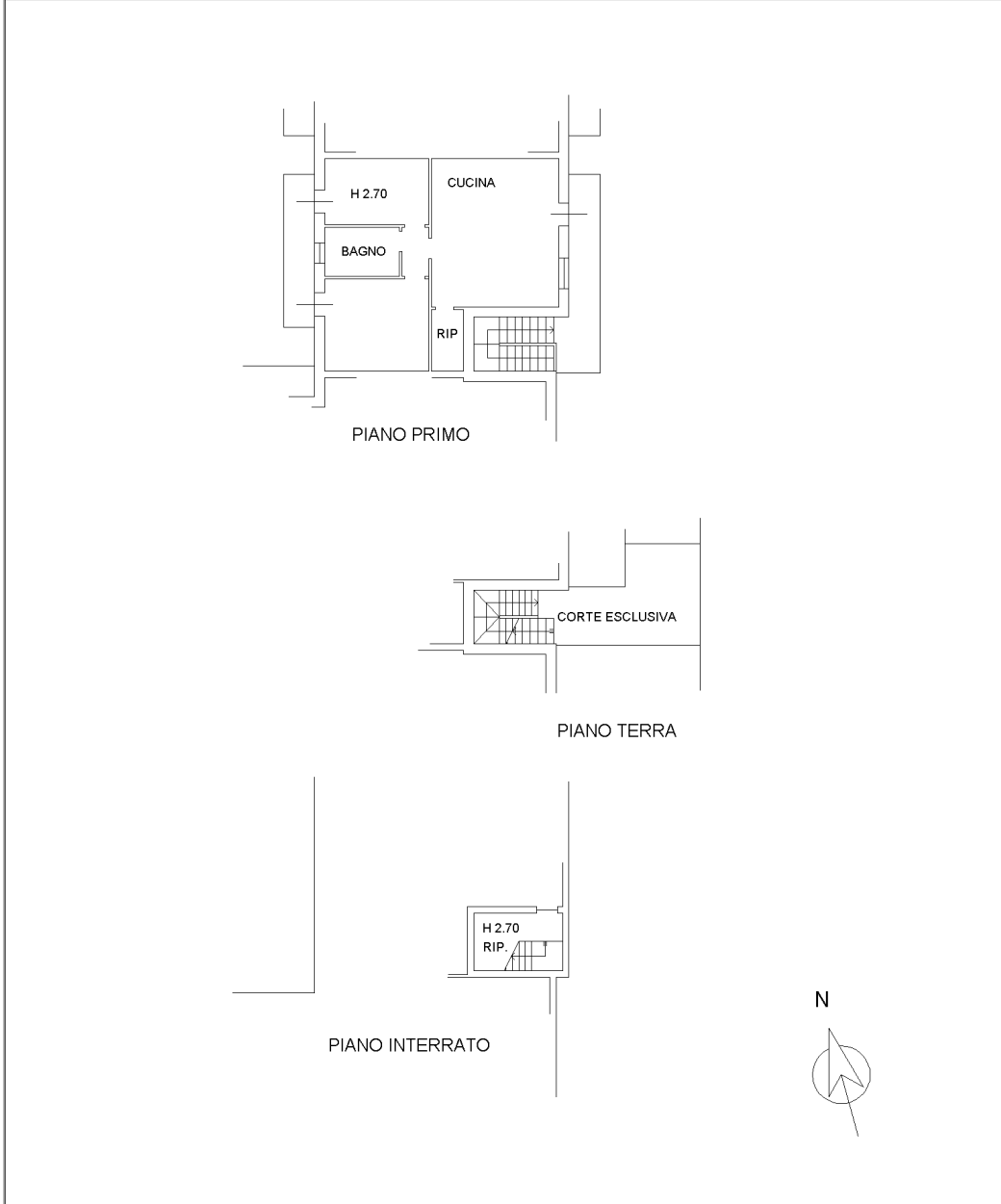

**Agenzia del Territorio
CATASTO FABBRICATI
Ufficio Provinciale di
Verona**

| | |
|--|---------------------|
| Dichiarazione protocollo n. VR0064993 del 15/03/2005 | |
| Planimetria di u.i.u. in Comune di Castelnuovo Di Verona | |
| Via Risorgimento civ. | |
| Identificativi Catastali: | Compilata da: |
| Sezione: | Mazzola Remo |
| Foglio: 39 | Iscritto all'albo: |
| Particella: 610 | Architetti |
| Subalterno: 59 | Prov. Verona N. 798 |

Scheda n. 1 Scala 1:200

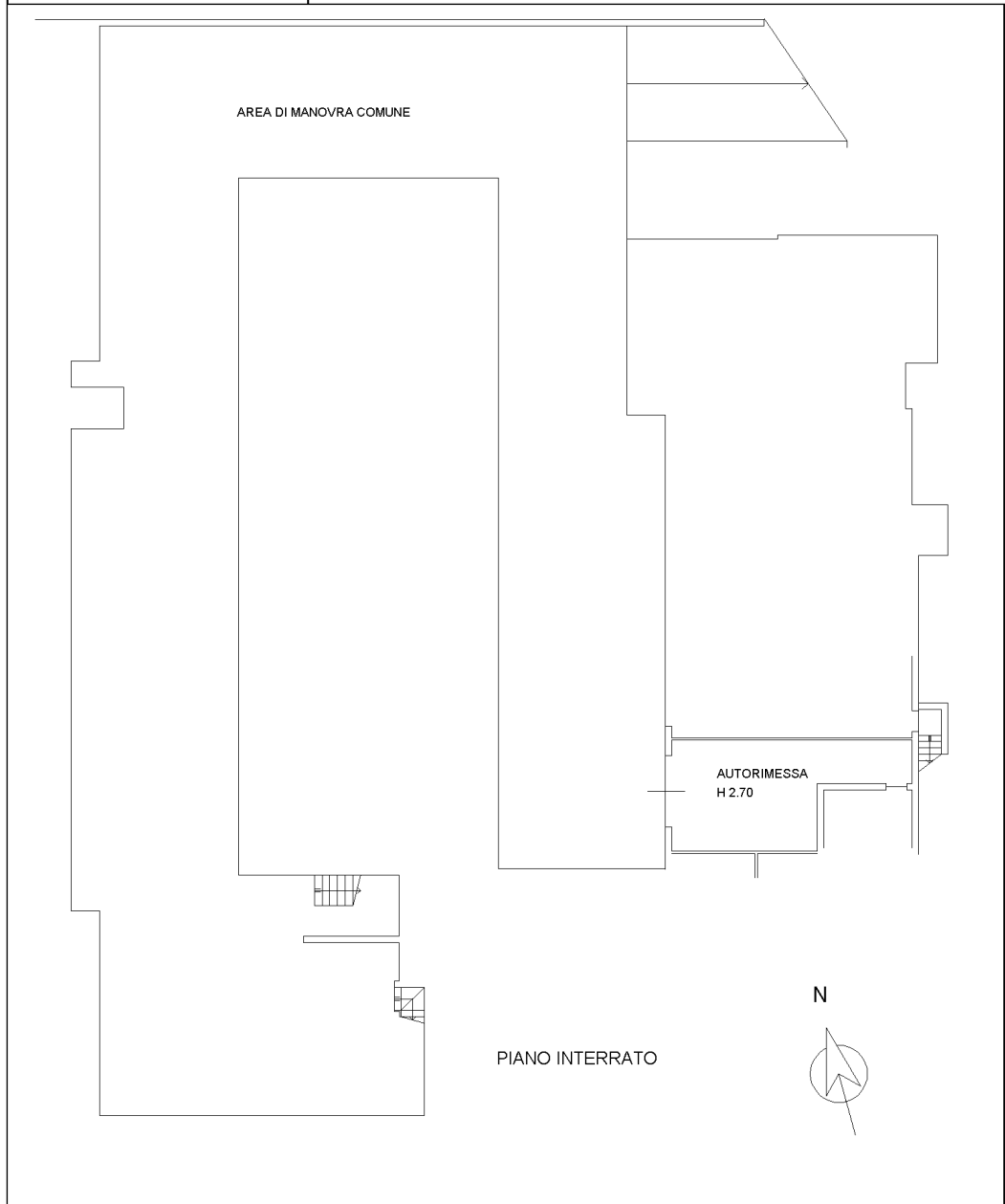

**Agenzia del Territorio
CATASTO FABBRICATI
Ufficio Provinciale di
Verona**

| | |
|--|---------------------|
| Dichiarazione protocollo n. VR0064993 del 15/03/2005 | |
| Planimetria di u.i.u. in Comune di Castelnuovo Di Verona | |
| Via Risorgimento civ. | |
| Identificativi Catastali: | Compilata da: |
| Sezione: | Mazzola Remo |
| Foglio: 39 | Iscritto all'albo: |
| Particella: 610 | Architetti |
| Subalterno: 80 | Prov. Verona N. 798 |

Scheda n. 1 Scala 1:200

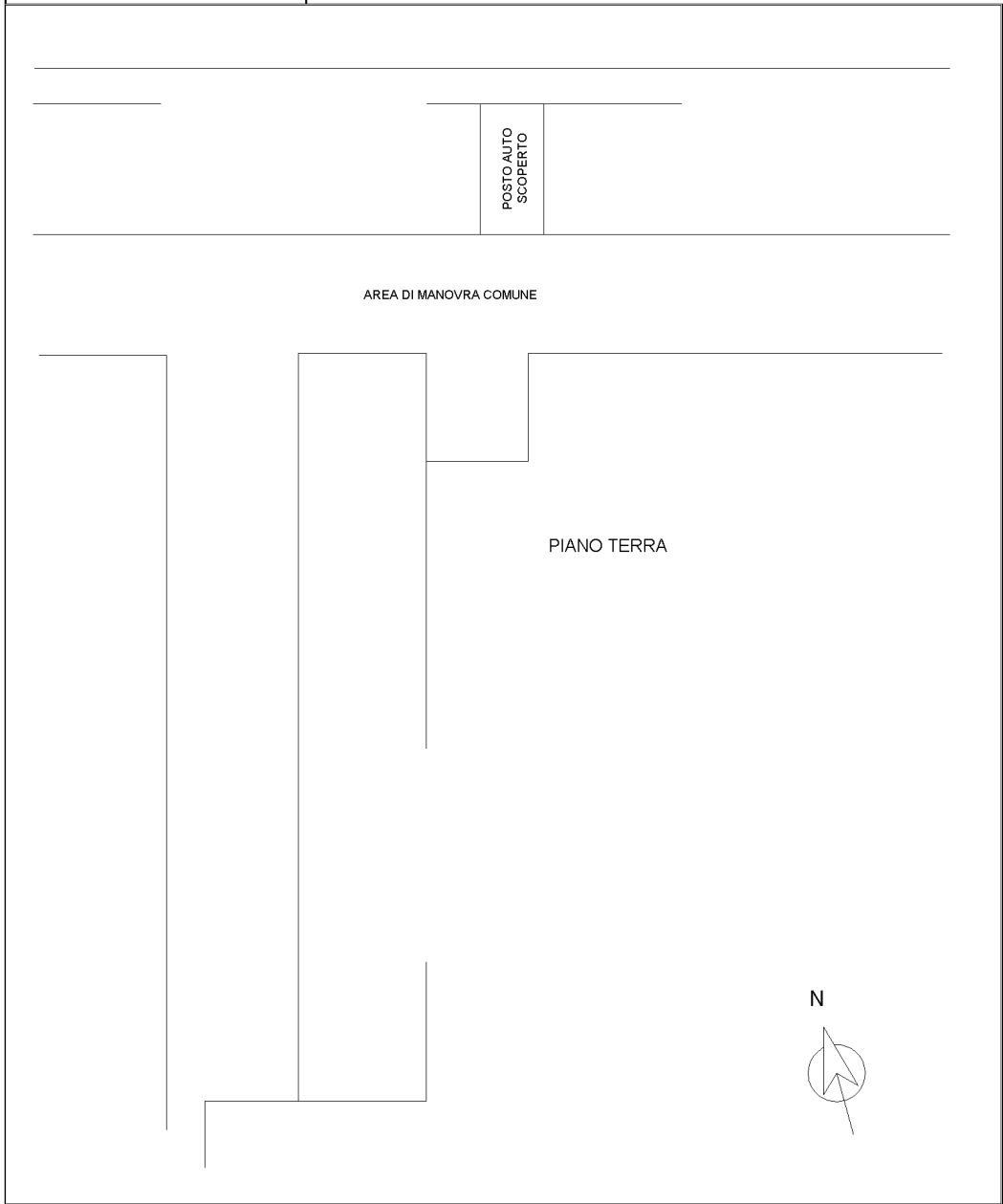

ipmou 01

Catasto dei Fabbricati - Situazione al 16/10/2025 - Comune di CASTELNUOVO DEL GARDA(C225) - < Foglio 39 - Particella 610 - Subalterno 80 >
VIA RISORGIMENTO n. 1-57 Piano T

Agencia del Territorio
CATASTO FABBRICATI
Ufficio provinciale di Verona

ELABORATO PLANIMETRICO Compilato da: Mazzola Remo Prov. Verona N. 798
Comune di Castelnuovo Di Verona Sezione: Foglio: 39 Particella: 610 Prorogato n. 15/03/2005 del
Dimostrazione grafica dei subalterni Tipo Mappale n. 26422 del 02/02/2005 Scala 1 : 500

Ultima planimetria in atti

Data: 20/10/2025 - n. T144934 - Richiedente: Telematico

Totale schede: 1 - Formato di acquisizione: A3(297x420) - Formato stampa richiesto: A4(210x297) - Fattore di scala non utilizzabile

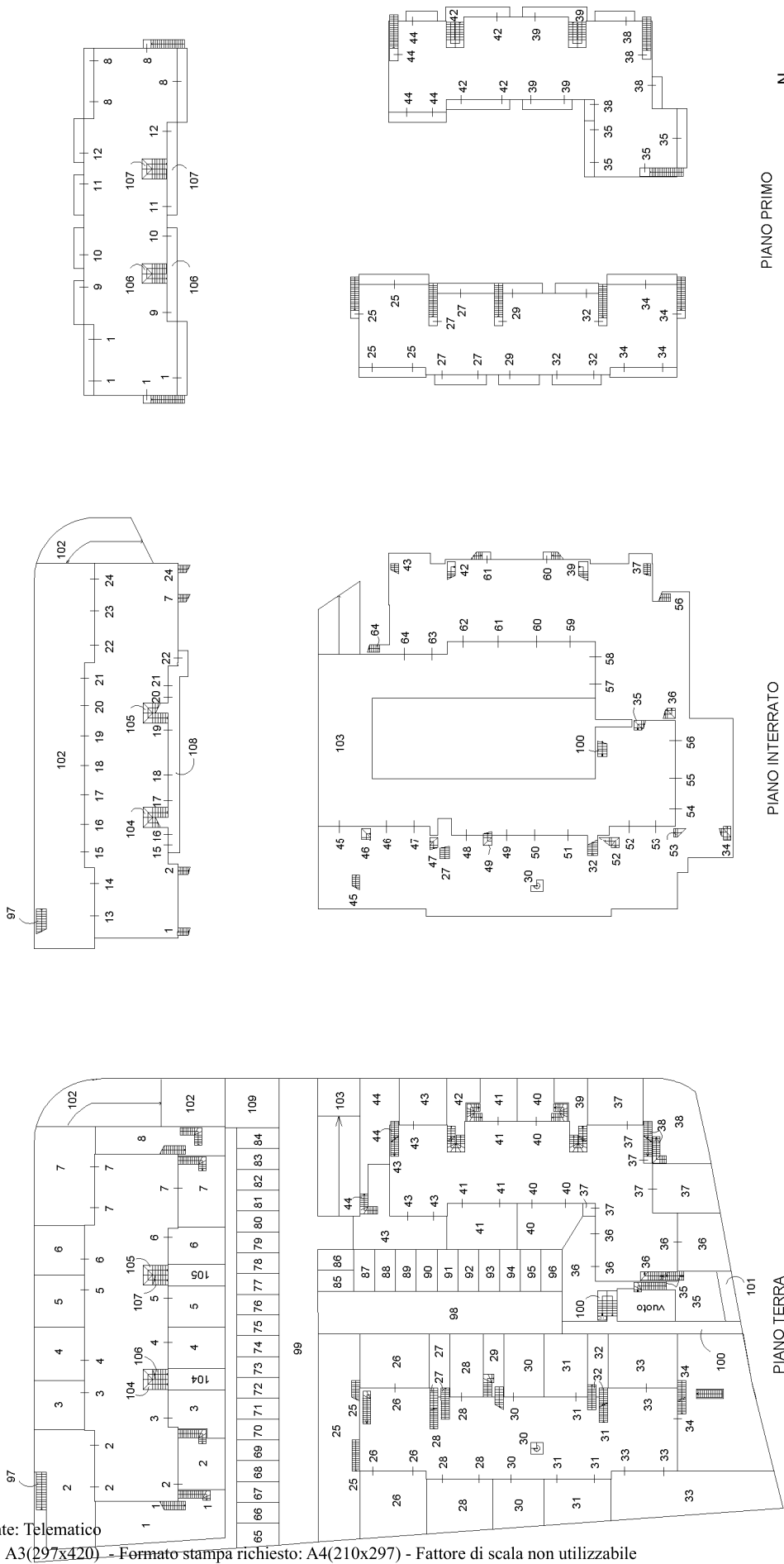



N=-9000

E=-4700

Particella: 610

Comune: (VR) CASTELNUOVO DEL GARDA Scala originale: 1:2000 15-Dic-2025 12:14:40
Dimensione cornice: 524.000 x 378.000 m. Protocollo pratica T154144/2025
Foglio: 39