

**Agenzia del Territorio  
CATASTO FABBRICATI  
Ufficio Provinciale di  
Milano**

Dichiarazione protocollo n. MI1108934 del 04/12/2009

Planimetria di u.i.u. in Comune di Legnano

Via Giuseppe Pirovano

civ. 21

h)

Identificativi Catastali:

Sezione:

Foglio: 34

Particella: 90

Subalterno: 12

Compilata da:

Riccardi Yuri

Iscritto all'albo:

Geometri

Prov. Milano

N. 8223

Scheda n. 1

Scala 1:200

### PIANO PRIMO - h= 2,90ml

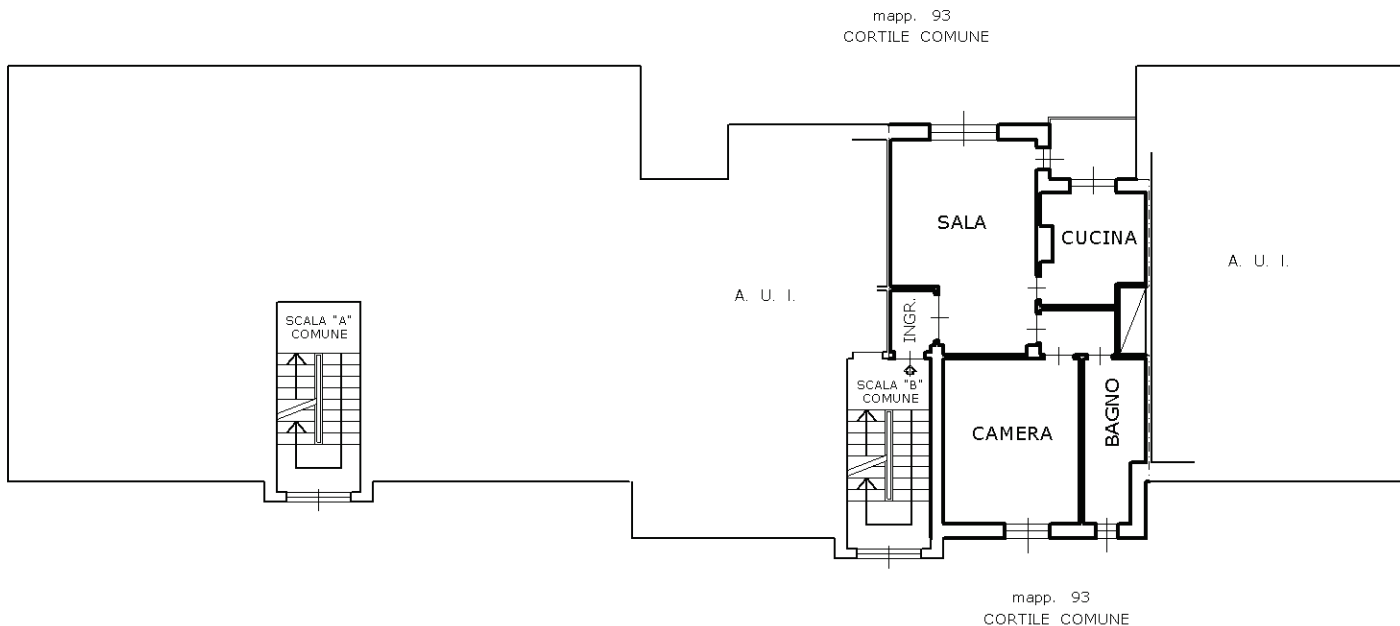

### PIANO SEMINTERRATO - h= 2,15ml

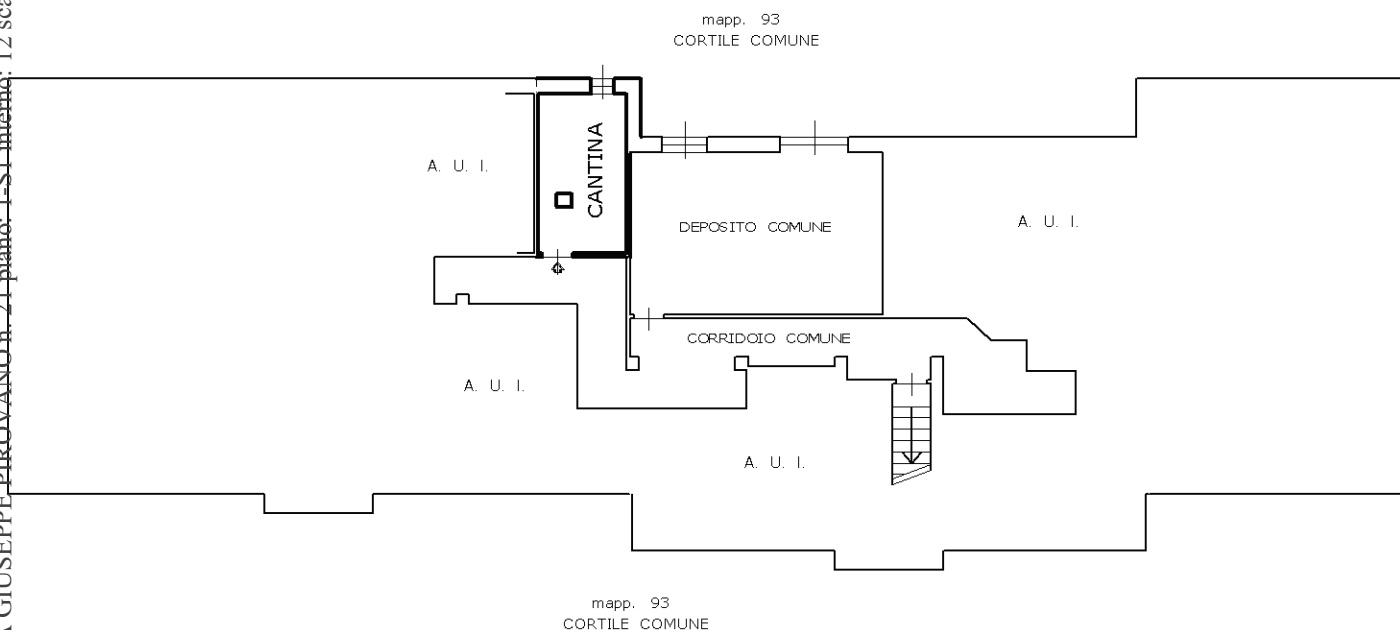

Catasto dei Fabbricati - Situazione al 01/05/2016 - Comune di LEGNANO (E514) - Foglio: 34 - Particella: 90 - Subalterno: 12 - VIA GIUSEPPE PIROVANO n. 21 piano: I-SI interno: 12 scala: B;

Ultima planimetria in atti

