

**Agenzia del Territorio  
CATASTO FABBRICATI  
Ufficio Provinciale di  
Milano**

Dichiarazione protocollo n. MI0908185 del 11/11/2008

Planimetria di u.i.u. in Comune di Milano

Via Antonio Pollaiuolo

civ. 9

Identificativi Catastali:

Sezione:

Foglio: 224

Particella: 296

Subalterno: 749

Compilata da:

Crespi Pierluigi

Iscritto all'albo:

Geometri

Prov. Milano

N. 8109

Scheda n. 1

Scala 1:200

**PIANO QUARTO**

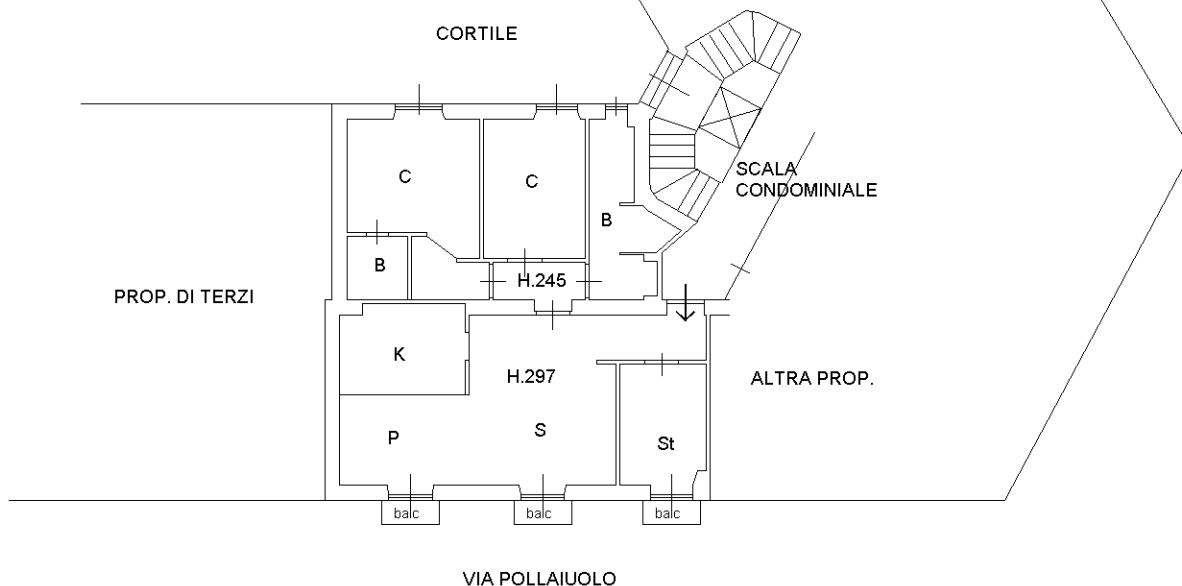

**PIANO INTERRATO**

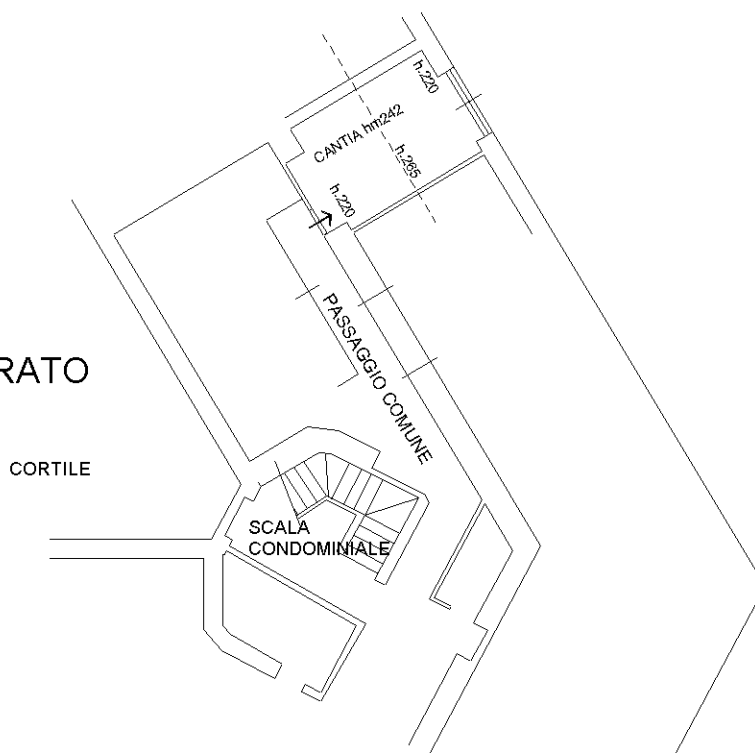

Ultima planimetria in atti

