

DOCUMENTAZIONE FOTOGRAFICA

Coni Visuali:

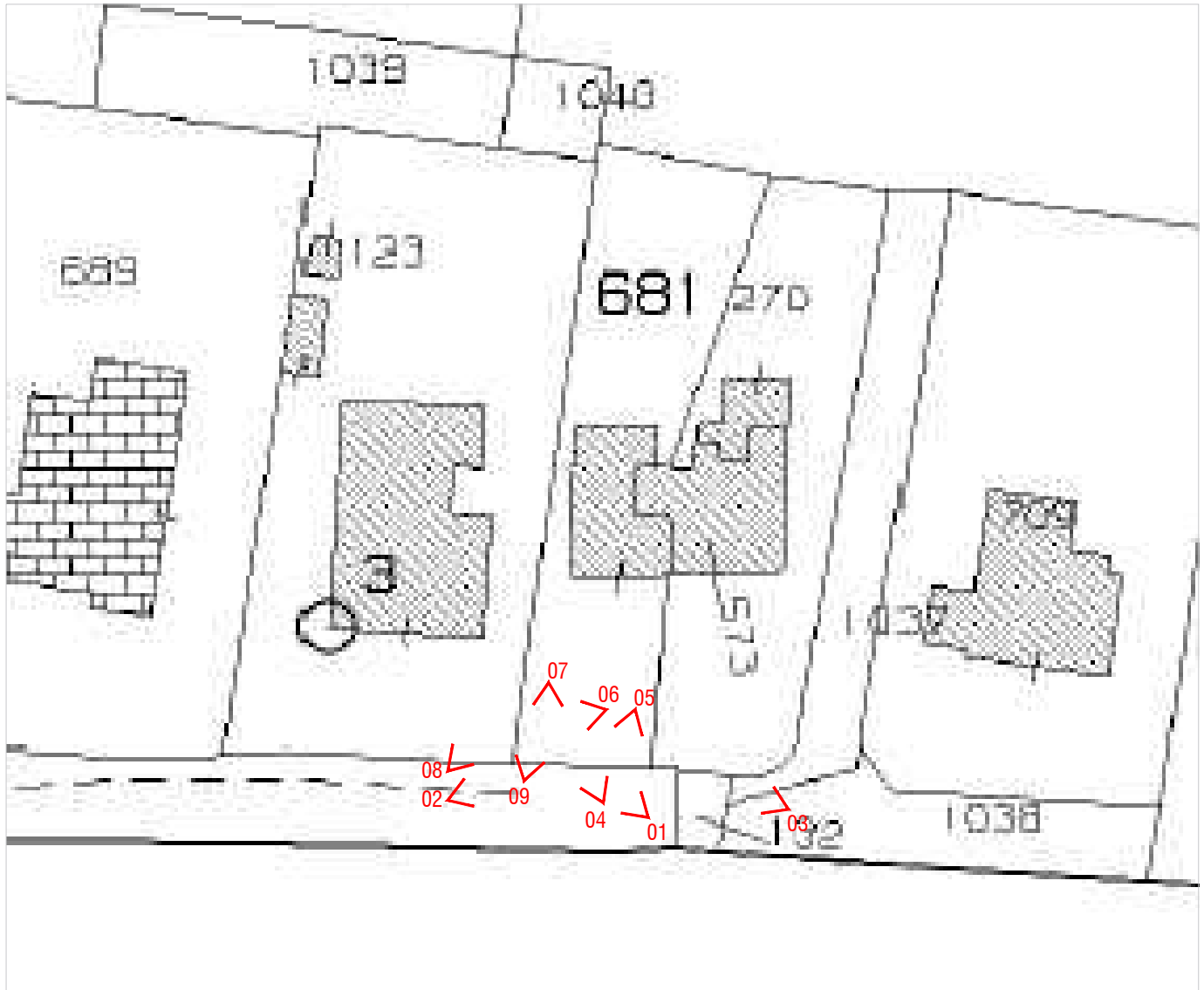

NORD
⊕

> 00

= CONO VISUALE



Coni Visuali:

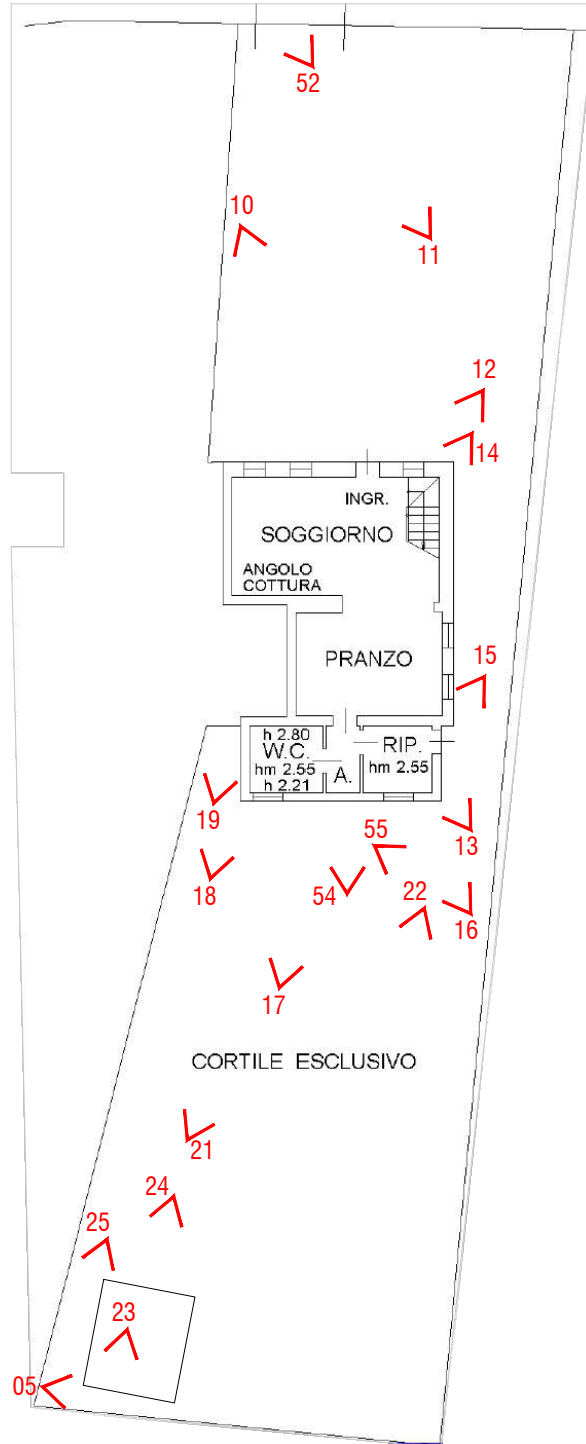

PIANTA PIANO TERRA E SCOPERTO ESCLUSIVO

NORD
⊕

> 00

= CONO VISUALE



Coni Visuali:

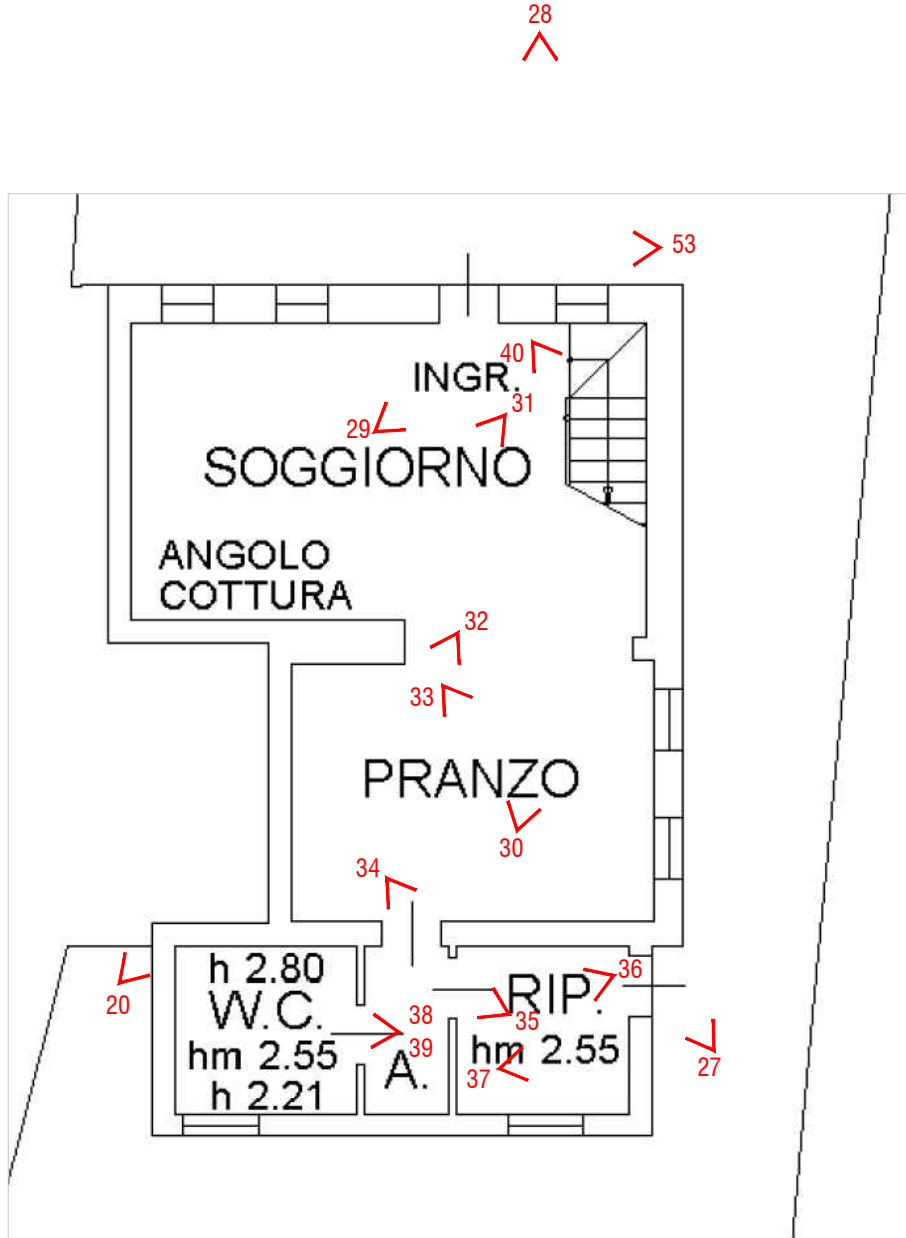

PIANTA PIANO TERRA



Coni Visuali:

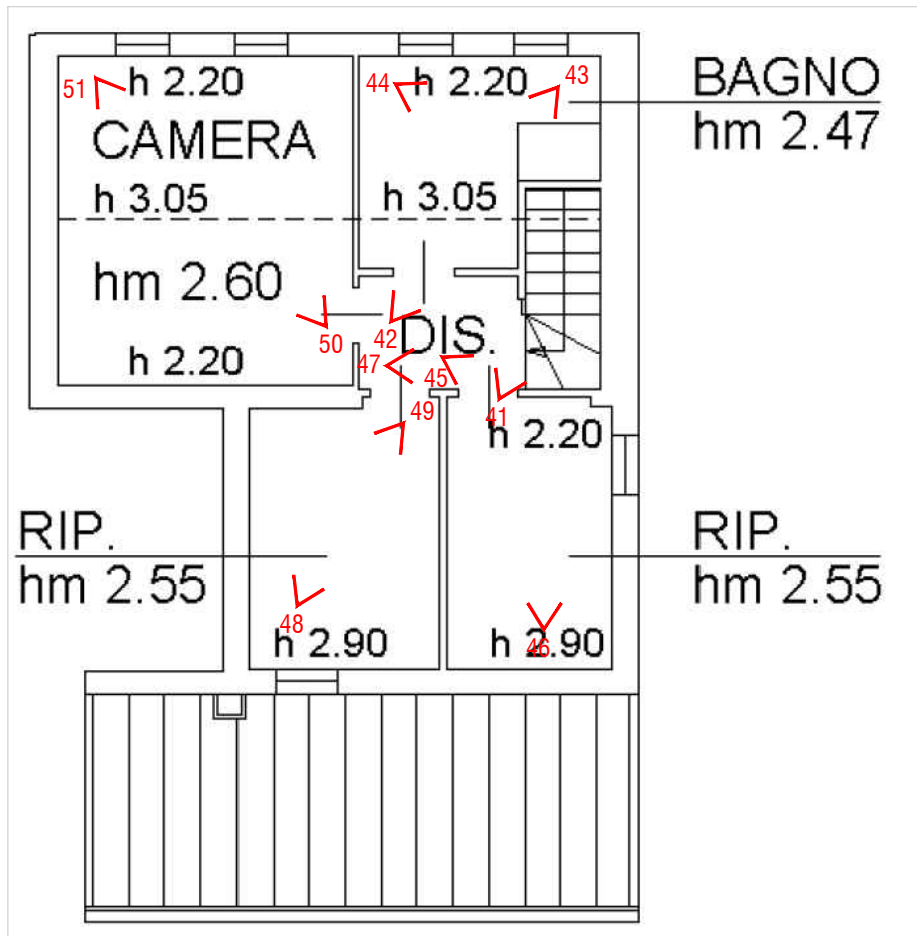

PIANTA PIANO PRIMO



IMMOBILE RESIDENZIALE

Comune di Teolo (PD) – Via San Daniele, n. 55

-C.F.: fg. 12 part. n. 681 (Abitazione con scoperto esclusivo)
eretto sull'area C.T. fg. 12 part. 681



01 Vista dell'accesso alla corte esclusiva dell'abitazione, dalla pubblica Via San Daniele;



02 Altra vista dell'accesso alla corte esclusiva dell'abitazione, dalla pubblica Via San Daniele;





03 Altra vista dell'accesso alla corte esclusiva dell'abitazione, con particolare del numero civico;



04 Vista della pubblica viabilità di accesso al lotto di valutazione;





05 Vista degli accessi esclusivi alla corte dell'abitazione;



06 Particolare del tombino posto in prossimità all'accesso pedonale e delle pavimentazioni dell'area esterna;





07 Vista del prospetto nord della pergola autorizzata ma con copertura oggetto di rimozione;



08 Particolare del prospetto sud della pergola autorizzata;





09 Vista del confine a Ovest, verso la pergola autorizzata, si vede anche il prospetto ovest dell'abitazione oggetto di valutazione e dell'andamento della copertura;



10 Particolare della distanza fra la muretta di confine e la pergola;





11 Vista della corte dell'abitazione e del prospetto sud dell'abitazione;

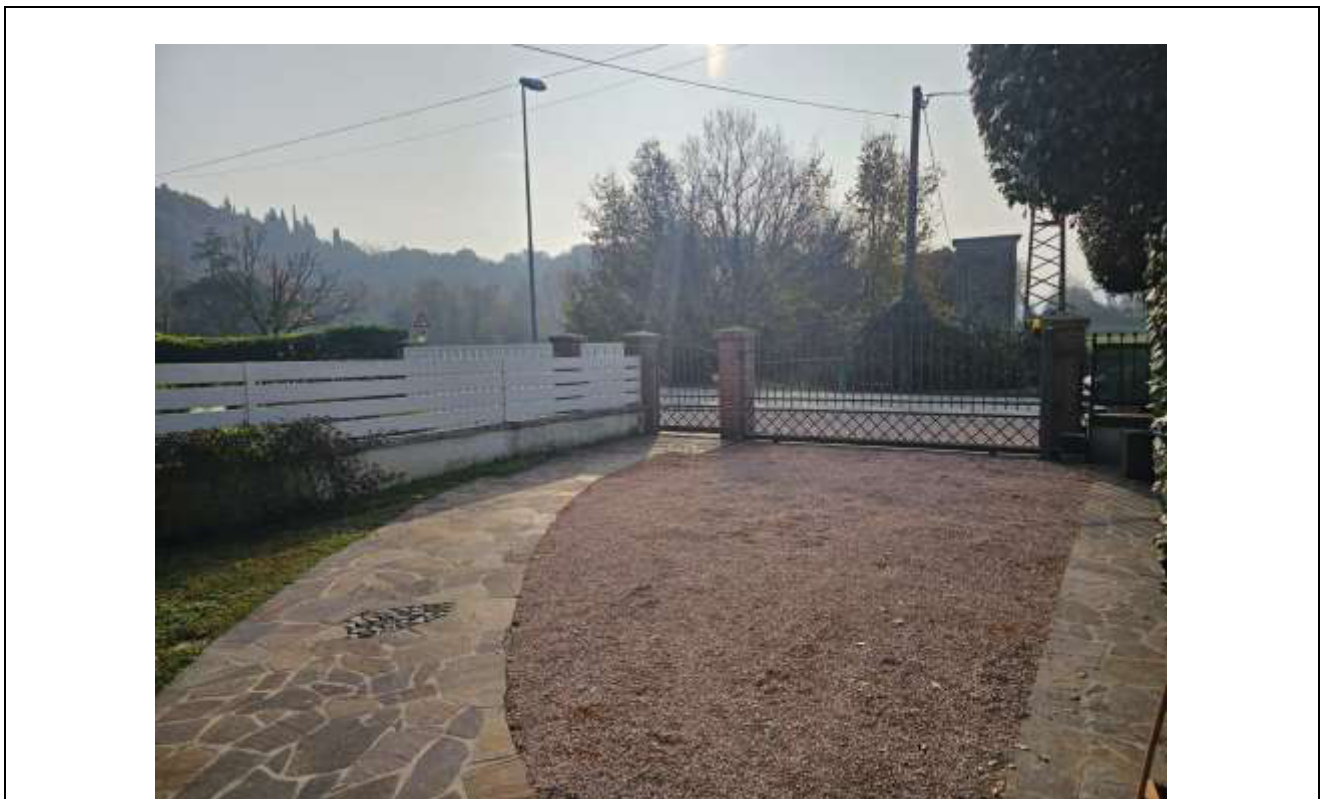

12 Vista della corte esclusiva verso i varchi di accesso;





13 Vista dell'angolo Sud-Ovest dell'abitazione, con particolare della pensilina e delle tende in abuso, oggetto di rimozione;



14 Particolare del marciapiede dell'abitazione con due distinti materiali e metodo di posa degli stessi;





15 Vista di porzione del prospetto Ovest dell'abitazione, si nota la pensilina a protezione della porta di accesso, abusiva, oggetto di rimozione;



16 Vista dell'angolo Nord-Ovest dell'abitazione, con particolare della pensilina in abuso;





17 Vista del fronte Nord, si nota la pergola metallica e le pensiline a protezione di porte e finestre, abusive, oggetto di rimozione; si notano inoltre le macchie sulla parete esterna, al piano primo;



18 Vista del prospetto Nord dell'abitazione;





19 Vista del particolare del dislivello tra il marciapiede e la corte esclusiva;



20 Vista dell'angolo Nord-Est dell'abitazione;





21 Vista ravvicinata dell'angolo Nord-Est dell'abitazione;



22 Vista del particolare della chiusura del confine, terminata più a ridosso dell'abitazione rispetto allo stato concessionato;





23 Vista del retro della corte esclusiva dell'abitazione;



24 Altra vista del retro della corte esclusiva dell'abitazione, si nota la casetta da giardino, abusiva, oggetto di rimozione;





25 Particolare della copertura della bombola GPL sotterraneo;



26 Vista del deposito attrezzi edificata in abuso, oggetto di rimozione;





27 Vista interna del deposito attrezzi edificato in abuso;



28 Vista dell'angolo Sud-Est del deposito attrezzi;





29 Vista del prospetto Nord del deposito attrezzi;



30 Vista del portoncino d'ingresso all'abitazione, con particolare della pensilina in abuso;





31 Vista interna della zona giorno;



32 Vista dell'angolo cottura e della sala da pranzo;





33 Vista dal soggiorno verso la scala, si nota il sottoscala ricavato abusivamente;



34 Vista del soggiorno, si nota la stufa a pellet a servizio dell'unità;





35 Altra vista del soggiorno;



36 Vista dal soggiorno verso il disimpegno della zona servizi;





37 Altra vista del disimpegno, dall'interno del ripostiglio;



38 Altra vista del ripostiglio;





39 Altra vista del ripostiglio e della porta finestra verso l'esterno;



40 Vista del particolare della differenza di pavimentazione tra la zona giorno ed il bagno;





41 Vista del bagno;



42 Vista del vano scale;





43 Altra vista del vano scale;



44 Vista del disimpegno che distribuisce la zona notte;





45 Particolare dello scalino per l'accesso al bagno;



46 Vista del bagno;





47 Altra vista del bagno;



48 Vista dell'accesso del ripostiglio orientato a Nord-Ovest, attualmente adibito a camera da letto;





49 Altra vista della stanza posta nell'angolo Nord-Ovest;



50 Vista del ripostiglio orientato a Nord-Est, attualmente adibito a camera da letto;





51 Altra vista del ripostiglio orientato a Nord-Est, attualmente adibito a camera da letto;



52 Vista della camera da letto;





53 Altra vista della camera da letto.

