

Esecuzione Immobiliare n. 111/2011 R.G.

– Banca MPS S.p.a.



Foto n. 1



Foto n. 2

CT Gualdo
Tadino Foglio
n. 105 part. 142

Prof. Antonio Pierri
Associato di Economia Agraria ed Estimo Rurale
Dipartimento – DS3A - Borgo XX Giugno, 74 - 06121 Perugia
Tel. 075 585 6272 Fax. 075 585 6263 e-mail: antonio.pierri@unipg.it

Esecuzione Immobiliare n. 829/05 R.G.

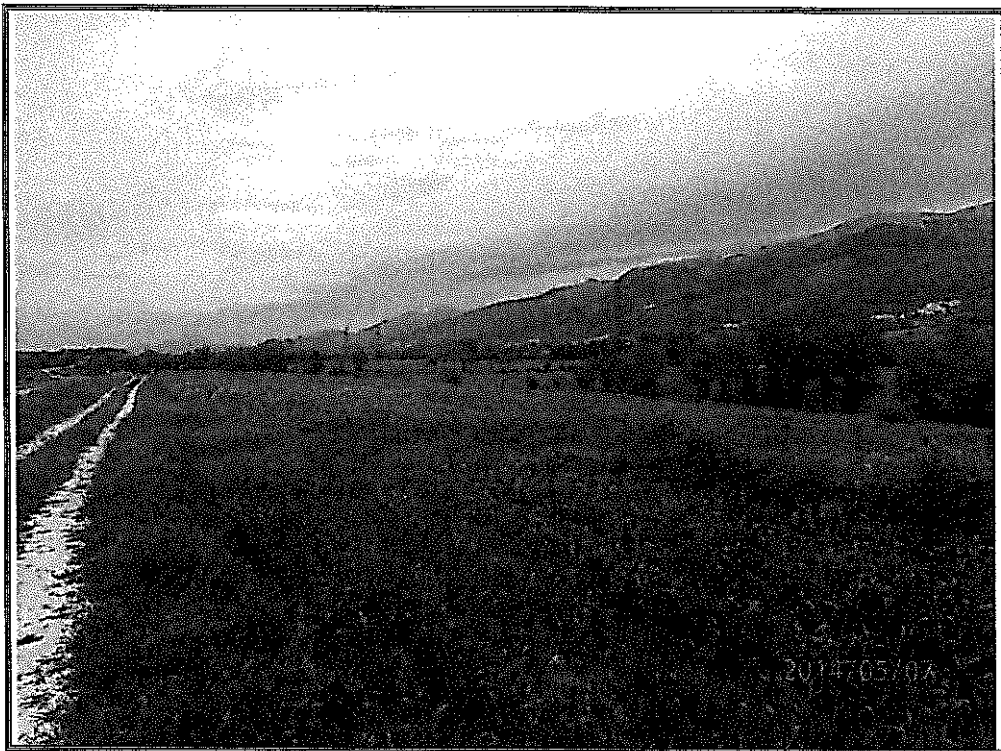
– Banca MPS S.p.a.



Foto n. 3
CT - Gualdo
Tadino Foglio n.
105 - Strada
Comunale
Vecchia



Foto n. 4
CT Gualdo
Tadino Foglio
n. 105 - part. 21
e 88

Prof. Antonio Pierri
Associato di Economia Agraria ed Estimo Rurale
Dipartimento – DS3A - Borgo XX Giugno, 74 - 06121 Perugia
Tel. 075 585 6272 Fax. 075 585 6263 e-mail: antonio.pierri@unipg.it



Foto n. 5

CT Gualdo
Tadino Foglio
n. 105 - part. 21
e 88

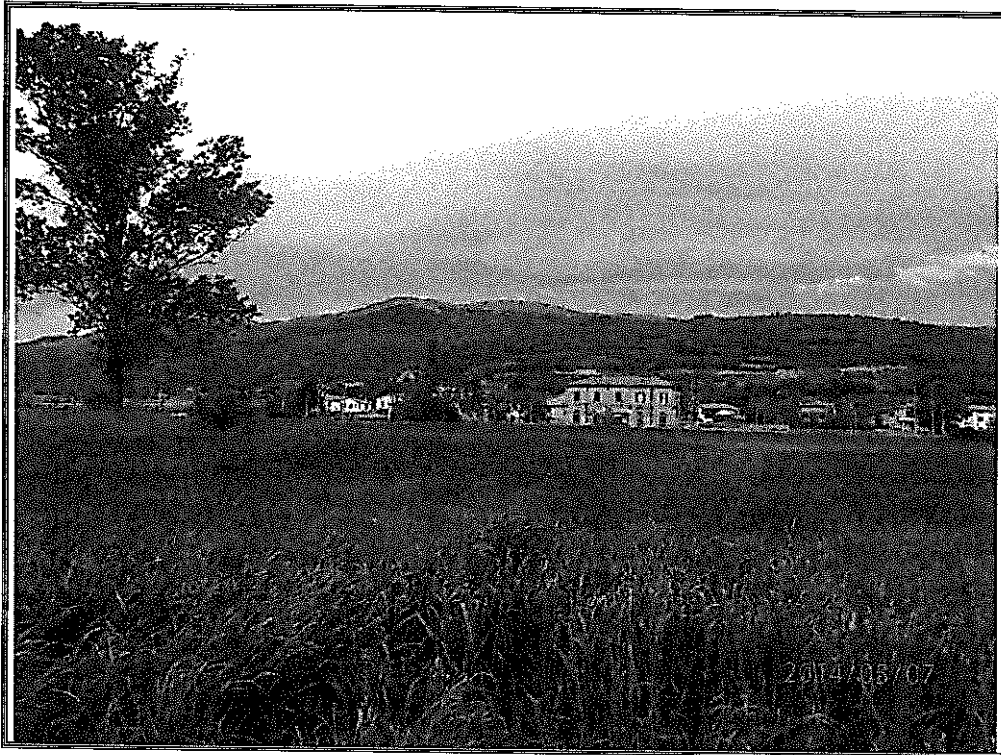

Foto n. 6

CT Nocera
Umbra Foglio n.
18 - part. 1204

Prof. Antonio Pierri
Associato di Economia Agraria ed Estimo Rurale
Dipartimento – DS3A - Borgo XX Giugno, 74 - 06121 Perugia
Tel. 075 585 6272 Fax. 075 585 6263 e-mail: antonio.pierri@unipg.it

Esecuzione Immobiliare n

- Banca MPS S.p.a.



Foto n. 7

CT Nocera
Umbra Foglio n.
18 - part. 1204



Foto n. 8

CT Nocera
Umbra Foglio n.
18 - part. 1205

Prof. Antonio Pierri
Associato di Economia Agraria ed Estimo Rurale
Dipartimento - DS3A - Borgo XX Giugno, 74 - 06121 Perugia
Tel. 075 585 6272 Fax. 075 585 6263 e-mail: antonio.pierri@unipg.it

Esecuzione Immobiliare n. 0001/2014

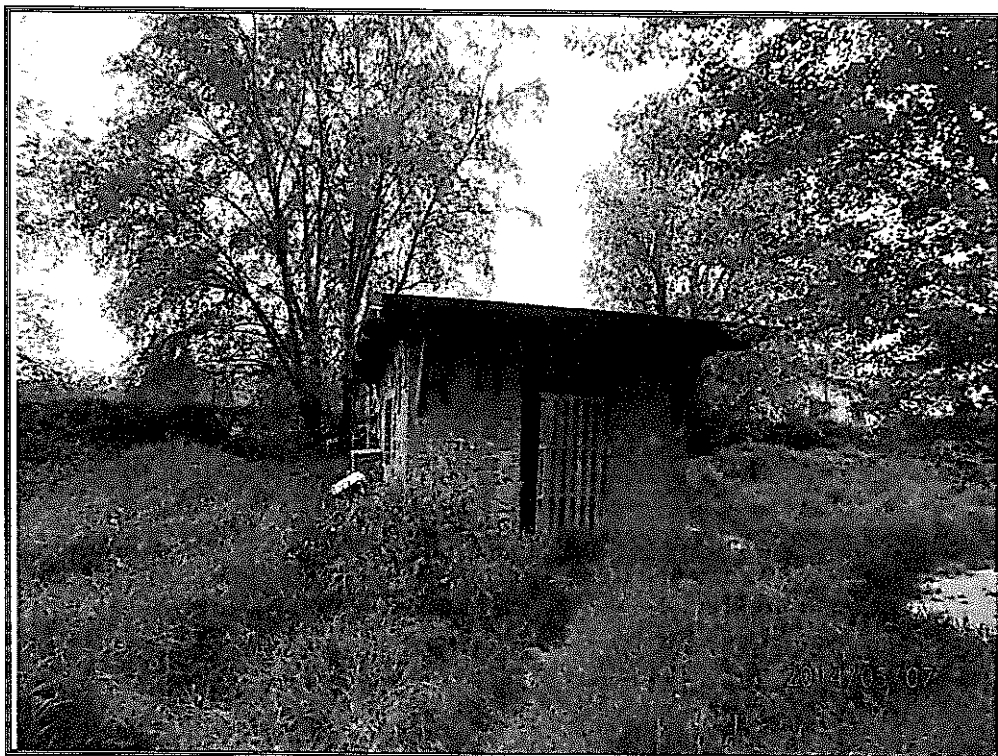
– Banca MPS S.p.a.



Foto n. 9

CT Nocera Umbra
Foglio n. 18 - part.
1205



Foto n. 10

CT Nocera
Umbra Foglio n.
18 - part. 1204

Prof. Antonio Pierri
Associato di Economia Agraria ed Estimo Rurale
Dipartimento – DS3A - Borgo XX Giugno, 74 - 06121 Perugia
Tel. 075 585 6272 Fax. 075 585 6263 e-mail: antonio.pierri@unipg.it

Esecuzione Immobiliare n. _____

- Banca MPS S.p.a.



Foto n. 11
CT Gualdo Tadino
Foglio n. 107 -
part. 35 - 36 - 39
Loc. Sorgente di
Boschetto



Foto n. 12
CT Gualdo Tadino
Foglio n. 107 -
part. 35 - 36 - 39
Loc. Sorgente di
Boschetto

Prof. Antonio Pierri
Associato di Economia Agraria ed Estimo Rurale
Dipartimento - DS3A - Borgo XX Giugno, 74 - 06121 Perugia
Tel. 075 585 6272 Fax. 075 585 6263 e-mail: antonio.pierri@unipg.it

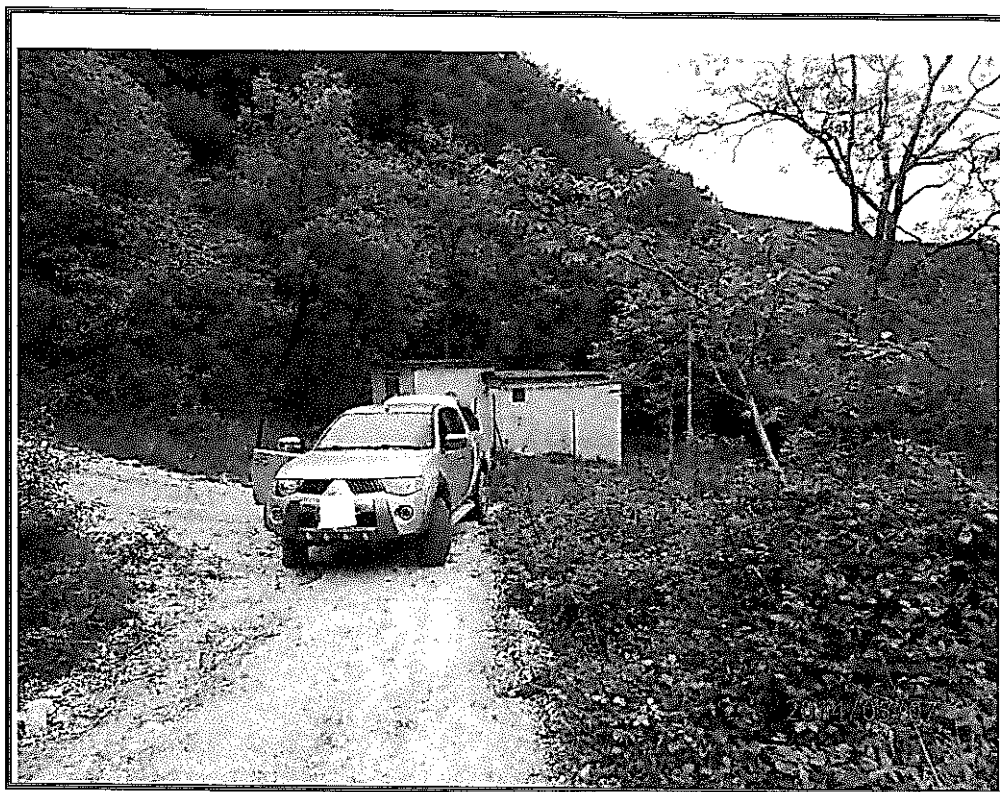
Esecuzione Immobiliare n. 120/2014 R.G.

– Banca MPS S.p.a.



Foto n. 13

CT Gualdo Tadino
Foglio n. 107 -
part. 35 - 36 - 39
Loc. Sorgente di
Boschetto

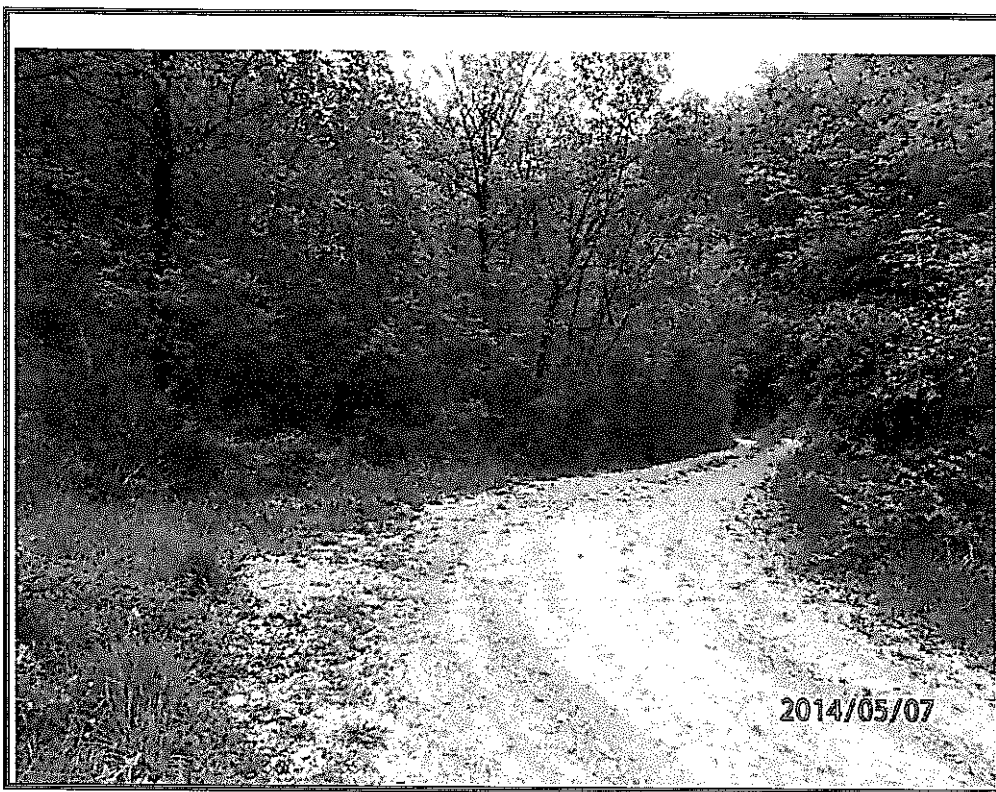

Foto n. 14

CT Nocera Umbra
Foglio n. 8 - part.
52 - 53 - 532

Prof. Antonio Pierri
Associato di Economia Agraria ed Estimo Rurale
Dipartimento – DS3A - Borgo XX Giugno, 74 - 06121 Perugia
Tel. 075 585 6272 Fax. 075 585 6263 e-mail: antonio.pierri@unipg.it

Esecuzione Immobiliare n _____

– Banca MPS S.p.a.



Foto n. 15

CT Nocera Umbra
Foglio n. 8 - part.
52 – 53 - 532



Foto n. 16

CT Nocera Umbra
Foglio n. 8 - part.
52 – 53 - 532

Prof. Antonio Pierri
Associato di Economia Agraria ed Estimo Rurale
Dipartimento – DS3A - Borgo XX Giugno, 74 - 06121 Perugia
Tel. 075 585 6272 Fax. 075 585 6263 e-mail: antonio.pierri@unipg.it



Foto n. 17

CT Nocera
Umbra Foglio n. 8
- part. 52 – 53 -
532

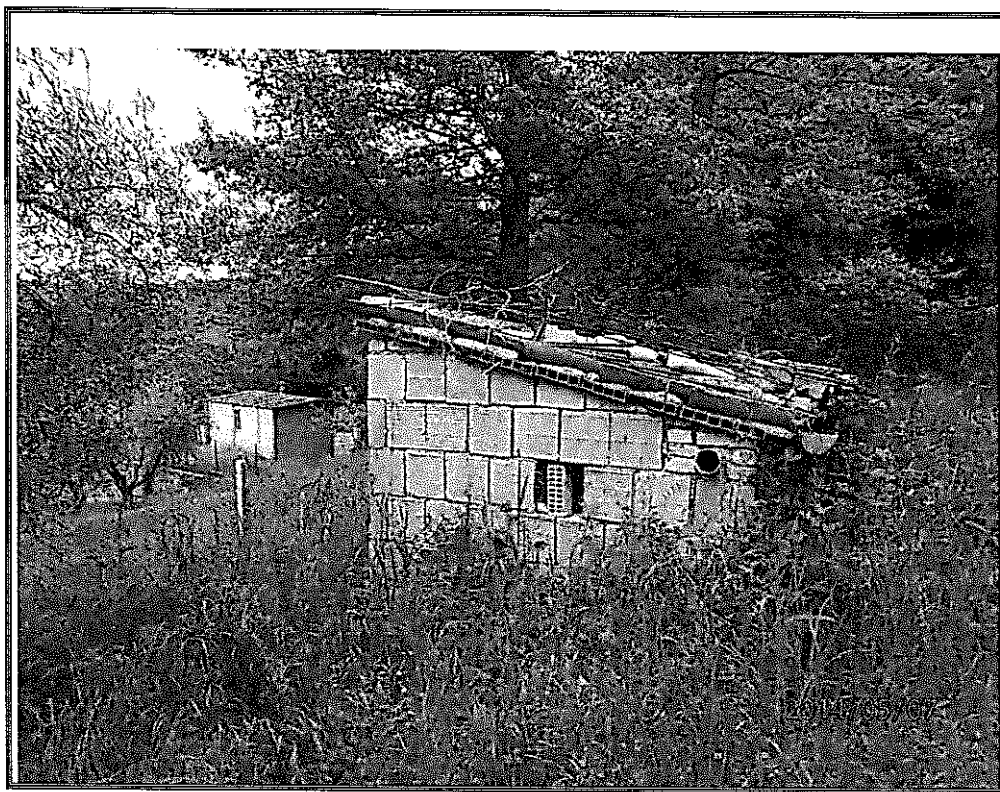

Foto n. 18

Prof. Antonio Pierri
Associato di Economia Agraria ed Estimo Rurale
Dipartimento – DS3A - Borgo XX Giugno, 74 - 06121 Perugia
Tel. 075 585 6272 Fax. 075 585 6263 e-mail: antonio.pierri@unipg.it

Esecuzione Immobiliare

– Banca MPS S.p.a.



Foto n. 21



Foto n. 22

Prof. Antonio Pierri
Associato di Economia Agraria ed Estimo Rurale
Dipartimento – DS3A - Borgo XX Giugno, 74 - 06121 Perugia
Tel. 075 585 6272 Fax. 075 585 6263 e-mail: antonio.pierri@unipg.it



Foto n. 23
CT Nocera Umbra
Foglio n. 19 part.
736 Strada di
accesso a Fabb.
Rurale Collabente



Foto n. 24
CT Nocera Umbra
Foglio n. 19 part.
736 Fabbicato
Rurale Collabente

Prof. Antonio Pierri
Associato di Economia Agraria ed Estimo Rurale
Dipartimento – DS3A - Borgo XX Giugno, 74 - 06121 Perugia
Tel. 075 585 6272 Fax. 075 585 6263 e-mail: antonio.pierri@unipg.it



Foto n. 25
CT Nocera Umbra
Foglio n. 19 part.
736 Fabbricato
Rurale Collabente



Foto n. 26
CT Nocera Umbra
Foglio n. 19 part.
736 Fabbricato
Rurale Collabente

Prof. Antonio Pierri
Associato di Economia Agraria ed Estimo Rurale
Dipartimento - DS3A - Borgo XX Giugno, 74 - 06121 Perugia
Tel. 075 585 6272 Fax. 075 585 6263 e-mail: antonio.pierri@unipg.it

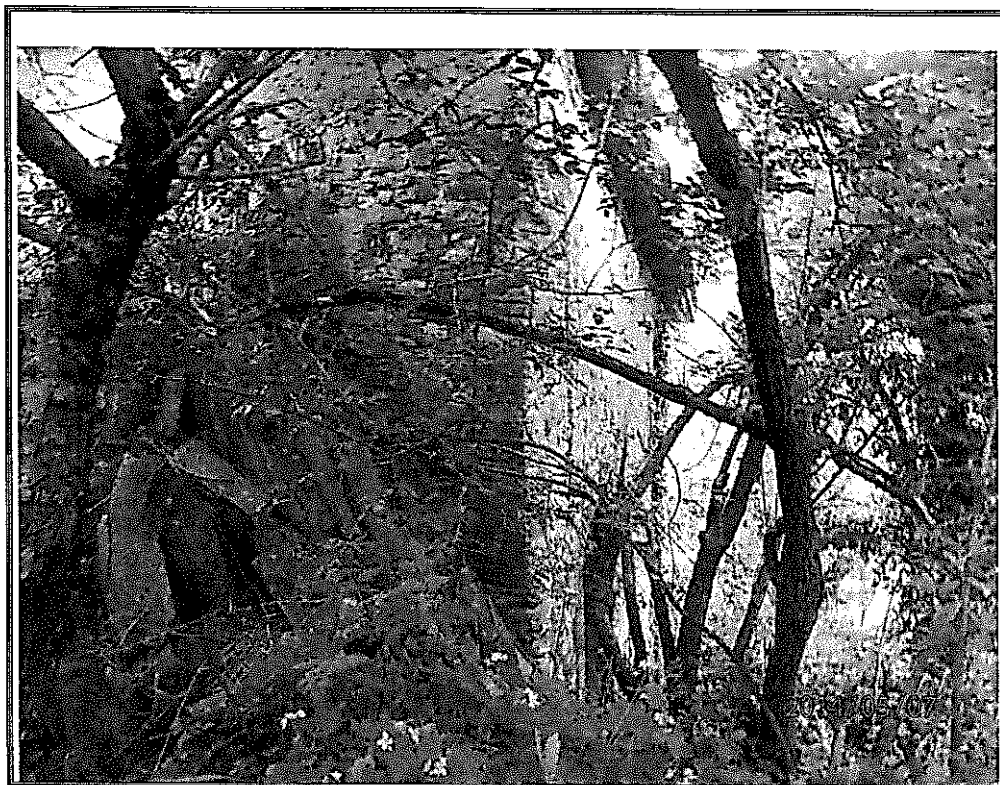

Foto n. 27

CT Nocera Umbra
Foglio n. 19 part.
736 Fabbricato
Rurale Collabente



Foto n. 28

CT Nocera Umbra
Foglio n. 19 part.
794

Prof. Antonio Pierri
Associato di Economia Agraria ed Estimo Rurale
Dipartimento - DS3A - Borgo XX Giugno, 74 - 06121 Perugia
Tel. 075 585 6272 Fax. 075 585 6263 e-mail: antonio.pierri@unipg.it



Foto n. 29

CT Nocera Umbra
Foglio n. 19 part.
794

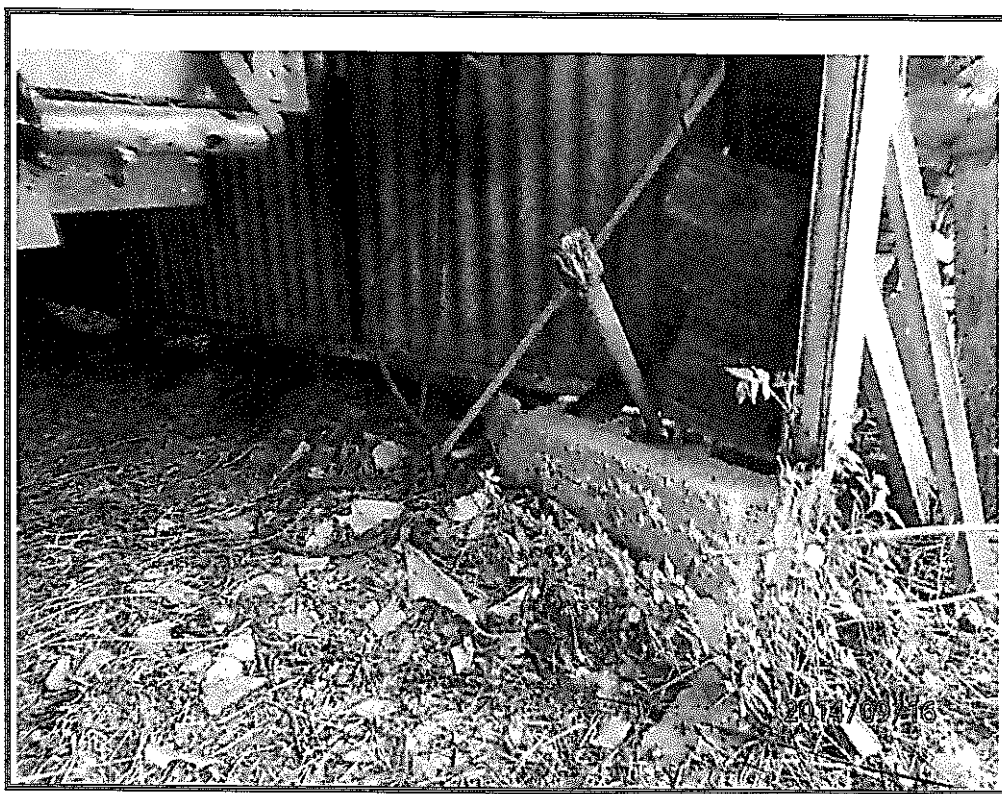

Foto n. 30

CF Nocera Umbra
Foglio n. 19 part.
741 sub 1

Prof. Antonio Pierri
Associato di Economia Agraria ed Estimo Rurale
Dipartimento – DS3A - Borgo XX Giugno, 74 - 06121 Perugia
Tel. 075 585 6272 Fax. 075 585 6263 e-mail: antonio.pierri@unipg.it



Foto n. 31

CF Nocera Umbra
Foglio n. 19 part.
741 sub 1



Foto n. 32

CF Nocera Umbra
Foglio n. 19 part.
741 sub 1

Prof. Antonio Pierri
Associato di Economia Agraria ed Estimo Rurale
Dipartimento – DS3A - Borgo XX Giugno, 74 - 06121 Perugia
Tel. 075 585 6272 Fax. 075 585 6263 e-mail: antonio.pierri@unipg.it

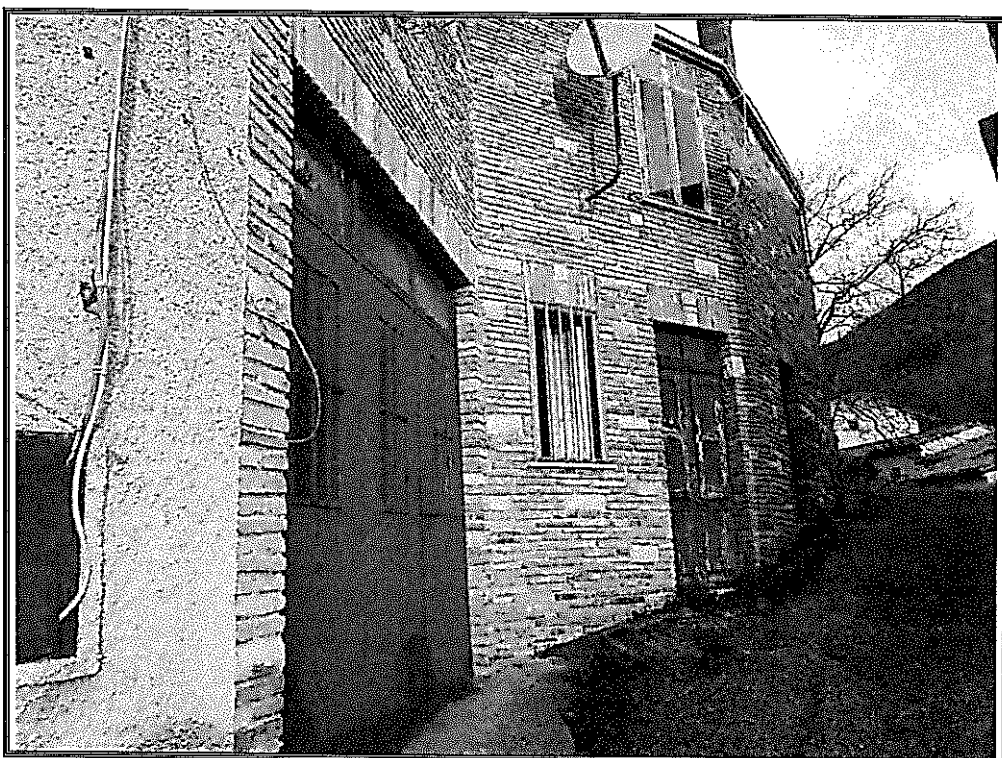

Foto n. 33

CT Nocera Umbra
Foglio n. 19 part.
720 sub 2 oggi
part. 720 sub 3



Foto n. 34

CT Nocera Umbra
Foglio n. 19 part.
720 sub 2 oggi
part. 720 sub 3

Prof. Antonio Pierri
Associato di Economia Agraria ed Estimo Rurale
Dipartimento – DS3A - Borgo XX Giugno, 74 - 06121 Perugia
Tel. 075 585 6272 Fax. 075 585 6263 e-mail: antonio.pierri@unipg.it



Foto n. 35

CT Nocera Umbra
Foglio n. 19 part.
720 sub 2 oggi
part. 720 sub 3

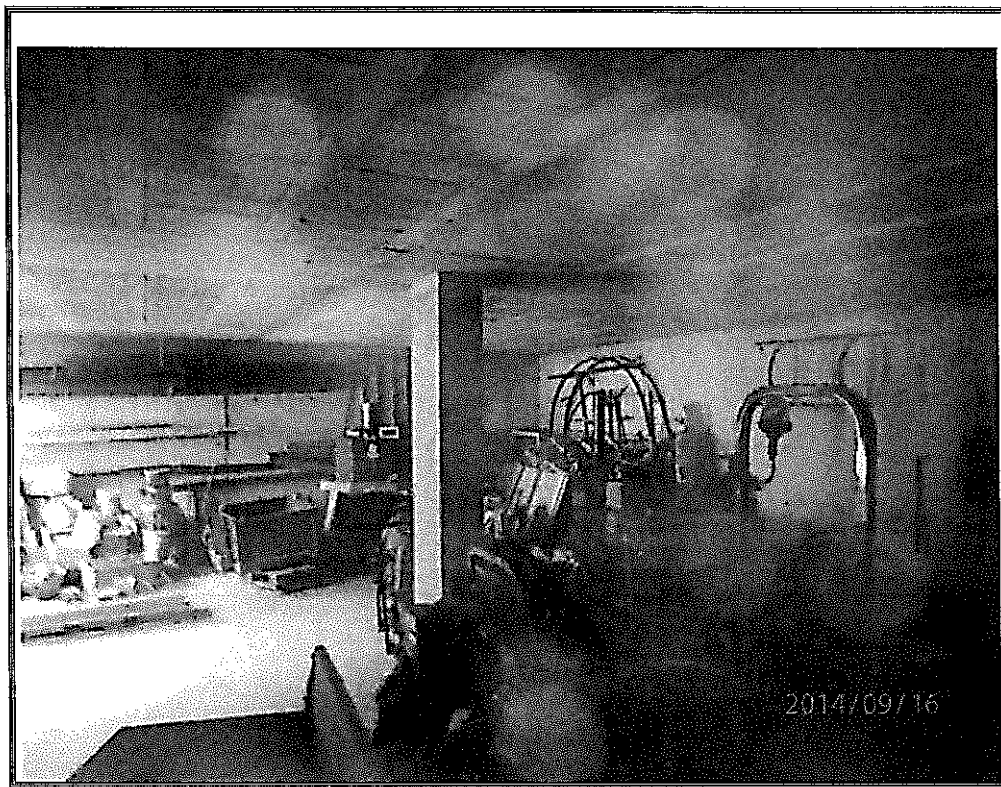

Foto n. 36

CF Nocera Umbra
Foglio n. 19 part.
741 sub 1

Prof. Antonio Pierri
Associato di Economia Agraria ed Estimo Rurale
Dipartimento – DS3A - Borgo XX Giugno, 74 - 06121 Perugia
Tel. 075 585 6272 Fax. 075 585 6263 e-mail: antonio.pierri@unipg.it



Foto n. 37

CT Gualdo Tadino
Foglio n. 107 part.
132



Foto n. 38

CT Gualdo Tadino
Foglio n. 107 part.
132 - Locale CT

Prof. Antonio Pierri
Associato di Economia Agraria ed Estimo Rurale
Dipartimento - DS3A - Borgo XX Giugno, 74 - 06121 Perugia
Tel. 075 585 6272 Fax. 075 585 6263 e-mail: antonio.pierri@unipg.it

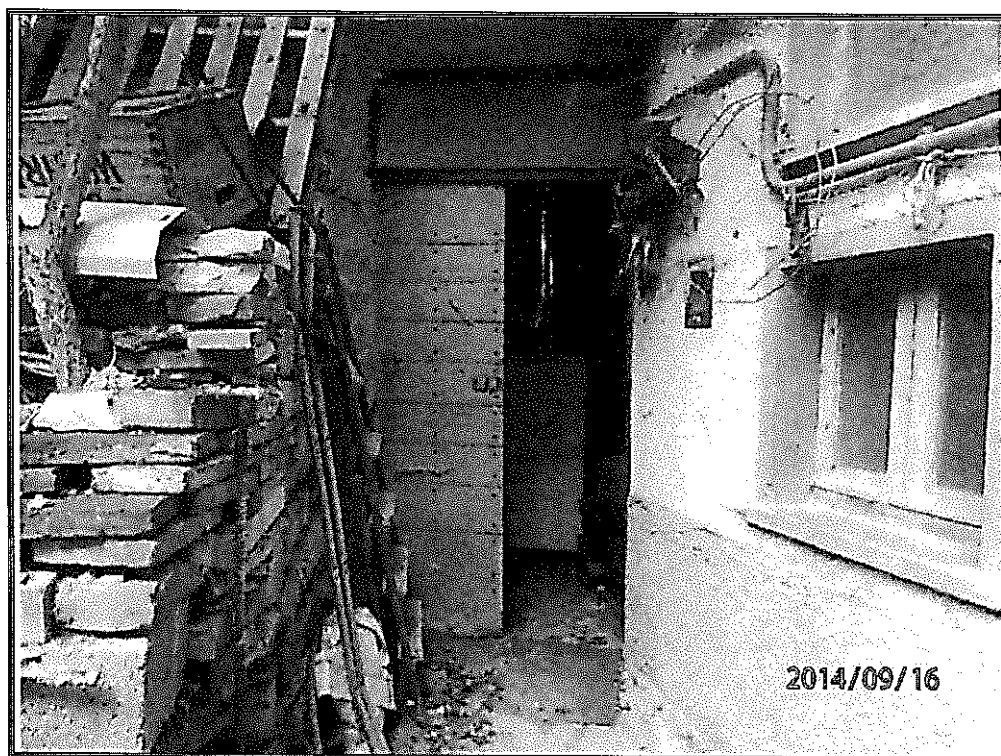

Foto n. 39

CT Gualdo Tadino
Foglio n. 107 part.
132 - Locale CT

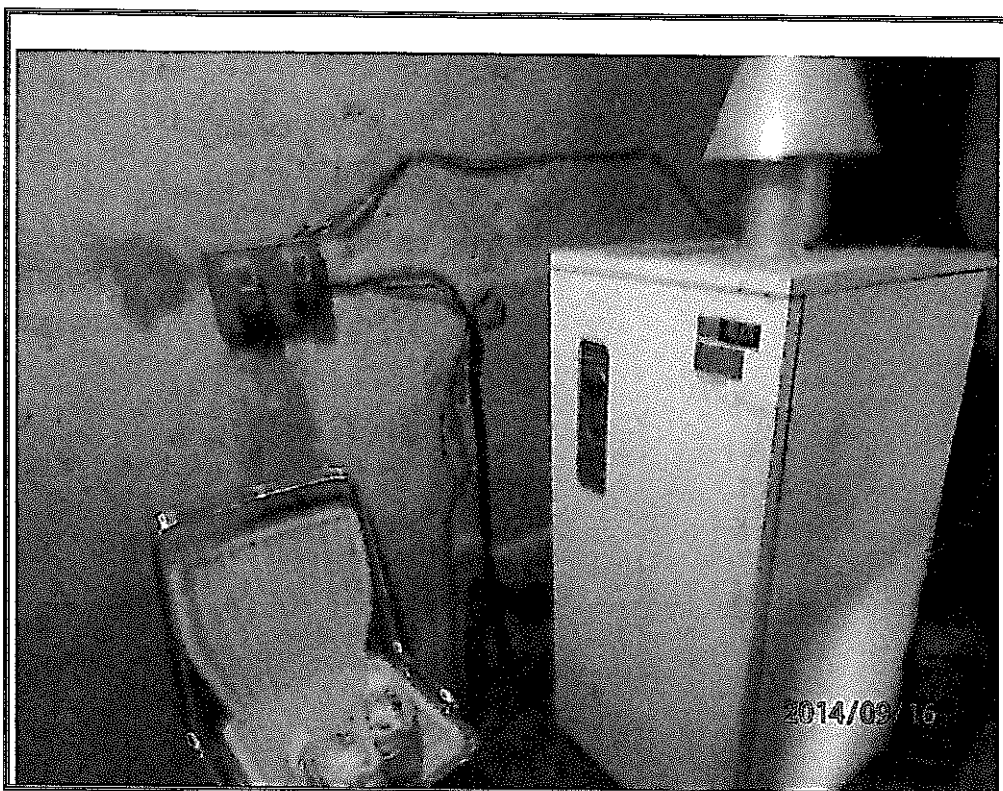

Foto n. 40

CT Gualdo Tadino
Foglio n. 107 part.
132 sub 3

Prof. Antonio Pierri
Associato di Economia Agraria ed Estimo Rurale
Dipartimento - DS3A - Borgo XX Giugno, 74 - 06121 Perugia
Tel. 075 585 6272 Fax. 075 585 6263 e-mail: antonio.pierri@unipg.it

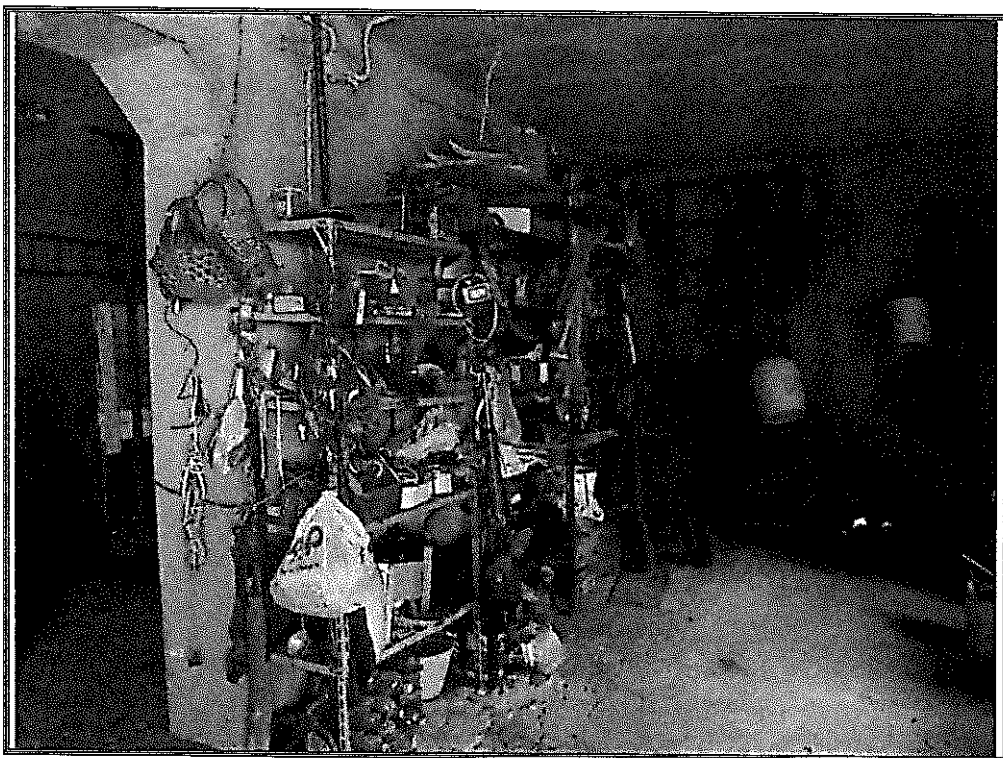

Foto n. 41

CT Gualdo Tadino
Foglio n. 107 part.
132 sub 3

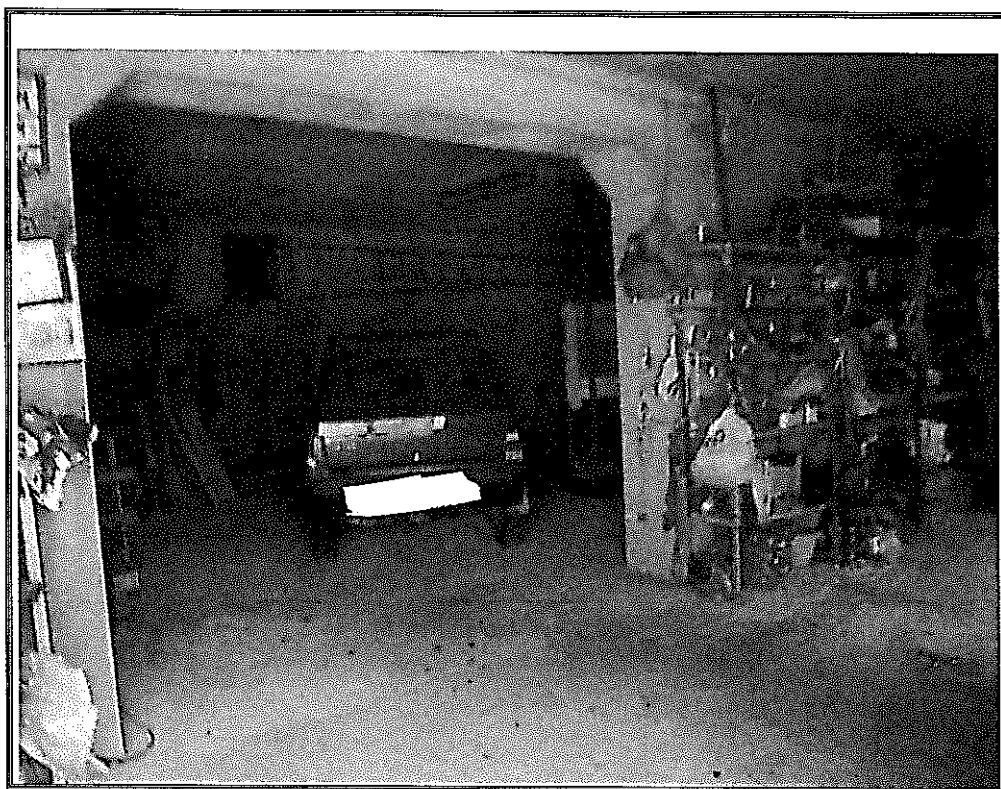

Foto n. 42

CT Gualdo Tadino
Foglio n. 107 part.
132 sub 4

Prof. Antonio Pierri
Associato di Economia Agraria ed Estimo Rurale
Dipartimento - DS3A - Borgo XX Giugno, 74 - 06121 Perugia
Tel. 075 585 6272 Fax. 075 585 6263 e-mail: antonio.pierri@unipg.it

Esecuzione Immobiliare n. _____

_____ – Banca MPS S.p.a.



Foto n. 43

CT Gualdo Tadino
Foglio n. 107 part.
132 sub 4

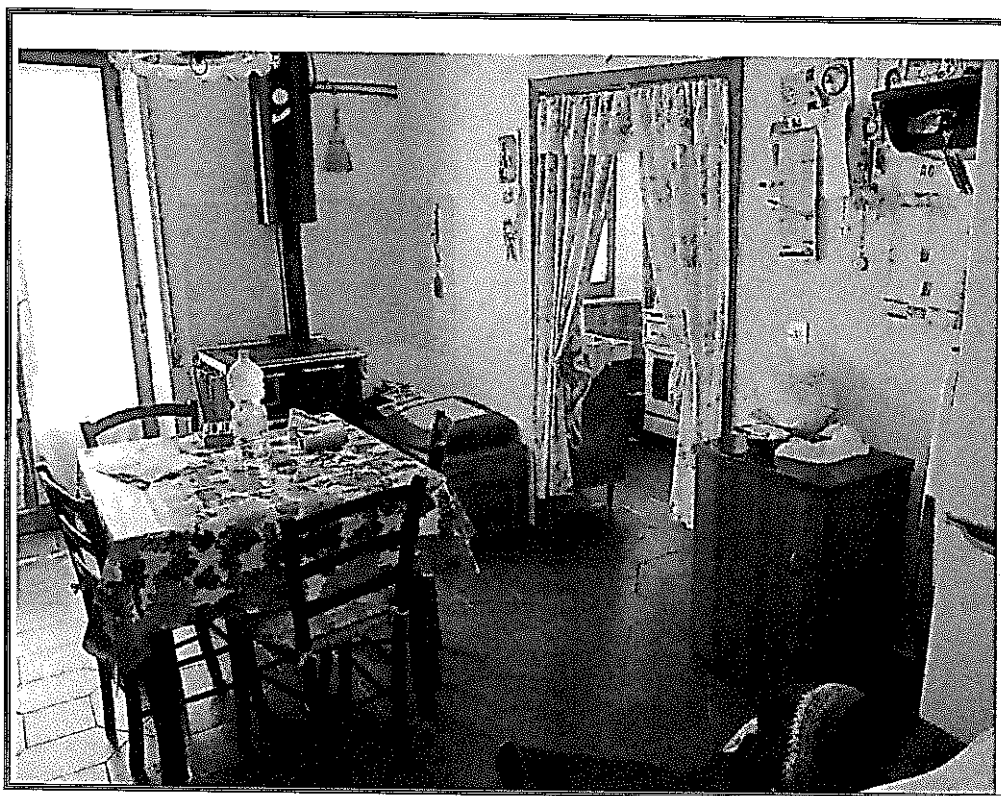

Foto n. 44

CT Gualdo Tadino
Foglio n. 107 part.
132 sub 4

Prof. Antonio Pierri
Associato di Economia Agraria ed Estimo Rurale
Dipartimento – DS3A - Borgo XX Giugno, 74 - 06121 Perugia
Tel. 075 585 6272 Fax. 075 585 6263 e-mail: antonio.pierri@unipg.it



Foto n. 45

CT Gualdo Tadino
Foglio n. 107 part.
132 sub 4

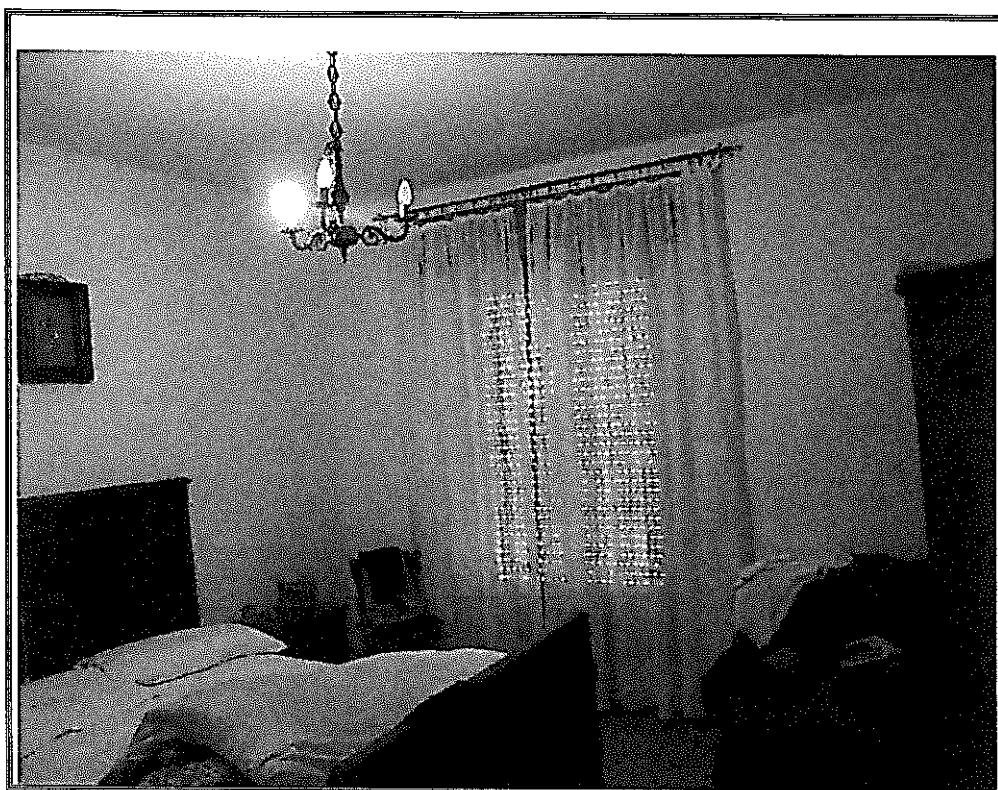

Foto n. 46

CT Gualdo Tadino
Foglio n. 107 part.
132 sub 4

Prof. Antonio Pierri
Associato di Economia Agraria ed Estimo Rurale
Dipartimento - DS3A - Borgo XX Giugno, 74 - 06121 Perugia
Tel. 075 585 6272 Fax. 075 585 6263 e-mail: antonio.pierri@unipg.it

Esecuzione Immobiliare n. _____

_____ - Banca MPS S.p.a.



Foto n. 47

CT Gualdo Tadino
Foglio n. 107 part.
132 sub 5



Foto n. 48

CT Gualdo Tadino
Foglio n. 107 part.
132 sub 5

Prof. Antonio Pierri
Associato di Economia Agraria ed Estimo Rurale
Dipartimento - DS3A - Borgo XX Giugno, 74 - 06121 Perugia.
Tel. 075 585 6272 Fax. 075 585 6263 e-mail: antonio.pierri@unipg.it



Foto n. 49

CT Gualdo Tadino
Foglio n. 107 part.
132 sub 5

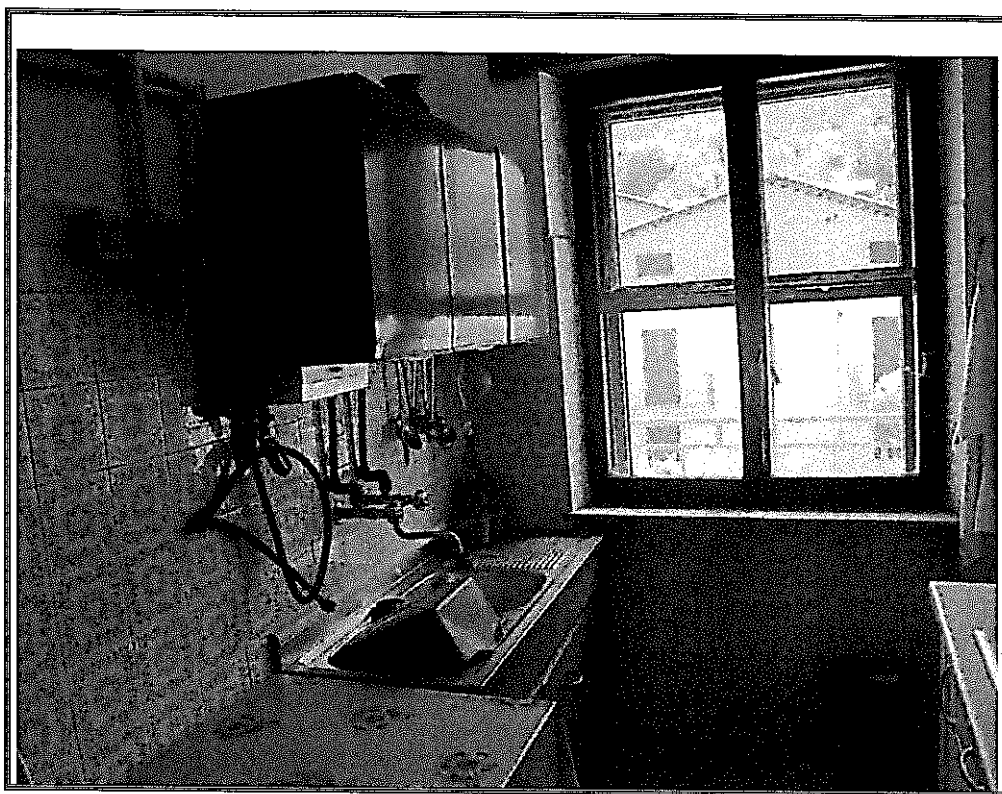

Foto n. 50

CT Gualdo Tadino
Foglio n. 107 part.
132 sub 5

Prof. Antonio Pierri
Associato di Economia Agraria ed Estimo Rurale
Dipartimento - DS3A - Borgo XX Giugno, 74 - 06121 Perugia
Tel. 075 585 6272 Fax. 075 585 6263 e-mail: antonio.pierri@unipg.it

Esecuzione Immobiliare n. 770/2000/3.

- Banca MPS S.p.a.



Foto n. 51

CT Gualdo Tadino
Foglio n. 107 part.
132 sub 5

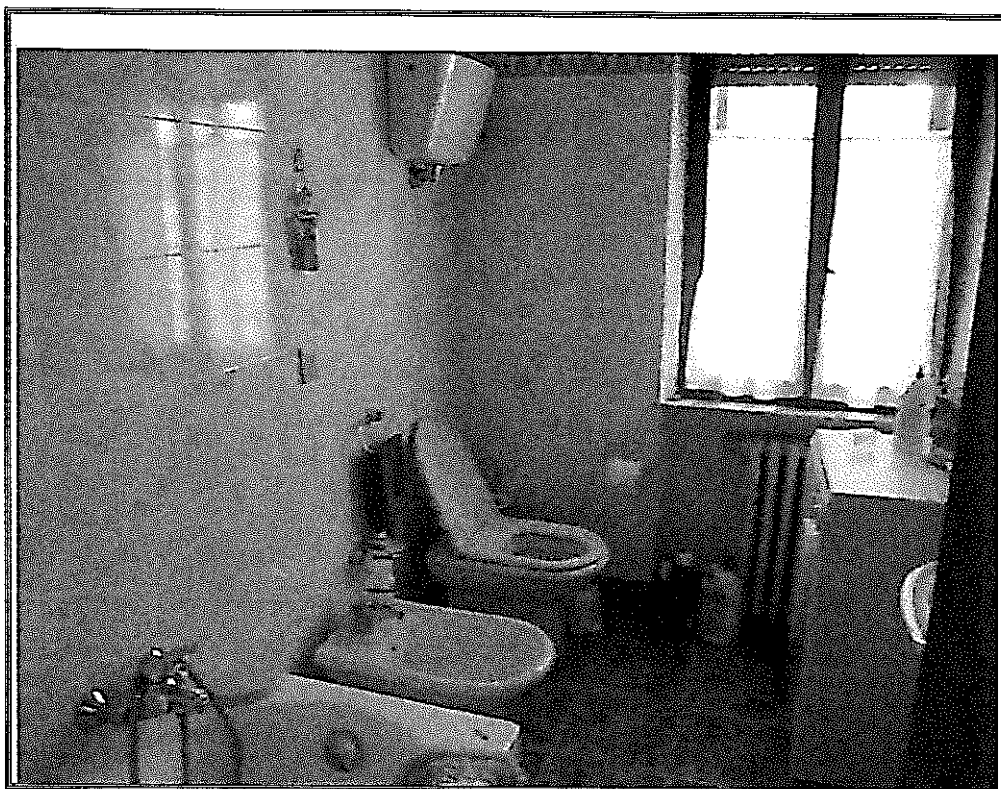

Foto n. 52

CT Gualdo Tadino
Foglio n. 107 part.
132 sub 5
Soffitta

Prof. Antonio Pierri
Associato di Economia Agraria ed Estimo Rurale
Dipartimento - DS3A - Borgo XX Giugno, 74 - 06121 Perugia
Tel. 075 585 6272 Fax. 075 585 6263 e-mail: antonio.pierri@unipg.it

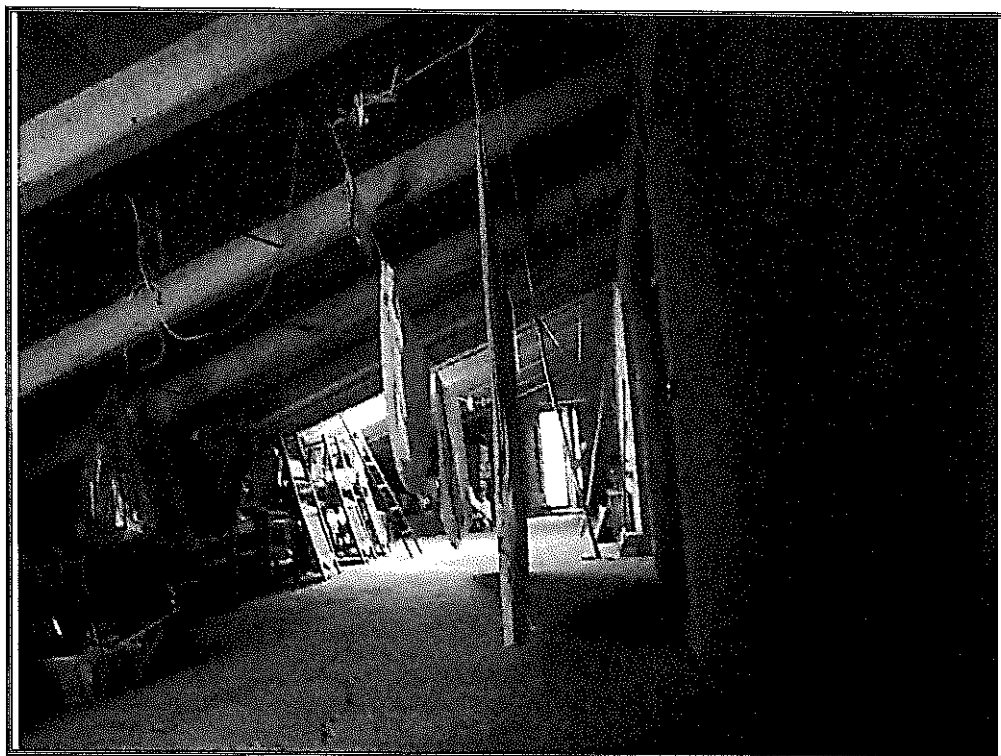

Foto n. 53

CT Gualdo Tadino
Foglio n. 107 part.
132 sub 5
Soffitta

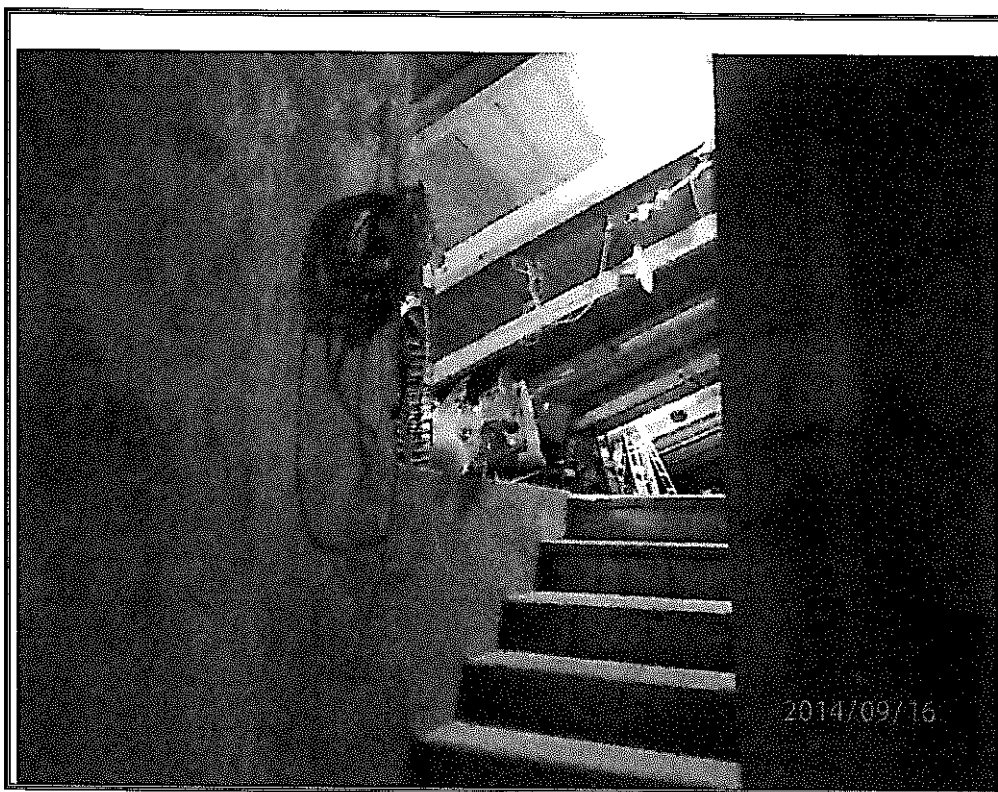

Foto n. 54

CT Gualdo Tadino
Foglio n. 107 part.
132 sub 2 - Vano
scala comune con
la part. CF 132 non
oggetto di
pignoramento

Prof. Antonio Pierri
Associato di Economia Agraria ed Estimo Rurale
Dipartimento - DS3A - Borgo XX Giugno, 74 - 06121 Perugia
Tel. 075 585 6272 Fax. 075 585 6263 e-mail: antonio.pierri@unipg.it



Foto n. 55

CT Gualdo Tadino
Foglio n. 107 part.
132 - non oggetto
di pignoramento.
Cielo terra su tre
livelli con accesso
al piano 1° e 2°
dalla part. 132 sub
2 Vano scala Bene
comune non
censibile



Foto n. 56

CT Gualdo Tadino
Foglio n. 107 part.
132 non pignorato
piano 1° e 2° con
accesso da vano
scala 132 sub 2
comune non
censibile

Prof. Antonio Pierri
Associato di Economia Agraria ed Estimo Rurale
Dipartimento - DS3A - Borgo XX Giugno, 74 - 06121 Perugia
Tel. 075 585 6272 Fax. 075 585 6263 e-mail: antonio.pierri@unipg.it



Foto n. 59
CT Scheggia
Foglio n. 33 part.
41 - Ponte
Calcara



Foto n. 60

Prof. Antonio Pierri
Associato di Economia Agraria ed Estimo Rurale
Dipartimento - DS3A - Borgo XX Giugno, 74 - 06121 Perugia
Tel. 075 585 6272 Fax. 075 585 6263 e-mail: antonio.pierri@unipg.it

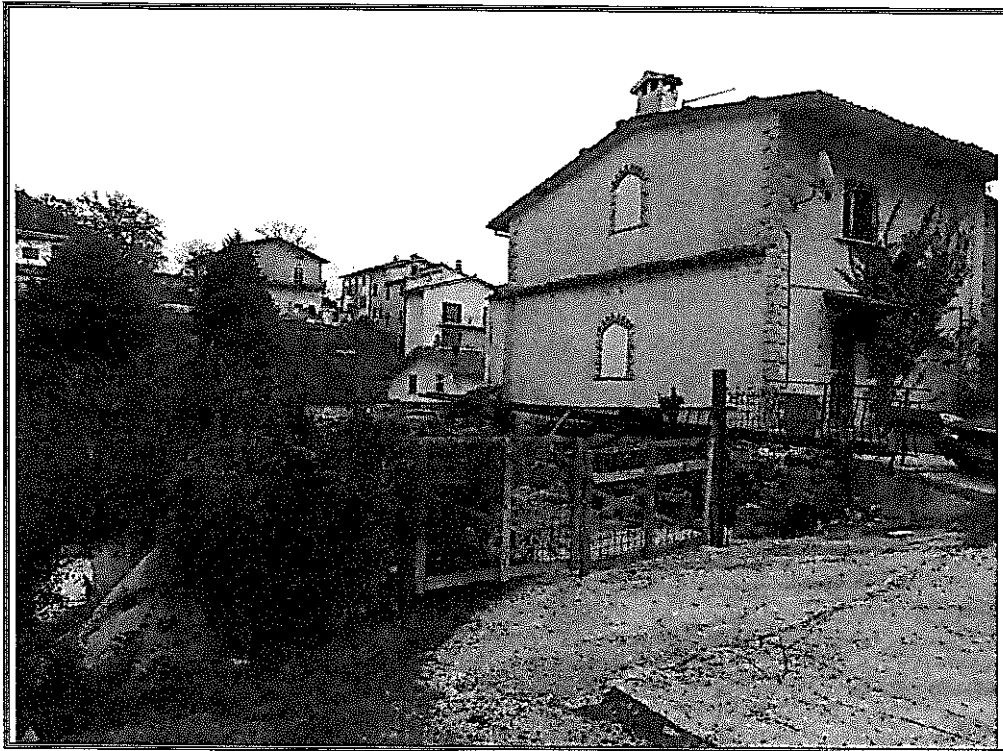

Foto n. 61

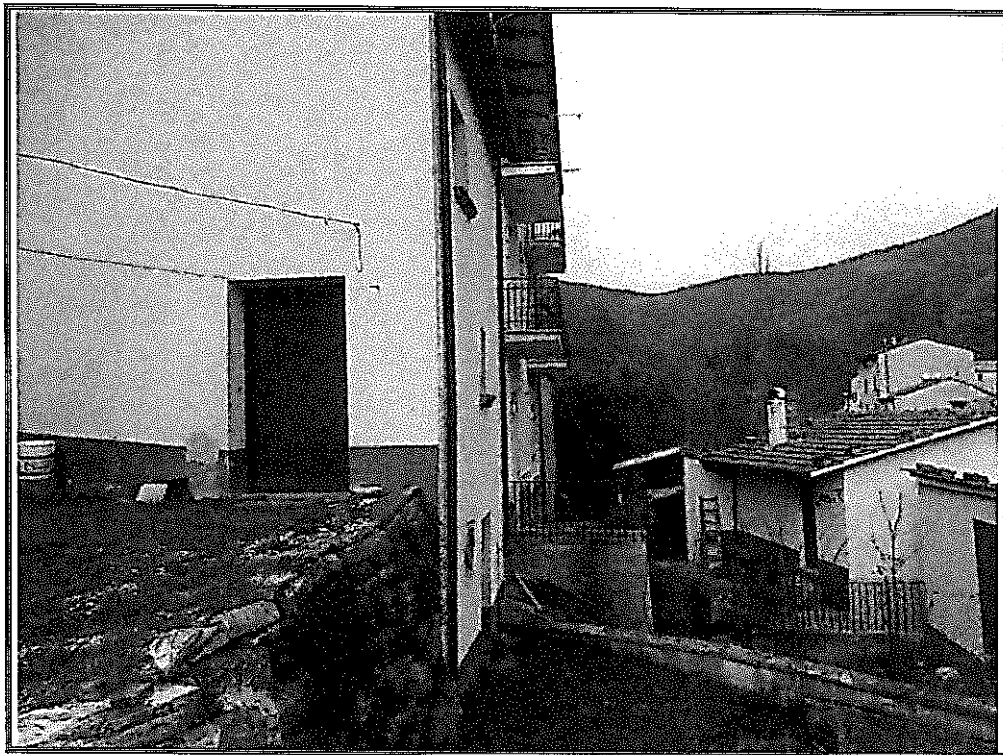

Foto n. 62

CT Scheggia
Foglio n. 47 -
part. 148 - 1003
- 1004

Prof. Antonio Pierri
Associato di Economia Agraria ed Estimo Rurale
Dipartimento - DS3A - Borgo XX Giugno, 74 - 06121 Perugia
Tel. 075 585 6272 Fax. 075 585 6263 e-mail: antonio.pierri@unipg.it



Foto n. 63



Foto n. 64

CT Scheggia
Foglio n. 47 -
part. 1202

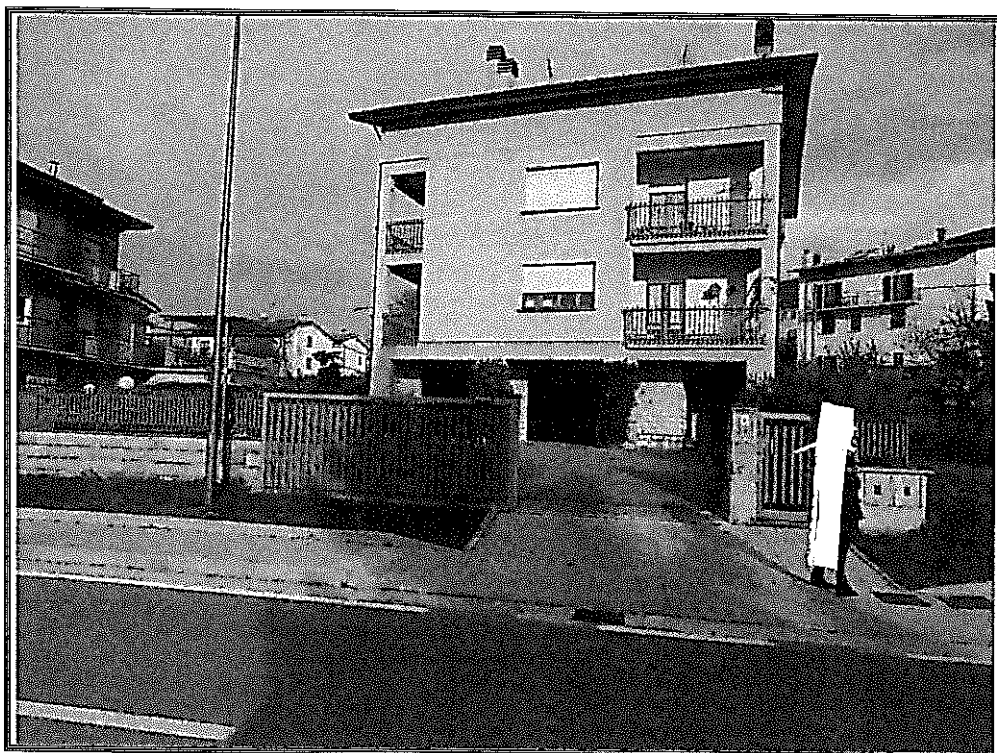
Prof. Antonio Pierri
Associato di Economia Agraria ed Estimo Rurale
Dipartimento - DS3A - Borgo XX Giugno, 74 - 06121 Perugia
Tel. 075 585 6272 Fax. 075 585 6263 e-mail: antonio.pierri@unipg.it



Foto n. 65

CF Scheggia
Foglio n. 47 - part.
178 sub 4



Foto n. 66

CT Scheggia
Foglio 47 part.
n. 178 sub 4

Prof. Antonio Pierri
Associato di Economia Agraria ed Estimo Rurale
Dipartimento - DS3A - Borgo XX Giugno, 74 - 06121 Perugia
Tel. 075 585 6272 Fax. 075 585 6263 e-mail: antonio.pierri@unipg.it

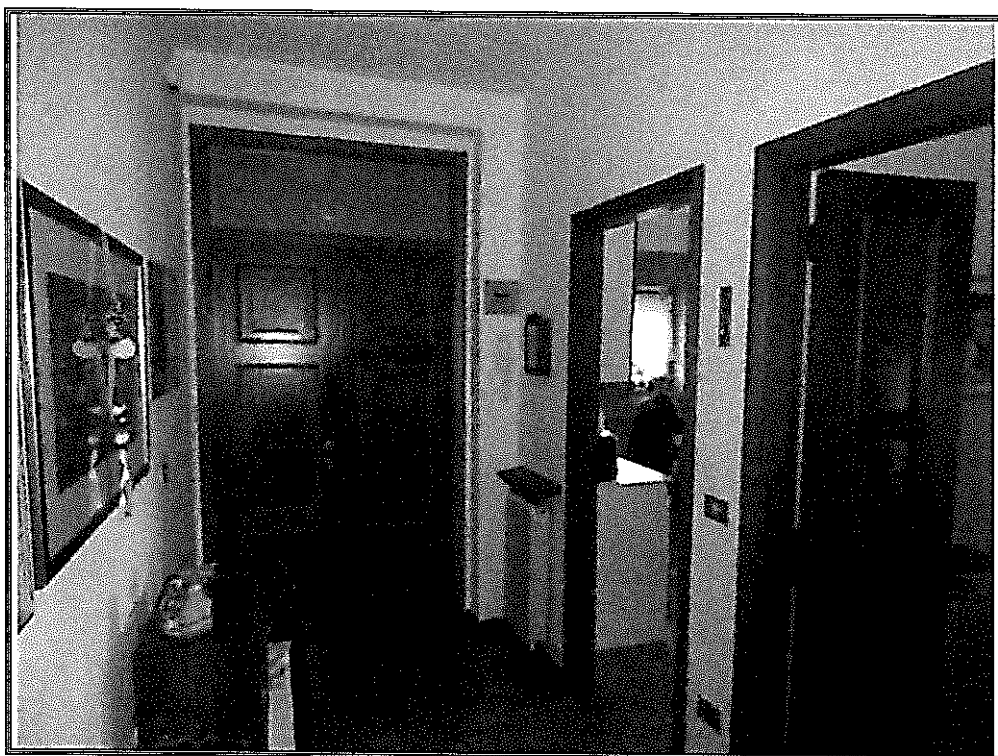

Foto n. 67



Foto n. 68

Prof. Antonio Pierri
Associato di Economia Agraria ed Estimo Rurale
Dipartimento - DS3A - Borgo XX Giugno, 74 - 06121 Perugia
Tel. 075 585 6272 Fax. 075 585 6263 e-mail: antonio.pierri@unipg.it

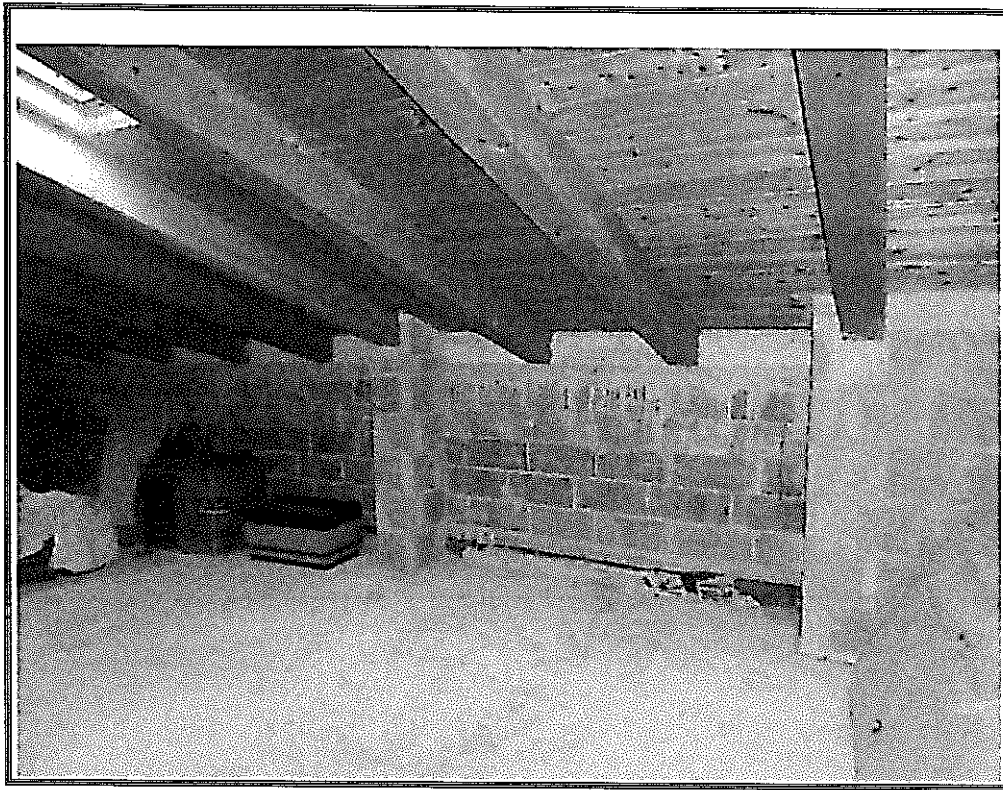

Foto n. 69

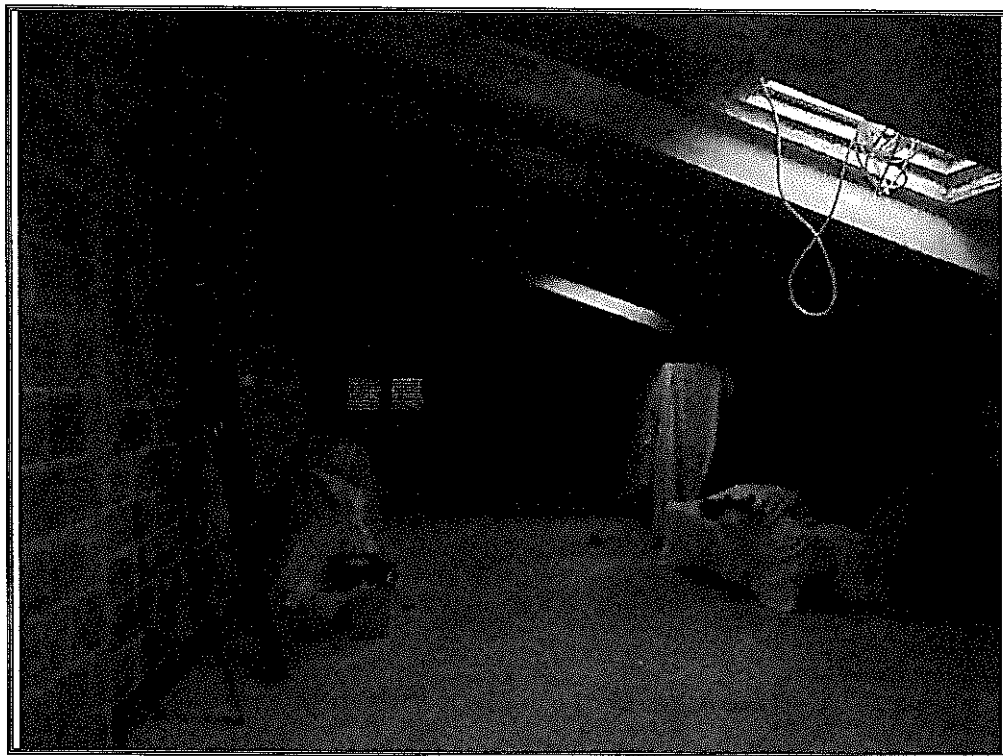
CT Scheggia
Foglio 47 part. n.
178 sub 3

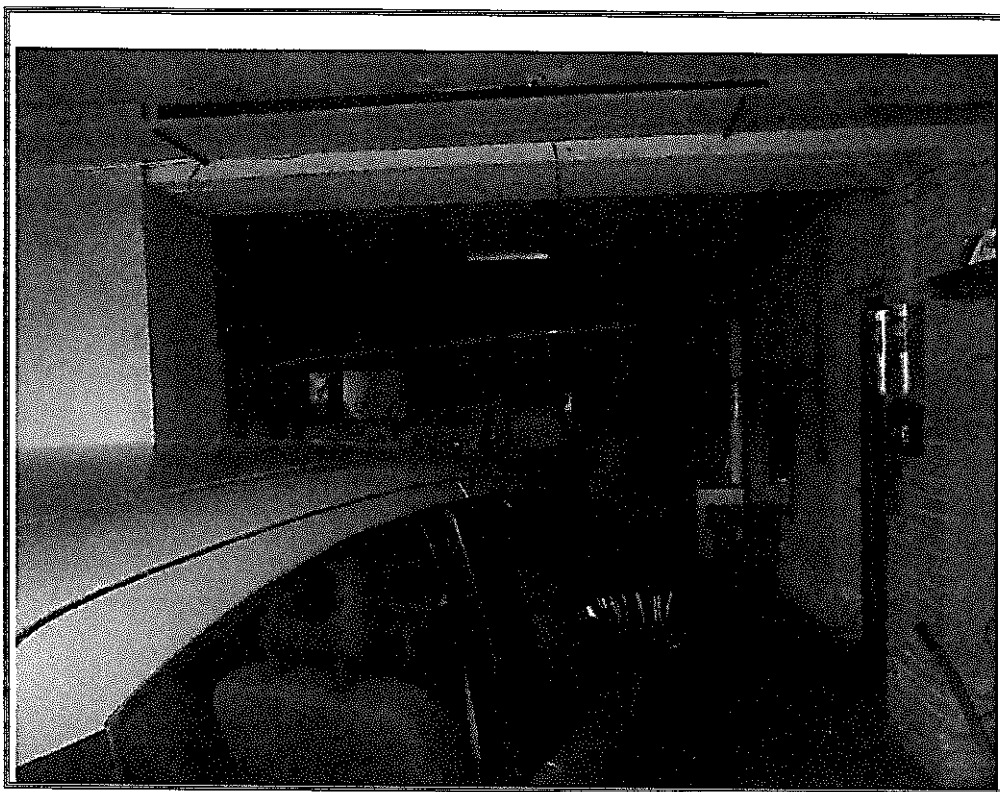
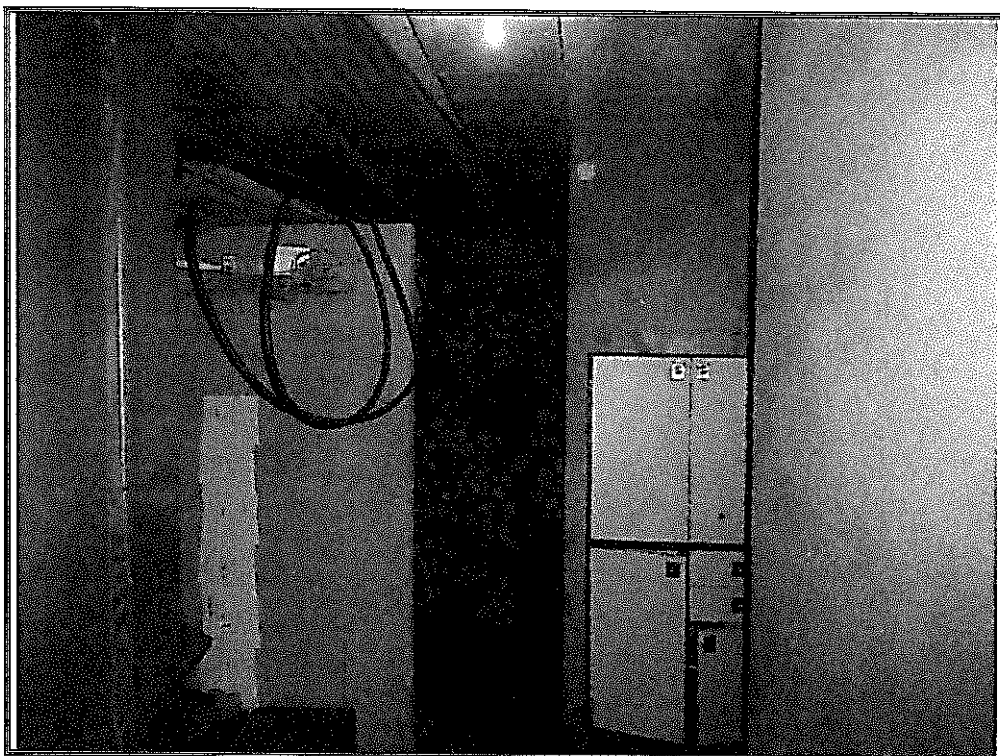

Foto n. 70

CT Scheggia
Foglio 47 part. n.
178 sub 3

Prof. Antonio Pierri
Associato di Economia Agraria ed Estimo Rurale
Dipartimento - DS3A - Borgo XX Giugno, 74 - 06121 Perugia
Tel. 075 585 6272 Fax. 075 585 6263 e-mail: antonio.pierri@unipg.it