



Direzione Provinciale di Sassari
Ufficio Provinciale - Territorio
Servizi Catastali

Visura storica per immobile

Data: 27/04/2020 - Ora: 19.29.11 Segue

Visura n.: T186513 Pag: 1

Situazione degli atti informatizzati dall'impianto meccanografico al 27/04/2020

Dati della richiesta	Comune di PORTO TORRES (Codice: G924)
Catasto Terreni	Provincia di SASSARI Foglio: 12 Particella: 395

Area di enti urbani e promiscui dal 26/10/2016

N.	DATI IDENTIFICATIVI			DATI CLASSAMENTO					DATI DERIVANTI DA	
	Foglio	Particella	Sub	Porz	Qualità Classe	Superficie(m²)	Deduz	Reddito		
						ha are ca		Dominicale		Agrario
1	12	395		-	ENTE URBANO	2 63 89				VARIAZIONE D'UFFICIO del 26/10/2016 protocollo n. SS0138814 in atti dal 26/10/2016 (n. 12913.1/2016)
Notifica						Partita	1			
Annotazioni		di stadio: allineamento identificativo urbano; di immobile: sostituisce il n. 145 del fg. 18								

Mappali Fabbricati Correlati

Codice Comune G924 - Sezione - SezUrb - Foglio 12 - Particella 395

Situazione dell'Immobile dal 22/09/2010

N.	DATI IDENTIFICATIVI			DATI CLASSAMENTO					DATI DERIVANTI DA	
	Foglio	Particella	Sub	Porz	Qualità Classe	Superficie(m²)	Deduz	Reddito		
						ha are ca		Dominicale		Agrario
1	12	395		-	FU D ACCERT	2 63 89				RIORDINO FONDIARIO del 22/09/2010 protocollo n. SS0226976 in atti dal 22/09/2010 A16 - ALLINEAMENTO CARTOGRAFICO- CENSUARIO: BONIFICA DELLE INCOERENZE (n. 11341.1/2010)
Notifica						Partita				
Annotazioni		di immobile: sostituisce il n. 145 del fg. 18								

L'intestazione alla data della richiesta deriva dai seguenti atti:



Direzione Provinciale di Sassari
Ufficio Provinciale - Territorio
Servizi Catastali

Data: 27/04/2020 - Ora: 19.29.11 Fine

Visura n.: T186513 Pag: 2

Visura storica per immobile

Situazione degli atti informatizzati dall'impianto meccanografico al 27/04/2020

Situazione degli intestati dal 22/09/2010

N.	DATI ANAGRAFICI	CODICE FISCALE	DIRITTI E ONERI REALI
1	[REDACTED], con sede in CAGLIARI	[REDACTED]	(1) Proprieta' per 1000/1000 fino al 26/10/2016
DATI DERIVANTI DA	RIORDINO FONDIARIO del 22/09/2010 protocollo n. SS0226976 in atti dal 22/09/2010 Registrazione: A16 - ALLINEAMENTO CARTOGRAFICO- CENSUARIO: BONIFICA DELLE INCOERENZE (n. 11341.1/2010)		

Unità immobiliari n. 1

Tributi erariali: Euro 0,90

Visura telematica

N=4519300

E=1447100

1 Particella. 395

Direzione Provinciale di Sassari Ufficio Provinciale - Territorio - Direttore MARCELLO MAXIA

Vis tel. (0 90 euro)

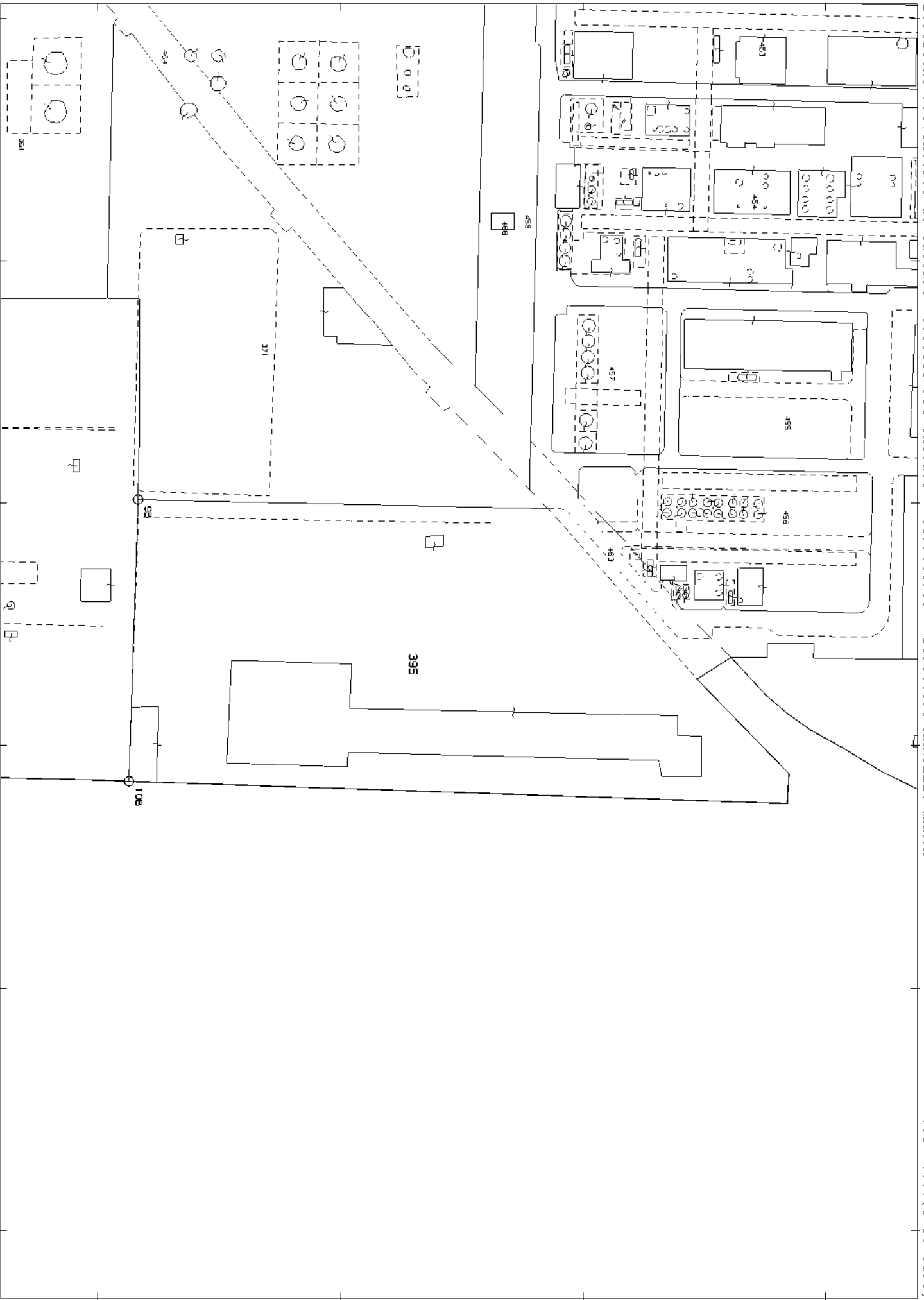



Direzione Provinciale di Sassari
Ufficio Provinciale - Territorio
Servizi Catastali

Visura per soggetto limitata ad un comune Situazione degli atti informatizzati al 02/03/2020

Data: 02/03/2020 - Ora: 12.11.16

Segue

Visura n.: T146671 Pag: 1

Dati della richiesta	Denominazione: SAONORD SCIPLAZA S.R.L. Terreni e Fabbricati siti nel comune di PORTO TORRES (Codice: G924) Provincia di SASSARI
Soggetto individuato	con sede in CAGLIARI C.F.: ()

1. Unità Immobiliari site nel Comune di PORTO TORRES(Codice G924) - Catasto dei Fabbricati

N.	DATI IDENTIFICATIVI					DATI DI CLASSAMENTO					ALTRE INFORMAZIONI		
	Sezione	Foglio	Particella	Sub	Zona	Micro Zona	Categoria	Classe	Consistenza	Superficie Catastale	Rendita	Indirizzo	Dati ulteriori
1	Urbana	12	395	1	1		D/1				Euro 11.410,00	Dati derivanti da ZONA INDUSTRIALE SNC piano: T-1; Variazione del 30/03/2011 protocollo n. SS0094011 in atti dal 30/03/2011 VARIAZIONE PER MODIFICA IDENTIFICATIVO (n. 9329_1/2011)	Annotazione

Immobile 1: Annotazione: classamento e rendita non rettificati entro dodici mesi dalla data di iscrizione in atti della dichiarazione (d.m. 701/94)

Intestazione degli immobili indicati al n. 1

N.	DATI ANAGRAFICI		CODICE FISCALE	DIRITTI E ONERI REALI
1	con sede in CAGLIARI			(1) Proprietà per 1/1



Direzione Provinciale di Sassari
Ufficio Provinciale - Territorio
Servizi Catastali

Visura per soggetto

limitata ad un comune

Situazione degli atti informatizzati al 02/03/2020

Data: 02/03/2020 - Ora: 12.11.16

Segue

Visura n.: T146671 Pag: 2

2. Unità Immobiliari site nel Comune di PORTO TORRES(Codice G924) - Catasto dei Fabbricati

N.	DATI IDENTIFICATIVI					DATI DI CLASSAMENTO					ALTRE INFORMAZIONI		
	Sezione	Foglio	Particella	Sub	Zona	Micro Zona	Categoria	Classe	Consistenza	Superficie Catastale	Rendita	Indirizzo	Dati ulteriori
1	Urbana	12	395	3	Cens.	Zona	lastrico solare		2722 m ²			Dati derivanti da STRADA PROVINCIALE N. 34 n. 18 piano: 1-2; UNITA' AFFERENTI EDIFICATE IN SOPRAELEVAZIONE SS0160875 in atti dal 08/06/2011 UNITA' AFFERENTI EDIFICATE IN SOPRAELEVAZIONE (n. 5219.1/2011)	

Intestazione degli immobili indicati al n. 2

N.	DATI ANAGRAFICI				CODICE FISCALE	DIRITTI E ONERI REALI	
	1	5	con sede in CAGLIARI				
DATI DERIVANTI DA		UNITA' AFFERENTI EDIFICATE IN SOPRAELEVAZIONE del 08/06/2011 protocollo n. SS0160875 in atti dal 08/06/2011 Registrazione: UNITA' AFFERENTI EDIFICATE IN SOPRAELEVAZIONE (n. 5219.1/2011)					(1) Proprietà per 1/1

Visura per soggetto
limitata ad un comune
Situazione degli atti informatizzati al 02/03/2020

Data: 02/03/2020 - Ora: 12.11.16
Visura n.: T146671 Pag: 3

Segue

3. Unità Immobiliari site nel Comune di PORTO TORRES(Codice G924) - Catasto dei Fabbricati

N.	DATI IDENTIFICATIVI					DATI DI CLASSAMENTO					ALTRE INFORMAZIONI		
	Sezione	Foglio	Particella	Sub	Zona	Micro Zona	Categoria	Classe	Consistenza	Superficie Catastale	Rendita	Indirizzo	Dati ulteriori
1	Urbana	12	395	4	1		D/1				Euro 5,620,00	Dati derivanti da STRADA PROVINCIALE N.34 n. 20 piano: T; VARIAZIONE NEL CLASSAMENTO del 02/11/2017 protocollo n. SS0133905 in atti dal 02/11/2017 VARIAZIONE DI CLASSAMENTO (n. 21814.1/2017)	Annotazione Notifica
2		12	395	5	1		D/1				Euro 5,070,00	STRADA PROVINCIALE N.34 n. 18 piano: T; VARIAZIONE NEL CLASSAMENTO del 01/04/2019 protocollo n. SS0026224 in atti dal 01/04/2019 VARIAZIONE DI CLASSAMENTO (n. 5103.1/2019)	Annotazione Notifica

Immobile 1: Annotazione: di stadio: classamento e rendita rettificati (d.n. 701/94)

Notifica: effettuata il 12/11/2017 con prot. n. SS0134119/2017 del 03/11/17

Immobile 2: Annotazione: di stadio: classamento e rendita rettificati (d.n. 701/94)

Notifica: effettuata il 19/04/2019 con prot. n. SS0027677/2019 del 08/04/19

Totale: Rendita: Euro 10.690,00

Intestazione degli immobili indicati al n. 3

N.	DATI ANAGRAFICI	CODICE FISCALE	DIRITTI E ONERI REALI
1	... con sede in CAGLIARI		(1) Proprietà per 1/1

Totale Generale: m² 2722 Rendita: Euro 22.100,00

Unità immobiliari n. 4

Tributi erariali: Euro 0,90



Direzione Provinciale di Sassari
Ufficio Provinciale - Territorio
Servizi Catastrali

Visura per soggetto

limitata ad un comune

Situazione degli atti informatizzati al 02/03/2020

Data: 02/03/2020 - Ora: 12.11.16

Fine

Visura n.: T146671 Pag: 4

Visura telematica

* Codice Fiscale Validato in Anagrafe Tributaria

ELABORATO PLANIMETRICO

Completato da:
Manchla Matteo
Iscritto all'albo:
Geometri
Prov. Sassari

N. 2985

**Agenzia delle Entrate
CATASTO FABBRICATI**
Ufficio Provinciale di
Sassari

Comune di Porto Torres

Protocollo n. SS0143260 del 08/11/2016

Sezione: Foglio: 12

Particella: 395

Tipo Mappale n.

del

Dimostrazione grafica dei subalterni

Scala 1 : 1000

PIANO TERRA

PIANO PRIMO

PIANO SECONDO

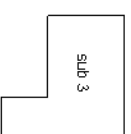
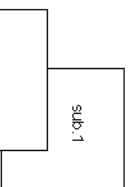
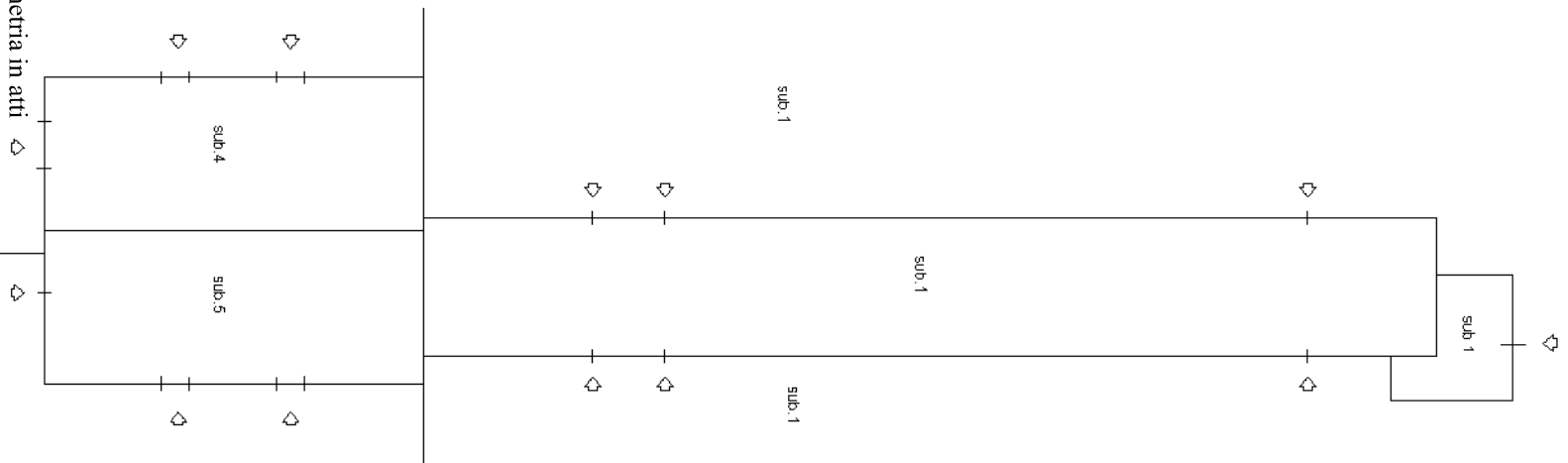

Ultima planimetria in atti

sub. 4

sub. 5

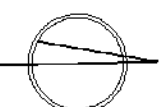

Data: 12/03/2020 - n. T214970 - Richiedente: Telematico

Totale schede: 2 - Formato di acquisizione: A4(210x297) - Formato stampa richiesto: A4(210x297) - Fattore di scala non utilizzabile

ELABORATO PLANIMETRICO
Compiato da:
Manchla Matteo
Iscritto all'albo:
Geometri
Prov. Sassari N. 2985

Agenzia delle Entrate
CATASTO FABBRICATI
Ufficio Provinciale di
Sassari

Comune di Porto Torres	Particella: 395	Protocollo n. SS0143260 del 08/11/2016
Sezione: Foglio: 12		Tipo Mappale n. del
Dimostrazione grafica dei subalterni		Scala 1 : 2000

PIANO TERRA

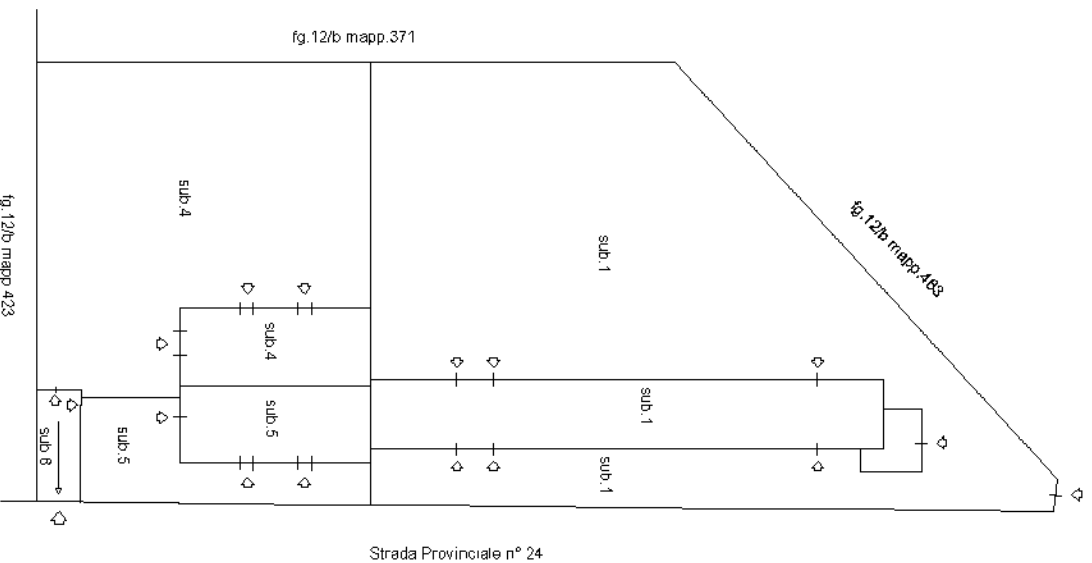

Ultima planimetria in atti

Data: 12/03/2020 - n. T214970 - Richiedente: Telematico

Totale schede: 2 - Formato di acquisizione: A4(210x297) - Formato stampa richiesto: A4(210x297) - Fattore di scala non utilizzabile

Direzione Provinciale di Sassari
Ufficio Provinciale - Territorio
Servizi Catastali

Comune di: PORTO TORRES

Elenco Subaltemi

ACCERTAMENTO DELLA PROPRIETA IMMOBILIARE URBANA
ELENCO DEI SUBALTERNI ASSEGNATI

Comune	PORTO TORRES	Sezione	Foglio	Particella	Tipo mappale	del:
Sub	UBICAZIONE via/piazza	n°civ	12	395	DESCRIZIONE	
1	ZONA INDUSTRIALE	18	Piani T-1	Int.	D01 OPIFICI SOPPRESSO	
2					F05 LASTRICO SOLARE	
3	STRADA PROVINCIALE N. 34	18	1-2		D01 OPIFICI	
4	STRADA PROVINCIALE N.34	20	T		D01 OPIFICI	
5	STRADA PROVINCIALE N.34	18	T		BENE COMUNE NON CENSIBILE (RAMPA CARRABILE	
6	STRADA PROVINCIALE N.34	20	T		COMUNE AL SUB.4 E AL SUB.5)	

Unità immobiliari n. 6

Tributi erariali: 0,00

Visura telematica



Direzione Provinciale di Sassari
Ufficio Provinciale - Territorio
Servizi Catastali

Visura per immobile

Situazione degli atti informatizzati al 12/03/2020

Data: 12/03/2020 - Ora: 21.03.21 Fine
Visura n.: T214802 Pag: 1

Dati della richiesta	Comune di PORTO TORRES (Codice: G924) Provincia di SASSARI
Catasto Fabbricati	Foglio: 12 Particella: 395 Sub.: 1

Unità immobiliare

N.	DATI IDENTIFICATIVI					DATI DI CLASSAMENTO					DATI DERIVANTI DA	
	Sezione	Foglio	Particella	Sub	Zona	Micro	Categoria	Classe	Consistenza	Superficie Catastale		Rendita
1	Urbana	12	395	1	Cens. Zona	1	D/1				Euro 11.410,00	Variatione del 30/03/2011 protocollo n. SS0094011 in atti dal 30/03/2011 VARIAZIONE PER MODIFICA IDENTIFICATIVO (n. 9329.1/2011)
Indirizzo		ZONA INDUSTRIALE SNC piano: T-1;										
Notifica		-		Partita		-		Mod.58		617		
Annotazioni		classamento e rendita non rettificati entro dodici mesi dalla data di iscrizione in atti della dichiarazione (D.M. 701/94)										

INTESTATO

N.	DATI ANAGRAFICI					CODICE FISCALE	DIRITTI E ONERI REALI
	L. con sede in CAGLIARI						
1							(1) Proprietà per 1/1

Mappali Terreni Correlati

Codice Comune G924 - Sezione - Foglio 12 - Particella 395

Unità immobiliari n. 1

Tributi erariali: Euro 0,90

Visura telematica

* Codice Fiscale Validato in Anagrafe Tributaria



Direzione Provinciale di Sassari
Ufficio Provinciale - Territorio
Servizi Catastali

Data: 26/03/2020 - Ora: 13.16.56 Segue
Visura n.: T80539 Pag: 1

Visura storica per immobile

Situazione degli atti informatizzati dall'impianto meccanografico al 26/03/2020

Dati della richiesta	Comune di PORTO TORRES (Codice: G924) Provincia di SASSARI
Catasto Fabbricati	Foglio: 12 Particella: 395 Sub.: 1

INTESTATO

1		. con sede in CAGLIARI	01326450929*	(1) Proprietà per 1/1
---	--	------------------------	--------------	-----------------------

Unità immobiliare dal 30/03/2011

N.	DATI IDENTIFICATIVI					DATI DI CLASSAMENTO					DATI DERIVANTI DA		
	Sezione	Foglio	Particella	Sub	Zona	Micro	Categoria	Classe	Consistenza	Superficie Catastale		Rendita	
1	Urbana	12	395	1	Cens. Zona		D/1				Euro 11.410,00	Variatione del 30/03/2011 protocollo n. SS0094011 in atti dal 30/03/2011 VARIAZIONE PER MODIFICA IDENTIFICATIVO (n. 9329.1/2011)	
Indirizzo				ZONA INDUSTRIALE SNC piano: T-1;									
Notifica				-				Partita		-		Mod.58	617
Annotazioni				classamento e rendita non rettificati entro dodici mesi dalla data di iscrizione in atti della dichiarazione (D.M. 701/94)									

Mappali Terreni Correlati

Codice Comune G924 - Sezione - Foglio 12 - Particella 395

Situazione degli intestati dal 30/03/2011

N.	DATI ANAGRAFICI		CODICE FISCALE		DIRITTI E ONERI REALI	
1		. con sede in CAGLIARI			(1) Proprietà per 1/1	
DATI DERIVANTI DA del 30/03/2011 protocollo n. SS0094011 in atti dal 30/03/2011 Registrazione: VARIAZIONE PER MODIFICA IDENTIFICATIVO (n. 9329.1/2011)						

Visura storica per immobile

Situazione degli atti informatizzati dall'impianto meccanografico al 26/03/2020

Situazione dell'unità immobiliare che ha originato il precedente dal 17/10/2003

N.	DATI IDENTIFICATIVI				DATI DI CLASSAMENTO							DATI DERIVANTI DA
	Sezione Urbana	Foglio	Particella	Sub	Zona Cens.	Micro Zona	Categoria	Classe	Consistenza	Superficie Catastale	Rendita	
1		18	145	1	1		D/1				Euro 11.410,00	VARIAZIONE NEL CLASSAMENTO del 17/10/2003 protocollo n. 313416 in atti dal 17/10/2003 VARIAZIONE DI CLASSAMENTO (n. 6459.1/2003)
Indirizzo				ZONA INDUSTRIALE SNC piano: T-1;								
Annotazioni				classamento proposto con decorsi i termini di cui all'art 1 comma3 (D.M. 701/94)								

Situazione dell'unità immobiliare dal 17/10/2002

N.	DATI IDENTIFICATIVI				DATI DI CLASSAMENTO							DATI DERIVANTI DA
	Sezione Urbana	Foglio	Particella	Sub	Zona Cens.	Micro Zona	Categoria	Classe	Consistenza	Superficie Catastale	Rendita	
1		18	145	1	1		D/1				Euro 11.410,00	DIVISIONE del 17/10/2002 protocollo n. 282263 in atti dal 17/10/2002 DIVISIONE (n. 6191.1/2002)
Indirizzo				, LOCALITA' ZONA INDUSTRIALE SNC piano: T-1;								
Annotazioni				classamento proposto (D.M. 701/94)								

Situazione degli intestati dal 17/10/2002

N.	DATI ANAGRAFICI	CODICE FISCALE	DIRITTI E ONERI REALI
1	S. con sede in CAGLIARI		(1) Proprieta' per 1/1 fino al 30/03/2011
DATI DERIVANTI DA			
DIVISIONE del 17/10/2002 protocollo n. 282263 in atti dal 17/10/2002 Registrazione: DIVISIONE (n. 6191.1/2002)			

Situazione dell'unità immobiliare che ha originato il precedente dal 19/04/2002

N.	DATI IDENTIFICATIVI				DATI DI CLASSAMENTO							DATI DERIVANTI DA
	Sezione Urbana	Foglio	Particella	Sub	Zona Cens.	Micro Zona	Categoria	Classe	Consistenza	Superficie Catastale	Rendita	
1		18	145									COSTITUZIONE del 14/07/1992 protocollo n. 96855 in atti dal 19/04/2002 COSTITUZIONE (n. 998.1/1992)
Indirizzo				LOCALITA' ZONA INDUSTRIALE piano: T-1;								
Annotazioni				b.s. 617								



Direzione Provinciale di Sassari
Ufficio Provinciale - Territorio
Servizi Catastali

Data: 26/03/2020 - Ora: 13.16.56 Fine

Visura n.: T80539 Pag: 3

Visura storica per immobile

Situazione degli atti informatizzati dall'impianto meccanografico al 26/03/2020

Situazione degli intestati dal 14/07/1992

N.	DATI ANAGRAFICI	CODICE FISCALE	DIRITTI E ONERI REALI
1	. con sede in CAGLIARI		(1) Proprieta' per 1/1 fino al 17/10/2002
DATI DERIVANTI DA COSTITUZIONE del 14/07/1992 protocollo n. 96855 in atti dal 19/04/2002 Registrazione: COSTITUZIONE (n. 998.1/1992)			

Unità immobiliari n. 1

Tributi erariali: Euro 0,90

Visura telematica

* Codice Fiscale Validato in Anagrafe Tributaria

Dichiarazione protocollo n. 000282263 del 17/10/2002

**Agenzia del Territorio
CATASTO FABBRICATI
Ufficio Provinciale di
Sassari**

Planimetria di u.i.u. in Comune di Porto Torres

Localita' Zona Industriale

civ. SNC

Identificativi Catastali:

Sezione:

Foglio: 18

Particella: 145

Subalterno: 1

Compilata da:

Iscritto all'albo:
Geometri

Prov. Sassari

N. 398

Scheda n. 1

Scala 1:1000

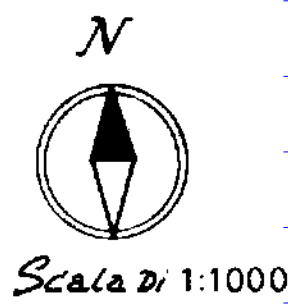
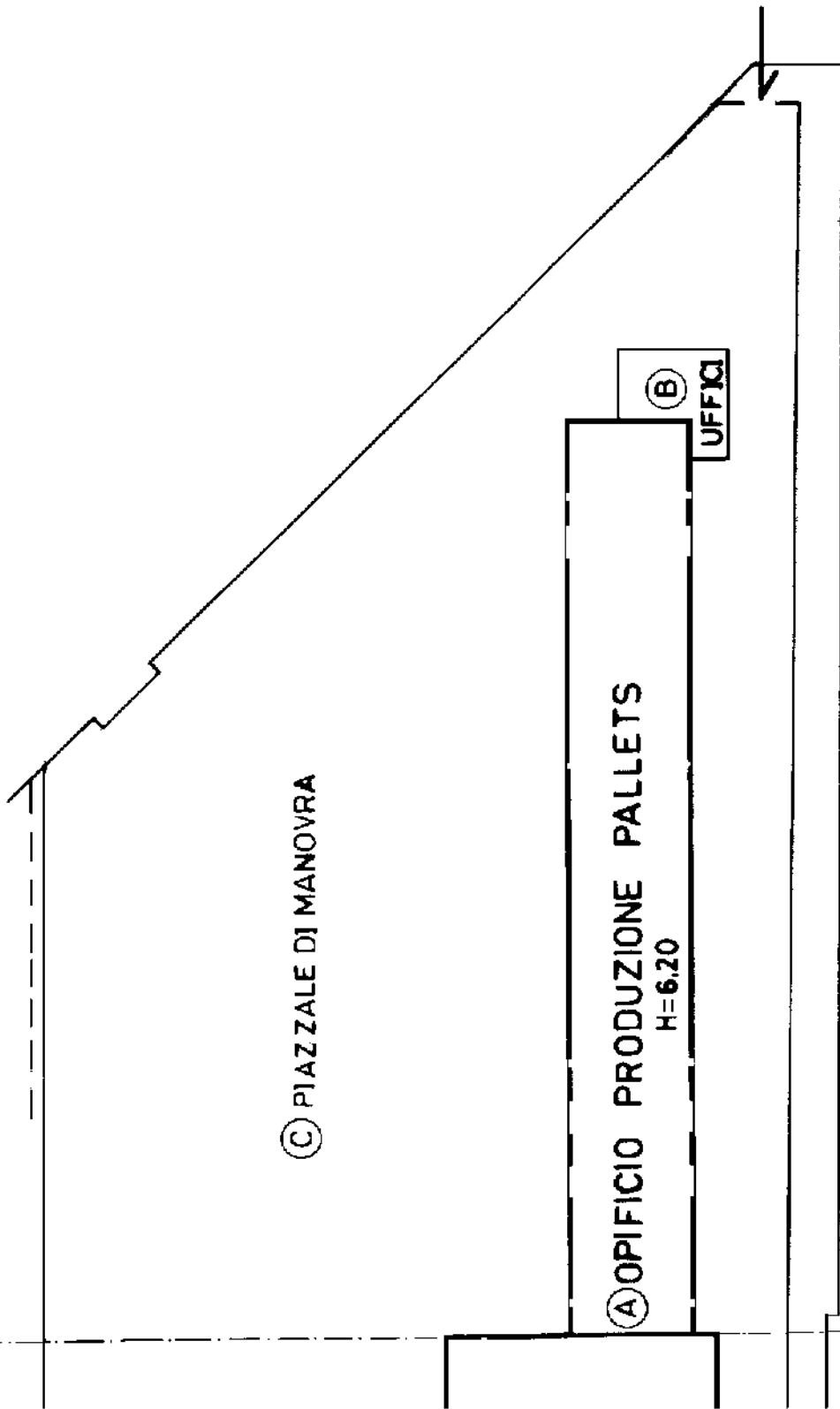

Ultima planimetria in atti

Data: 12/03/2020 - n. T217464 - Richiedente: [redacted]

Totale schede: 2 - Formato di acquisizione: A4(210x297) - Formato stampa richiesto: A4(210x297)

Catasto dei Fabbricati - Situazione al 12/03/2020 - Comune di PORTO TORRES (G924) - < Foglio: 12 - Particella: 395 - Subalterno: 1 >
ZONA INDUSTRIALE SNC piano: T-1;

**Agenzia del Territorio
CATASTO FABBRICATI
Ufficio Provinciale di
Sassari**

Dichiarazione protocollo n. 000282263 del 17/10/2002

Planimetria di u.i.u. in Comune di Porto Torres

Localita' Zona Industriale

civ. SNC

Identificativi Catastali:

Sezione:

Foglio: 18

Particella: 145

Subalterno: 1

Compilata da:
Meloni Luciano

Iscritto all'albo:
Geometri

Prov. Sassari

N. 398

Scheda n. 2

Scala 1:200

PIANO TERRA

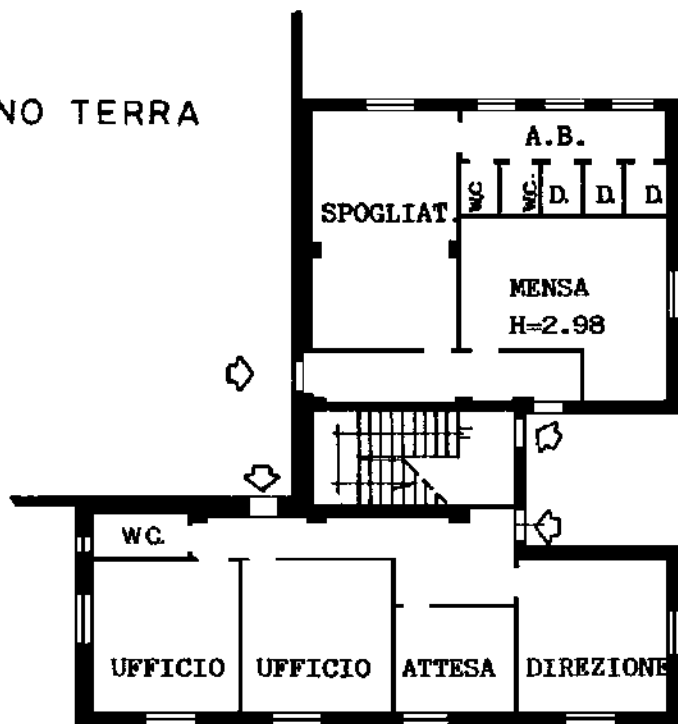

PIANO PRIMO

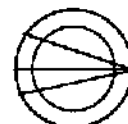
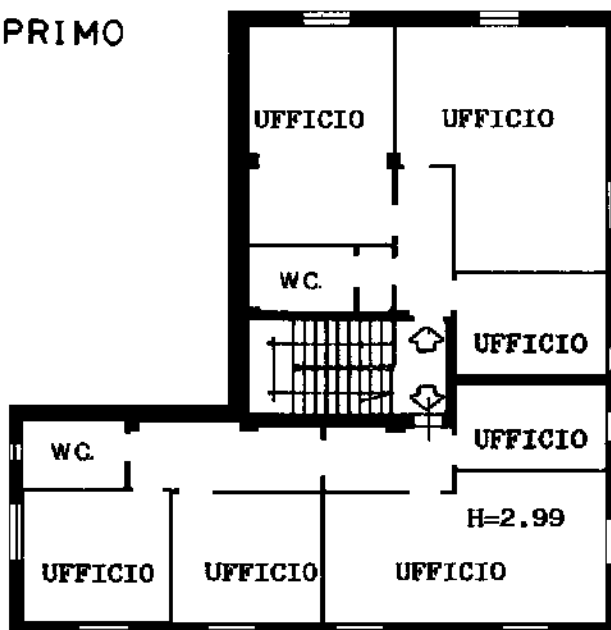

SCALA DI 1: 200

Ultima planimetria in atti

Catasto dei Fabbricati - Situazione al 12/03/2020 - Comune di PORTO TORRES (G924) - < Foglio: 12 - Particella: 395 - Subalterno: 1 >
ZONA INDUSTRIALE SNC piano: T-1;



Direzione Provinciale di Sassari
Ufficio Provinciale - Territorio
Servizi Catastali

Visura per immobile

Situazione degli atti informatizzati al 12/03/2020

Data: 12/03/2020 - Ora: 21.04.44 Fine

Visura n.: T214832 Pag: 1

Dati della richiesta	Comune di PORTO TORRES (Codice: G924)
Catasto Fabbricati	Provincia di SASSARI Foglio: 12 Particella: 395 Sub.: 3

Unità immobiliare

N.	DATI IDENTIFICATIVI				DATI DI CLASSAMENTO							DATI DERIVANTI DA
	Sezione Urbana	Foglio	Particella	Sub	Zona Cens.	Micro Zona	Categoria	Classe	Consistenza	Superficie Catastale	Rendita	
1		12	395	3			lastrico solare		2722 m ²			UNITA' AFFERENTI EDIFICATE IN SOPRAELEVAZIONE del 08/06/2011 protocollo n. SS0160875 in atti dal 08/06/2011 UNITA AFFERENTI EDIFICATE IN SOPRAELEVAZIONE (n. 5219.1/2011)
Indirizzo		STRADA PROVINCIALE N. 34 n. 18 piano: 1-2;										

INTESTATO

N.	DATI ANAGRAFICI	CODICE FISCALE	DIRITTI E ONERI REALI
1	S. ... con sede in CAGLIARI		(1) Proprieta` per 1/1
DATI DERIVANTI DA		UNITA' AFFERENTI EDIFICATE IN SOPRAELEVAZIONE del 08/06/2011 protocollo n. SS0160875 in atti dal 08/06/2011 Registrazione: UNITA AFFERENTI EDIFICATE IN SOPRAELEVAZIONE (n. 5219.1/2011)	

Mappali Terreni Correlati

Codice Comune G924 - Sezione - Foglio 12 - Particella 395

Unità immobiliari n. 1

Tributi erariali: Euro 0,90

Visura telematica

* Codice Fiscale Validato in Anagrafe Tributaria



Direzione Provinciale di Sassari
Ufficio Provinciale - Territorio
Servizi Catastali

Data: 26/03/2020 - Ora: 13.27.00 Fine

Visura n.: T81933 Pag: 1

Visura storica per immobile

Situazione degli atti informatizzati dall'impianto meccanografico al 26/03/2020

Dati della richiesta	Comune di PORTO TORRES (Codice: G924)
Catasto Fabbricati	Provincia di SASSARI
	Foglio: 12 Particella: 395 Sub.: 3

INTESTATO

1	SAONORD SCIPLAZA S.R.L. con sede in CAGLIARI		(1) Proprieta` per 1/1
---	--	--	------------------------

Unità immobiliare dal 08/06/2011

N.	DATI IDENTIFICATIVI				DATI DI CLASSAMENTO							DATI DERIVANTI DA
	Sezione Urbana	Foglio	Particella	Sub	Zona Cens.	Micro Zona	Categoria	Classe	Consistenza	Superficie Catastale	Rendita	
1		12	395	3			lastrico solare		2722 m²			UNITA' AFFERENTI EDIFICATE IN SOPRAELEVAZIONE del 08/06/2011 protocollo n. SS0160875 in atti dal 08/06/2011 UNITA AFFERENTI EDIFICATE IN SOPRAELEVAZIONE (n. 5219.1/2011)
Indirizzo		STRADA PROVINCIALE N. 34 n. 18 piano: 1-2;										

Mappali Terreni Correlati

Codice Comune G924 - Sezione - Foglio 12 - Particella 395

Situazione degli intestati dal 08/06/2011

N.	DATI ANAGRAFICI	CODICE FISCALE	DIRITTI E ONERI REALI
1	SAONORD SCIPLAZA S.R.L. con sede in CAGLIARI	01326450929	(1) Proprieta` per 1/1
DATI DERIVANTI DA		UNITA' AFFERENTI EDIFICATE IN SOPRAELEVAZIONE del 08/06/2011 protocollo n. SS0160875 in atti dal 08/06/2011 Registrazione: UNITA AFFERENTI EDIFICATE IN SOPRAELEVAZIONE (n. 5219.1/2011)	

Unità immobiliari n. 1

Tributi erariali: Euro 0,90

Visura telematica

* Codice Fiscale Validato in Anagrafe Tributaria



Direzione Provinciale di Sassari
Ufficio Provinciale - Territorio
Servizi Catastali

Visura per immobile

Situazione degli atti informatizzati al 12/03/2020

Data: 12/03/2020 - Ora: 21.05.50 Fine

Visura n.: T214854 Pag: 1

Dati della richiesta	Comune di PORTO TORRES (Codice: G924)
	Provincia di SASSARI
Catasto Fabbricati	Foglio: 12 Particella: 395 Sub.: 4

Unità immobiliare

N.	DATI IDENTIFICATIVI				DATI DI CLASSAMENTO							DATI DERIVANTI DA	
	Sezione Urbana	Foglio	Particella	Sub	Zona Cens.	Micro Zona	Categoria	Classe	Consistenza	Superficie Catastale	Rendita		
1		12	395	4	1		D/1				Euro 5.620,00	VARIAZIONE NEL CLASSAMENTO del 02/11/2017 protocollo n. SS0133905 in atti dal 02/11/2017 VARIAZIONE DI CLASSAMENTO (n. 21814.1/2017)	
Indirizzo		STRADA PROVINCIALE N.34 n. 20 piano: T;											
		effettuata con prot. n. SS0134119/2017 del 03/11/17											
Notifica									Partita	-	Mod.58	-	
Annotazioni		di stadio: classamento e rendita rettificati (d.m. 701/94)											

INTESTATO

N.	DATI ANAGRAFICI	CODICE FISCALE	DIRITTI E ONERI REALI
1	██████████ sede in CAGLIARI	██████████	(1) Proprieta` per 1/1

Mappali Terreni Correlati

Codice Comune G924 - Sezione - Foglio 12 - Particella 395

Unità immobiliari n. 1

Tributi erariali: Euro 0,90

Visura telematica

* Codice Fiscale Validato in Anagrafe Tributaria

Visura storica per immobile

Situazione degli atti informatizzati dall'impianto meccanografico al 26/03/2020

Dati della richiesta	Comune di PORTO TORRES (Codice: G924)
Catasto Fabbricati	Provincia di SASSARI Foglio: 12 Particella: 395 Sub.: 4

INTESTATO

1	con sede in CAGLIARI	(1) Proprieta` per 1/1
---	----------------------	------------------------

Unità immobiliare dal 02/11/2017

N.	DATI IDENTIFICATIVI				DATI DI CLASSAMENTO							DATI DERIVANTI DA
	Sezione Urbana	Foglio	Particella	Sub	Zona Cens.	Micro Zona	Categoria	Classe	Consistenza	Superficie Catastale	Rendita	
1		12	395	4	1		D/1				Euro 5.620,00	VARIAZIONE NEL CLASSAMENTO del 02/11/2017 protocollo n. SS0133905 in atti dal 02/11/2017 VARIAZIONE DI CLASSAMENTO (n. 21814.1/2017)
Indirizzo		STRADA PROVINCIALE N.34 n. 20 piano: T; effettuata con prot. n. SS0134119/2017 del 03/11/17										
Notifica				Partita		-		Mod.58		-		
Annotazioni		di stadio: classamento e rendita rettificati (d.m. 701/94)										

Mappali Terreni Correlati

Codice Comune G924 - Sezione - Foglio 12 - Particella 395

Situazione dell'unità immobiliare dal 08/11/2016

N.	DATI IDENTIFICATIVI				DATI DI CLASSAMENTO							DATI DERIVANTI DA
	Sezione Urbana	Foglio	Particella	Sub	Zona Cens.	Micro Zona	Categoria	Classe	Consistenza	Superficie Catastale	Rendita	
1		12	395	4	1		D/1				Euro 4.706,00	VARIAZIONE del 07/11/2016 protocollo n. SS0143260 in atti dal 08/11/2016 DIVISIONE- DIVERSA DISTRIBUZIONE DEGLI SPAZI INTERNI (n. 55857.1/2016)
Indirizzo		, STRADA PROVINCIALE N.34 n. 20 piano: T;										
Annotazioni		classamento e rendita proposti (D.M. 701/94)										

Visura storica per immobile

Data: 26/03/2020 - Ora: 13.24.42 Segue

Visura n.: T81611 Pag: 2

Situazione degli atti informatizzati dall'impianto meccanografico al 26/03/2020

Situazione degli intestati dal 07/11/2016

N.	DATI ANAGRAFICI	CODICE FISCALE	DIRITTI E ONERI REALI
1	§ con sede in CAGLIARI		(1) Proprieta` per 1/1
DATI DERIVANTI DA VARIAZIONE del 07/11/2016 protocollo n. SS0143260 in atti dal 08/11/2016 Registrazione: DIVISIONE-DIVERSA DISTRIBUZIONE DEGLI SPAZI INTERNI (n. 55857.1/2016)			

Situazione dell'unità immobiliare che ha originato il precedente dal 30/03/2011

N.	DATI IDENTIFICATIVI				DATI DI CLASSAMENTO							DATI DERIVANTI DA	
	Sezione Urbana	Foglio	Particella	Sub	Zona Cens.	Micro Zona	Categoria	Classe	Consistenza	Superficie Catastale	Rendita		
1		12	395	2	1		D/1				Euro 9.122,00	Variazione del 30/03/2011 protocollo n. SS0094013 in atti dal 30/03/2011 VARIAZIONE PER MODIFICA IDENTIFICATIVO (n. 9330.1/2011)	
Indirizzo				ZONA INDUSTRIALE SNC piano: T;									
Notifica				-			Partita		-		Mod.58		617
Annotazioni				classamento e rendita non rettificati entro dodici mesi dalla data di iscrizione in atti della dichiarazione (D.M. 701/94)									

Situazione degli intestati dal 06/12/2011

N.	DATI ANAGRAFICI	CODICE FISCALE	DIRITTI E ONERI REALI
1	SAONORD SCIPLAZA S.R.L. con sede in CAGLIARI	01326450929	(1) Proprieta` per 1/1 fino al 07/11/2016
DATI DERIVANTI DA ISTRUMENTO (ATTO PUBBLICO) del 06/12/2011 Nota presentata con Modello Unico in atti dal 28/12/2011 Repertorio n.: 55943 Rogante: FIRPO AGOSTINO Sede: SAVONA Registrazione: Sede: COMPRAVENDITA (n. 13107.1/2011)			

Situazione degli intestati dal 30/03/2011

N.	DATI ANAGRAFICI	CODICE FISCALE	DIRITTI E ONERI REALI
1	INTESA LEASING S.P.A. con sede in MILANO	01682080153	(1) Proprieta` per 1/1 fino al 06/12/2011
DATI DERIVANTI DA del 30/03/2011 protocollo n. SS0094013 in atti dal 30/03/2011 Registrazione: VARIAZIONE PER MODIFICA IDENTIFICATIVO (n. 9330.1/2011)			

Situazione dell'unità immobiliare che ha originato il precedente dal 17/10/2003

N.	DATI IDENTIFICATIVI				DATI DI CLASSAMENTO							DATI DERIVANTI DA
	Sezione Urbana	Foglio	Particella	Sub	Zona Cens.	Micro Zona	Categoria	Classe	Consistenza	Superficie Catastale	Rendita	
1		18	145	2	1		D/1				Euro 9.122,00	VARIAZIONE NEL CLASSAMENTO del 17/10/2003 protocollo n. 313416 in atti dal 17/10/2003 VARIAZIONE DI CLASSAMENTO (n. 6459.1/2003)
Indirizzo				ZONA INDUSTRIALE SNC piano: T;								
Annotazioni				classamento proposto con decorsi i termini di cui all'art 1 comma3 (D.M. 701/94)								

Visura storica per immobile

Situazione degli atti informatizzati dall'impianto meccanografico al 26/03/2020

Situazione dell'unità immobiliare dal 17/10/2002

N.	DATI IDENTIFICATIVI				DATI DI CLASSAMENTO							DATI DERIVANTI DA
	Sezione Urbana	Foglio	Particella	Sub	Zona Cens.	Micro Zona	Categoria	Classe	Consistenza	Superficie Catastale	Rendita	
1		18	145	2	1		D/1				Euro 9.122,00	DIVISIONE del 17/10/2002 protocollo n. 282263 in atti dal 17/10/2002 DIVISIONE (n. 6191.1/2002)
Indirizzo				, LOCALITA' ZONA INDUSTRIALE SNC piano: T;								
Annotazioni				classamento proposto (D.M. 701/94)								

Situazione degli intestati dal 25/11/2002

N.	DATI ANAGRAFICI	CODICE FISCALE	DIRITTI E ONERI REALI
1	INTESA LEASING S.P.A. con sede in MILANO	01682080153	(1) Proprieta' per 1/1 fino al 30/03/2011
DATI DERIVANTI DA		ISTRUMENTO (ATTO PUBBLICO) del 25/11/2002 Trascrizione in atti dal 18/12/2002 Repertorio n.: 85997 Rogante: BASSI ERNESTO QUINTO Sede: CAGLIARI Registrazione: COMPRAVENDITA (n. 14402.1/2002)	

Situazione degli intestati dal 17/10/2002

N.	DATI ANAGRAFICI	CODICE FISCALE	DIRITTI E ONERI REALI
1	con sede in CAGLIARI		(1) Proprieta' per 1/1 fino al 25/11/2002
DATI DERIVANTI DA		DIVISIONE del 17/10/2002 protocollo n. 282263 in atti dal 17/10/2002 Registrazione: DIVISIONE (n. 6191.1/2002)	

Situazione dell'unità immobiliare che ha originato il precedente dal 19/04/2002

N.	DATI IDENTIFICATIVI				DATI DI CLASSAMENTO							DATI DERIVANTI DA
	Sezione Urbana	Foglio	Particella	Sub	Zona Cens.	Micro Zona	Categoria	Classe	Consistenza	Superficie Catastale	Rendita	
1		18	145									COSTITUZIONE del 14/07/1992 protocollo n. 96855 in atti dal 19/04/2002 COSTITUZIONE (n. 998.1/1992)
Indirizzo				LOCALITA' ZONA INDUSTRIALE piano: T-1;								
Annotazioni				b.s. 617								

Situazione degli intestati dal 14/07/1992

N.	DATI ANAGRAFICI	CODICE FISCALE	DIRITTI E ONERI REALI
1	SAONORD SCIPLAZA S.R.L. con sede in CAGLIARI	01326450929	(1) Proprieta' per 1/1 fino al 17/10/2002
DATI DERIVANTI DA		COSTITUZIONE del 14/07/1992 protocollo n. 96855 in atti dal 19/04/2002 Registrazione: COSTITUZIONE (n. 998.1/1992)	



Direzione Provinciale di Sassari
Ufficio Provinciale - Territorio
Servizi Catastali

Visura storica per immobile

Situazione degli atti informatizzati dall'impianto meccanografico al 26/03/2020

Data: 26/03/2020 - Ora: 13.24.43 Fine

Visura n.: T81611 Pag: 4

Visura telematica

* Codice Fiscale Validato in Anagrafe Tributaria

**Agenzia delle Entrate
CATASTO FABBRICATI
Ufficio Provinciale di
Sassari**

Dichiarazione protocollo n. SS0143260 del 08/11/2016

Planimetria di u.i.u. in Comune di Porto Torres

Strada Provinciale N.34

civ. 20

Identificativi Catastali:

Sezione:

Foglio: 12

Particella: 395

Subalterno: 4

Compilata da:

Manchia Matteo

Isoritto all'albo:

Geometri

Prov. Sassari

N. 2985

Scheda n. 1

Scala 1:500

fg.12 mapp.395 sub.1

fg.12/b mapp.371

PIAZZALE DI MANOVRA



MATERIE PRIME



PRODUZIONE

MAGAZZINO PEZZI FINITI

sub.5

fg.12 mapp.395

sub.5

fg.12 mapp.395

fg.12 mapp.395
sub.6

fg.12/b mapp.423

Nord

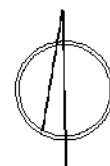

PIANO TERRA

H=7.00

Ultima planimetria in atti

Data: 12/03/2020 - n. T217466 - Richiedente: [REDACTED]

Totale schede: 1 - Formato di acquisizione: A4(210x297) - Formato stampa richiesto: A4(210x297)

Catasto dei Fabbricati - Situazione al 12/03/2020 - Comune di PORTO TORRES (G924) - < Foglio: 12 - Particella: 395 - Subalterno: 4 >
STRADA PROVINCIALE N.34 n. 20 piano: T;



Direzione Provinciale di Sassari
Ufficio Provinciale - Territorio
Servizi Catastali

Visura per immobile

Situazione degli atti informatizzati al 12/03/2020

Data: 12/03/2020 - Ora: 21.06.51 Fine

Visura n.: T214876 Pag: 1

Dati della richiesta	Comune di PORTO TORRES (Codice: G924)
	Provincia di SASSARI
Catasto Fabbricati	Foglio: 12 Particella: 395 Sub.: 5

Unità immobiliare

N.	DATI IDENTIFICATIVI				DATI DI CLASSAMENTO						DATI DERIVANTI DA	
	Sezione Urbana	Foglio	Particella	Sub	Zona Cens.	Micro Zona	Categoria	Classe	Consistenza	Superficie Catastale		Rendita
1		12	395	5	1		D/1				Euro 5.070,00	VARIAZIONE NEL CLASSAMENTO del 01/04/2019 protocollo n. SS0026224 in atti dal 01/04/2019 VARIAZIONE DI CLASSAMENTO (n. 5103.1/2019)
Indirizzo		STRADA PROVINCIALE N.34 n. 18 piano: T;										
		effettuata con prot. n. SS0027677/2019 del 08/04/19										
Notifica				Partita		-		Mod.58		-		
Annotazioni		di stadio: classamento e rendita rettificati (d.m. 701/94)										

INTESTATO

N.	DATI ANAGRAFICI	CODICE FISCALE	DIRITTI E ONERI REALI
1	§ con sede in CAGLIARI		(1) Proprieta` per 1/1

Mappali Terreni Correlati

Codice Comune G924 - Sezione - Foglio 12 - Particella 395

Unità immobiliari n. 1

Tributi erariali: Euro 0,90

Visura telematica

* Codice Fiscale Validato in Anagrafe Tributaria



Direzione Provinciale di Sassari
Ufficio Provinciale - Territorio
Servizi Catastali

Visura storica per immobile

Data: 26/03/2020 - Ora: 13.25.50 Segue

Visura n.: T81766 Pag: 1

Situazione degli atti informatizzati dall'impianto meccanografico al 26/03/2020

Dati della richiesta	Comune di PORTO TORRES (Codice: G924)
Catasto Fabbricati	Provincia di SASSARI Foglio: 12 Particella: 395 Sub.: 5

INTESTATO

1	con sede in CAGLIARI		(1) Proprieta` per 1/1
---	----------------------	--	------------------------

Unità immobiliare dal 01/04/2019

N.	DATI IDENTIFICATIVI				DATI DI CLASSAMENTO							DATI DERIVANTI DA	
	Sezione Urbana	Foglio	Particella	Sub	Zona Cens.	Micro Zona	Categoria	Classe	Consistenza	Superficie Catastale	Rendita		
1		12	395	5	1		D/1				Euro 5.070,00	VARIAZIONE NEL CLASSAMENTO del 01/04/2019 protocollo n. SS0026224 in atti dal 01/04/2019 VARIAZIONE DI CLASSAMENTO (n. 5103.1/2019)	
Indirizzo		STRADA PROVINCIALE N.34 n. 18 piano: T; effettuata con prot. n. SS0027677/2019 del 08/04/19											
Notifica									Partita	-	Mod.58	-	
Annotazioni		di stadio: classamento e rendita rettificati (d.m. 701/94)											

Mappali Terreni Correlati

Codice Comune G924 - Sezione - Foglio 12 - Particella 395

Situazione dell'unità immobiliare dal 19/04/2018

N.	DATI IDENTIFICATIVI				DATI DI CLASSAMENTO							DATI DERIVANTI DA
	Sezione Urbana	Foglio	Particella	Sub	Zona Cens.	Micro Zona	Categoria	Classe	Consistenza	Superficie Catastale	Rendita	
1		12	395	5	1		D/1				Euro 4.799,96	DIVERSA DISTRIBUZIONE DEGLI SPAZI INTERNI del 18/04/2018 protocollo n. SS0037472 in atti dal 19/04/2018 DIVERSA DISTRIBUZIONE DEGLI SPAZI INTERNI (n. 7336.1/2018)
Indirizzo		, STRADA PROVINCIALE N.34 n. 18 piano: T;										
Annotazioni		classamento e rendita proposti (D.M. 701/94)										

Visura storica per immobile

Situazione degli atti informatizzati dall'impianto meccanografico al 26/03/2020

Situazione dell'unità immobiliare dal 02/11/2017

N.	DATI IDENTIFICATIVI				DATI DI CLASSAMENTO							DATI DERIVANTI DA
	Sezione Urbana	Foglio	Particella	Sub	Zona Cens.	Micro Zona	Categoria	Classe	Consistenza	Superficie Catastale	Rendita	
1		12	395	5	1		D/1				Euro 4.710,00	VARIAZIONE NEL CLASSAMENTO del 02/11/2017 protocollo n. SS0133905 in atti dal 02/11/2017 VARIAZIONE DI CLASSAMENTO (n. 21814.1/2017)
Indirizzo		, STRADA PROVINCIALE N.34 n. 18 piano: T; effettuata con prot. n. SS0134121/2017 del 03/11/17										
Notifica				Partita				Mod.58				
Annotazioni		di stadio: classamento e rendita rettificati (d.m. 701/94)										

Situazione dell'unità immobiliare dal 08/11/2016

N.	DATI IDENTIFICATIVI				DATI DI CLASSAMENTO							DATI DERIVANTI DA
	Sezione Urbana	Foglio	Particella	Sub	Zona Cens.	Micro Zona	Categoria	Classe	Consistenza	Superficie Catastale	Rendita	
1		12	395	5	1		D/1				Euro 4.436,00	VARIAZIONE del 07/11/2016 protocollo n. SS0143260 in atti dal 08/11/2016 DIVISIONE- DIVERSA DISTRIBUZIONE DEGLI SPAZI INTERNI (n. 55857.1/2016)
Indirizzo		, STRADA PROVINCIALE N.34 n. 18 piano: T;										
Annotazioni		classamento e rendita proposti (D.M. 701/94)										

Situazione degli intestati dal 07/11/2016

N.	DATI ANAGRAFICI	CODICE FISCALE	DIRITTI E ONERI REALI
1	██████████ con sede in CAGLIARI	██████████	(1) Proprietà per 1/1
DATI DERIVANTI DA		VARIAZIONE del 07/11/2016 protocollo n. SS0143260 in atti dal 08/11/2016 Registrazione: DIVISIONE-DIVERSA DISTRIBUZIONE DEGLI SPAZI INTERNI (n. 55857.1/2016)	

Situazione dell'unità immobiliare che ha originato il precedente dal 30/03/2011

N.	DATI IDENTIFICATIVI				DATI DI CLASSAMENTO							DATI DERIVANTI DA
	Sezione Urbana	Foglio	Particella	Sub	Zona Cens.	Micro Zona	Categoria	Classe	Consistenza	Superficie Catastale	Rendita	
1		12	395	2	1		D/1				Euro 9.122,00	Variazione del 30/03/2011 protocollo n. SS0094013 in atti dal 30/03/2011 VARIAZIONE PER MODIFICA IDENTIFICATIVO (n. 9330.1/2011)
Indirizzo		ZONA INDUSTRIALE SNC piano: T;										



Direzione Provinciale di Sassari
Ufficio Provinciale - Territorio
Servizi Catastali

Visura storica per immobile

Data: 26/03/2020 - Ora: 13.25.50 Segue

Visura n.: T81766 Pag: 3

Situazione degli atti informatizzati dall'impianto meccanografico al 26/03/2020

Notifica	-	Partita	-	Mod.58	617
Annotazioni	classamento e rendita non rettificati entro dodici mesi dalla data di iscrizione in atti della dichiarazione (D.M. 701/94)				

Situazione degli intestati dal 06/12/2011

N.	DATI ANAGRAFICI	CODICE FISCALE	DIRITTI E ONERI REALI
1	con sede in CAGLIARI		(1) Proprieta` per 1/1 fino al 07/11/2016
DATI DERIVANTI DA	ISTRUMENTO (ATTO PUBBLICO) del 06/12/2011 Nota presentata con Modello Unico in atti dal 28/12/2011 Repertorio n.: 55943 Rogante: FIRPO AGOSTINO Sede: SAVONA Registrazione: Sede: COMPRAVENDITA (n. 13107.1/2011)		

Situazione degli intestati dal 30/03/2011

N.	DATI ANAGRAFICI	CODICE FISCALE	DIRITTI E ONERI REALI
1	INTESA LEASING S.P.A. con sede in MILANO	01682080153	(1) Proprieta` per 1/1 fino al 06/12/2011
DATI DERIVANTI DA	del 30/03/2011 protocollo n. SS0094013 in atti dal 30/03/2011 Registrazione: VARIAZIONE PER MODIFICA IDENTIFICATIVO (n. 9330.1/2011)		

Situazione dell'unità immobiliare che ha originato il precedente dal 17/10/2003

N.	DATI IDENTIFICATIVI				DATI DI CLASSAMENTO							DATI DERIVANTI DA
	Sezione Urbana	Foglio	Particella	Sub	Zona Cens.	Micro Zona	Categoria	Classe	Consistenza	Superficie Catastale	Rendita	
1		18	145	2	1		D/1				Euro 9.122,00	VARIAZIONE NEL CLASSAMENTO del 17/10/2003 protocollo n. 313416 in atti dal 17/10/2003 VARIAZIONE DI CLASSAMENTO (n. 6459.1/2003)
Indirizzo	ZONA INDUSTRIALE SNC piano: T;											
Annotazioni	classamento proposto con decorsi i termini di cui all'art 1 comma3 (D.M. 701/94)											

Situazione dell'unità immobiliare dal 17/10/2002

N.	DATI IDENTIFICATIVI				DATI DI CLASSAMENTO							DATI DERIVANTI DA
	Sezione Urbana	Foglio	Particella	Sub	Zona Cens.	Micro Zona	Categoria	Classe	Consistenza	Superficie Catastale	Rendita	
1		18	145	2	1		D/1				Euro 9.122,00	DIVISIONE del 17/10/2002 protocollo n. 282263 in atti dal 17/10/2002 DIVISIONE (n. 6191.1/2002)
Indirizzo	, LOCALITA` ZONA INDUSTRIALE SNC piano: T;											
Annotazioni	classamento proposto (D.M. 701/94)											

Visura storica per immobile

Situazione degli atti informatizzati dall'impianto meccanografico al 26/03/2020

Situazione degli intestati dal 25/11/2002

N.	DATI ANAGRAFICI	CODICE FISCALE	DIRITTI E ONERI REALI
1	INTESA LEASING S.P.A. con sede in MILANO	01682080153	(1) Proprieta' per 1/1 fino al 30/03/2011
DATI DERIVANTI DA		ISTRUMENTO (ATTO PUBBLICO) del 25/11/2002 Trascrizione in atti dal 18/12/2002 Repertorio n.: 85997 Rogante: BASSI ERNESTO QUINTO Sede: CAGLIARI Registrazione: COMPRAVENDITA (n. 14402.1/2002)	

Situazione degli intestati dal 17/10/2002

N.	DATI ANAGRAFICI	CODICE FISCALE	DIRITTI E ONERI REALI
1	S. con sede in CAGLIARI		(1) Proprieta' per 1/1 fino al 25/11/2002
DATI DERIVANTI DA		DIVISIONE del 17/10/2002 protocollo n. 282263 in atti dal 17/10/2002 Registrazione: DIVISIONE (n. 6191.1/2002)	

Situazione dell'unità immobiliare che ha originato il precedente dal 19/04/2002

N.	DATI IDENTIFICATIVI				DATI DI CLASSAMENTO							DATI DERIVANTI DA
	Sezione Urbana	Foglio	Particella	Sub	Zona Cens.	Micro Zona	Categoria	Classe	Consistenza	Superficie Catastale	Rendita	
1		18	145									COSTITUZIONE del 14/07/1992 protocollo n. 96855 in atti dal 19/04/2002 COSTITUZIONE (n. 998.1/1992)
Indirizzo		LOCALITA' ZONA INDUSTRIALE piano: T-1;										
Annotazioni		b.s. 617										

Situazione degli intestati dal 14/07/1992

N.	DATI ANAGRAFICI	CODICE FISCALE	DIRITTI E ONERI REALI
1	S. con sede in CAGLIARI		(1) Proprieta' per 1/1 fino al 17/10/2002
DATI DERIVANTI DA		COSTITUZIONE del 14/07/1992 protocollo n. 96855 in atti dal 19/04/2002 Registrazione: COSTITUZIONE (n. 998.1/1992)	

Unità immobiliari n. 1

Tributi erariali: Euro 0,90

Visura telematica

* Codice Fiscale Validato in Anagrafe Tributaria

Agenzia delle Entrate
CATASTO FABBRICATI
Ufficio Provinciale di
Sassari

Dichiarazione protocollo n. SS0037472 del 19/04/2018

Planimetria di u.i.u. in Comune di Porto Torres

Strada Provinciale N.34

civ. 18

Identificativi Catastali:

Sezione:

Foglio: 12

Particella: 395

Subalterno: 5

Compilata da:
Batzu Alberto

Isoritto all'albo:
Geometri

Prov. Sassari

N. 3022

Scheda n. 1

Scala 1:500

PIANO TERRA

H=7.00

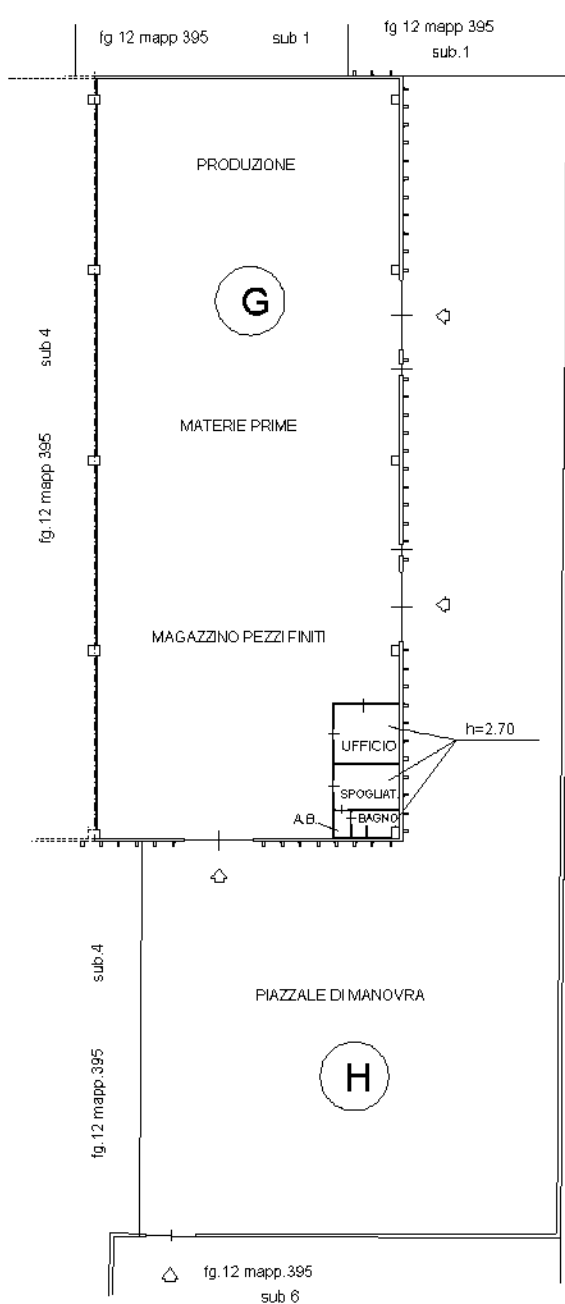

Strada Provinciale n° 24

Nord

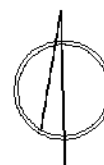

Catasto dei Fabbricati - Situazione al 12/03/2020 - Comune di PORTO TORRES (G924) - < Foglio: 12 - Particella: 395 - Subalterno: 5 >
STRADA PROVINCIALE N.34 n. 18 piano: T;

Ultima planimetria in atti

Data: 12/03/2020 - n. T217467 - Richiedente: I [REDACTED]

Totale schede: 1 - Formato di acquisizione: A4(210x297) - Formato stampa richiesto: A4(210x297)



Direzione Provinciale di Sassari
 Ufficio Provinciale - Territorio
 Servizi Catastali

Visura per immobile

Situazione degli atti informatizzati al 12/03/2020

Data: 12/03/2020 - Ora: 21.01.01 Fine

Visura n.: T214736 Pag: 1

Dati della richiesta	Comune di PORTO TORRES (Codice: G924)
	Provincia di SASSARI
Catasto Fabbricati	Foglio: 12 Particella: 395 Sub.: 6

Bene comune non censibile

N.	DATI IDENTIFICATIVI				DATI DI CLASSAMENTO							DATI DERIVANTI DA
	Sezione Urbana	Foglio	Particella	Sub	Zona Cens.	Micro Zona	Categoria	Classe	Consistenza	Superficie Catastale	Rendita	
1		12	395	6								VARIAZIONE del 07/11/2016 protocollo n. SS0143260 in atti dal 08/11/2016 DIVISIONE- DIVERSA DISTRIBUZIONE DEGLI SPAZI INTERNI (n. 55857.1/2016)
Indirizzo					STRADA PROVINCIALE N.34 n. 20 piano: T;							

Mappali Terreni Correlati

Codice Comune G924 - Sezione - Foglio 12 - Particella 395

Unità immobiliari n. 1

Tributi erariali: Euro 0,90

Visura telematica



Direzione Provinciale di Sassari
Ufficio Provinciale - Territorio
Servizi Catastali

Data: 26/03/2020 - Ora: 13.28.29 Segue

Visura n.: T82114 Pag: 1

Visura storica per immobile

Situazione degli atti informatizzati dall'impianto meccanografico al 26/03/2020

Dati della richiesta	Comune di PORTO TORRES (Codice: G924)
Catasto Fabbricati	Provincia di SASSARI Foglio: 12 Particella: 395 Sub.: 6

Bene comune non censibile dal 08/11/2016

N.	DATI IDENTIFICATIVI				DATI DI CLASSAMENTO							DATI DERIVANTI DA
	Sezione Urbana	Foglio	Particella	Sub	Zona Cens.	Micro Zona	Categoria	Classe	Consistenza	Superficie Catastale	Rendita	
1		12	395	6								VARIAZIONE del 07/11/2016 protocollo n. SS0143260 in atti dal 08/11/2016 DIVISIONE- DIVERSA DISTRIBUZIONE DEGLI SPAZI INTERNI (n. 55857.1/2016)
Indirizzo		STRADA PROVINCIALE N.34 n. 20 piano: T;										

Mappali Terreni Correlati

Codice Comune G924 - Sezione - Foglio 12 - Particella 395

Situazione dell'unità immobiliare che ha originato il precedente dal 30/03/2011

N.	DATI IDENTIFICATIVI				DATI DI CLASSAMENTO							DATI DERIVANTI DA
	Sezione Urbana	Foglio	Particella	Sub	Zona Cens.	Micro Zona	Categoria	Classe	Consistenza	Superficie Catastale	Rendita	
1		12	395	2	1		D/1				Euro 9.122,00	Variazione del 30/03/2011 protocollo n. SS0094013 in atti dal 30/03/2011 VARIAZIONE PER MODIFICA IDENTIFICATIVO (n. 9330.1/2011)
Indirizzo		ZONA INDUSTRIALE SNC piano: T;										
Notifica		-				Partita		-		Mod.58		617
Annotazioni		classamento e rendita non rettificati entro dodici mesi dalla data di iscrizione in atti della dichiarazione (D.M. 701/94)										

Visura storica per immobile

Situazione degli atti informatizzati dall'impianto meccanografico al 26/03/2020

Situazione degli intestati dal 06/12/2011

N.	DATI ANAGRAFICI	CODICE FISCALE	DIRITTI E ONERI REALI
1	S [REDACTED] con sede in CAGLIARI	[REDACTED]	(1) Proprieta' per 1/1 fino al 07/11/2016
DATI DERIVANTI DA		ISTRUMENTO (ATTO PUBBLICO) del 06/12/2011 Nota presentata con Modello Unico in atti dal 28/12/2011 Repertorio n.: 55943 Rogante: FIRPO AGOSTINO Sede: SAVONA Registrazione: Sede: COMPRAVENDITA (n. 13107.1/2011)	

Situazione degli intestati dal 30/03/2011

N.	DATI ANAGRAFICI	CODICE FISCALE	DIRITTI E ONERI REALI
1	INTESA LEASING S.P.A. con sede in MILANO	01682080153	(1) Proprieta' per 1/1 fino al 06/12/2011
DATI DERIVANTI DA		del 30/03/2011 protocollo n. SS0094013 in atti dal 30/03/2011 Registrazione: VARIAZIONE PER MODIFICA IDENTIFICATIVO (n. 9330.1/2011)	

Situazione dell'unità immobiliare che ha originato il precedente dal 17/10/2003

N.	DATI IDENTIFICATIVI				DATI DI CLASSAMENTO							DATI DERIVANTI DA
	Sezione Urbana	Foglio	Particella	Sub	Zona Cens.	Micro Zona	Categoria	Classe	Consistenza	Superficie Catastale	Rendita	
1		18	145	2	1		D/1				Euro 9.122,00	VARIAZIONE NEL CLASSAMENTO del 17/10/2003 protocollo n. 313416 in atti dal 17/10/2003 VARIAZIONE DI CLASSAMENTO (n. 6459.1/2003)
Indirizzo		ZONA INDUSTRIALE SNC piano: T;										
Annotazioni		classamento proposto con decorsi i termini di cui all'art 1 comma3 (D.M. 701/94)										

Situazione dell'unità immobiliare dal 17/10/2002

N.	DATI IDENTIFICATIVI				DATI DI CLASSAMENTO							DATI DERIVANTI DA
	Sezione Urbana	Foglio	Particella	Sub	Zona Cens.	Micro Zona	Categoria	Classe	Consistenza	Superficie Catastale	Rendita	
1		18	145	2	1		D/1				Euro 9.122,00	DIVISIONE del 17/10/2002 protocollo n. 282263 in atti dal 17/10/2002 DIVISIONE (n. 6191.1/2002)
Indirizzo		, LOCALITA' ZONA INDUSTRIALE SNC piano: T;										
Annotazioni		classamento proposto (D.M. 701/94)										

Situazione degli intestati dal 25/11/2002

N.	DATI ANAGRAFICI	CODICE FISCALE	DIRITTI E ONERI REALI
1	INTESA LEASING S.P.A. con sede in MILANO	01682080153	(1) Proprieta' per 1/1 fino al 30/03/2011
DATI DERIVANTI DA		ISTRUMENTO (ATTO PUBBLICO) del 25/11/2002 Trascrizione in atti dal 18/12/2002 Repertorio n.: 85997 Rogante: BASSI ERNESTO QUINTO Sede: CAGLIARI Registrazione: COMPRAVENDITA (n. 14402.1/2002)	

Visura storica per immobile

Situazione degli atti informatizzati dall'impianto meccanografico al 26/03/2020

Situazione degli intestati dal 17/10/2002

N.	DATI ANAGRAFICI	CODICE FISCALE	DIRITTI E ONERI REALI
1	con sede in CAGLIARI		(1) Proprieta` per 1/1 fino al 25/11/2002
DATI DERIVANTI DA DIVISIONE del 17/10/2002 protocollo n. 282263 in atti dal 17/10/2002 Registrazione: DIVISIONE (n. 6191.1/2002)			

Situazione dell'unità immobiliare che ha originato il precedente dal 19/04/2002

N.	DATI IDENTIFICATIVI				DATI DI CLASSAMENTO							DATI DERIVANTI DA
	Sezione Urbana	Foglio	Particella	Sub	Zona Cens.	Micro Zona	Categoria	Classe	Consistenza	Superficie Catastale	Rendita	
1		18	145									COSTITUZIONE del 14/07/1992 protocollo n. 96855 in atti dal 19/04/2002 COSTITUZIONE (n. 998.1/1992)
Indirizzo				LOCALITA' ZONA INDUSTRIALE piano: T-1;								
Annotazioni				b.s. 617								

Situazione degli intestati dal 14/07/1992

N.	DATI ANAGRAFICI	CODICE FISCALE	DIRITTI E ONERI REALI
1	SAONORD SCIPLAZA S.R.L. con sede in CAGLIARI	01326450929	(1) Proprieta` per 1/1 fino al 17/10/2002
DATI DERIVANTI DA COSTITUZIONE del 14/07/1992 protocollo n. 96855 in atti dal 19/04/2002 Registrazione: COSTITUZIONE (n. 998.1/1992)			

Unità immobiliari n. 1

Tributi erariali: Euro 0,90

Visura telematica