



N=4904700

13-Ciu-2024 12:1:14

Scala originale: 1:2000 Dimensione cornice: 1552.000 x 1104.000 metri

Comune: (MO) MONTECRETO Foglio: 6



N=4905200

13-Giu-2024 12:2:30
Protocollo pratica T188369/2024
Scala originale: 1:2000
Dimensione cornice: 1940.000 x 1380.000 metri
Comune: (MO) SESTOLA
Foglio: 1

**Agenzia delle Entrate
CATASTO FABBRICATI
Ufficio Provinciale di
Modena**

ELABORATO PLANIMETRICO	
Compilato da: Cerfogli Luciano	
Iscritto all'albo: Geometri	
Prov. Modena	N. 1754

Comune di Montecreto	Protocollo n. MO0107594 del 11/12/2014
Sezione: Foglio: 6 Particella: 340	Tipo Mappale n. 105796 del 04/12/2014

Dimostrazione grafica dei subalterni Scala 1 : 500

PIANO PRIMO
SOTTOSTRADA

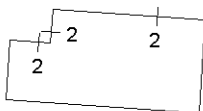

PIANO TERRA
(con corte annessa)

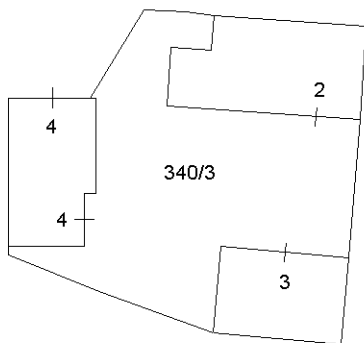

PIANO PRIMO

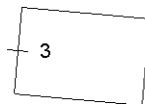

Ultima planimetria in atti



ACCERTAMENTO DELLA PROPRIETÀ IMMOBILIARE URBANA ELENCO DEI SUBALTERNI ASSEGNATI

Comune MONTECRETO	Sezione	Foglio 6	Particella 340	Tipo mappale 105796	del: 04/12/2014
----------------------	---------	-------------	-------------------	------------------------	--------------------

Sub	UBICAZIONE via/piazza	n.civ	Piani	Scala	Int	DESCRIZIONE
1						SOPPRESSO - PORZIONE RURALE FABB. PROM.
2	via casine		S1-T - 1			ABITAZIONE
3	via casine	SNC	T-1			LOCALE DI DEPOSITO
4	via casine	SNC	T			POSTO AUTO COPERTO

Visura telematica



MODULARIO
F. rig. rend. 400



MINISTERO DELLE FINANZE
DIREZIONE GENERALE DEL CATASTO E DEI SS.TT.EE.

MOD. AN (CEU)

LIRE
400

Handwritten signature

CATASTO EDILIZIO URBANO (RDL 13-4-1939, n. 652)

Planimetria di u.i.u. in Comune di MONTECRETO via Pian del Pero civ.

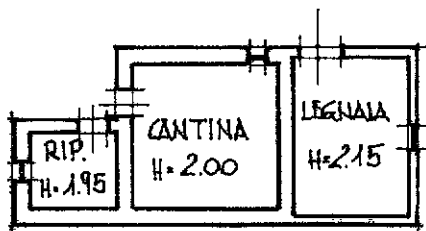

PIANO SEMINTERRATO

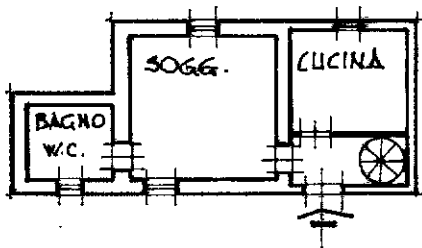

PIANO TERRA

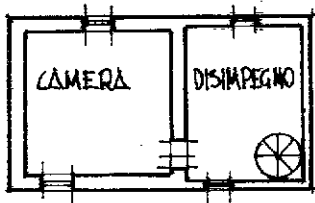

PIANO PRIMO

ORIENTAMENTO



SCALA DI 1:200

Dichiarazione di N.C.
Denuncia di variazione

Compilata dal **GEOMETRA**
BALLOTTI ITALINO
(Titolo, cognome e nome)

RISERVATO ALL'UFFICIO

Identificativi catastali

Iscritto all'albo de **GEOMETRI**
della provincia di **MODENA** n. **459**

Ultima planimetria in atti
n. **340** sub. **2**

Data presentazione: 23/10/1992 - Data: 13/06/2024 n. T202423 - Richiedente: DMRVLR78C16F257R

Totale schede: 1 - Formato di acquisizione: A4(210x297) - Formato stampa richiesto: A4(210x297)

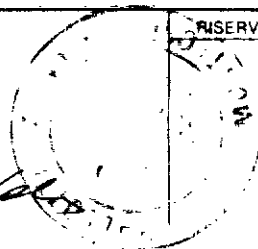

man 01
Catasto dei Pubblici - Situazione al 13/06/2024 - Comune di MONTECRETO(F484) - < Foglio 6 - Particella 340 - Subalterno 2 >
Firmato DMRVLR78C16F257R Effesso Da: ARUBAPEC EU QUALIFIED CERTIFICATES CA G1 Serial#: b66c992445deead

**Agenzia delle Entrate
CATASTO FABBRICATI
Ufficio Provinciale di
Modena**

Dichiarazione protocollo n. MO0107594 del 11/12/2014

Planimetria di u.i.u. in Comune di Montecreto

Via Casine

civ. SNC

Identificativi Catastali:

Sezione:

Foglio: 6

Particella: 340

Subalterno: 3

Compilata da:

Cerfogli Luciano

Iscritto all'albo:

Geometri

Prov. Modena

N. 1754

Scheda n. 1

Scala 1:200



PIANO TERRA
(con corte annessa)



PIANO PRIMO
h.media 4.60 ml

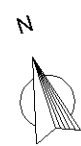

Ultima planimetria in atti



**Agenzia delle Entrate
CATASTO FABBRICATI
Ufficio Provinciale di
Modena**

Dichiarazione protocollo n. MO0107594 del 11/12/2014

Planimetria di u.i.u. in Comune di Montecreto

Via Casine

civ. SNC

Identificativi Catastali:

Sezione:

Foglio: 6

Particella: 340

Subalterno: 4

Compilata da:

Cerfogli Luciano

Iscritto all'albo:

Geometri

Prov. Modena

N. 1754

Scheda n. 1

Scala 1:200

PIANO TERRA
h. media 2.99 ml

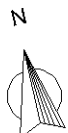
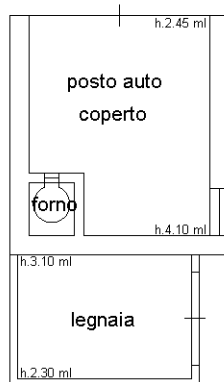

Ultima planimetria in atti

