

MINISTERO DELLE FINANZE  
DIREZIONE GENERALE DEL CATASTO E DEI SERVIZI TECNICI ERARIALI



Mod. B (Nuovo Catasto Edilizio Urbano)

# NUOVO CATASTO EDILIZIO URBANO

Lire 150

(N. DECRETO-LEGGE 13 APRILE 1999, N. 495)

Planimetria dell'immobile situato nel Comune di CERRETO CASTELLO Via Fiume 1-3

presentata alla dichiarazione presentata all'Ufficio Tecnico Erariale di VERCELLI



PIANO RIALZATO - H = mt. 3.00

*mt 2*

CORTILE

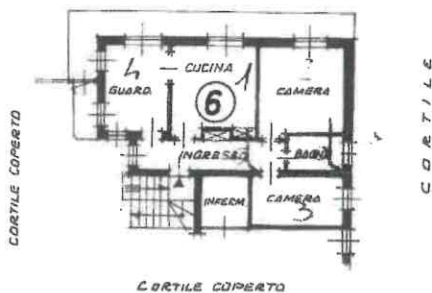

ORIENTAMENTO



SCALA DI 1: 200

SPAZIO RISERVATO PER LE ANNOTAZIONI D'UFFICIO

DATA  
PRIM. N°

*1*

163 e 263

2

38

Subalterno

Tipo piano

Compilata dal Prof. ing.  
(Titolo, nome e cognome del tecnico)

ENRICO APPA

Iscritto all'Albo degli ingegneri  
della Provincia di Vercelli

DATA 25.2.1986

Firma: *Enrico Appa*

Planimetria in atti



MINISTERO DELLE FINANZE  
 DIREZIONE GENERALE DEL CATASTO E DEI SERVIZI TECNICI ERARIALI  
**NUOVO CATASTO EDILIZIO URBANO**  
 M. A. (Nuovo Catasto Edilizio Urbano)  
 Lire 30  
 SEGRETO CASTELLO Via Firenze 1-2  
 PIANO SEMINTERATO - H. m. 135  
 PIANO RIALZATO - H. m. 4.100  
 Allegata alla dichiarazione presentata all'Ufficio Tecnico Esenziale di VERCELLI

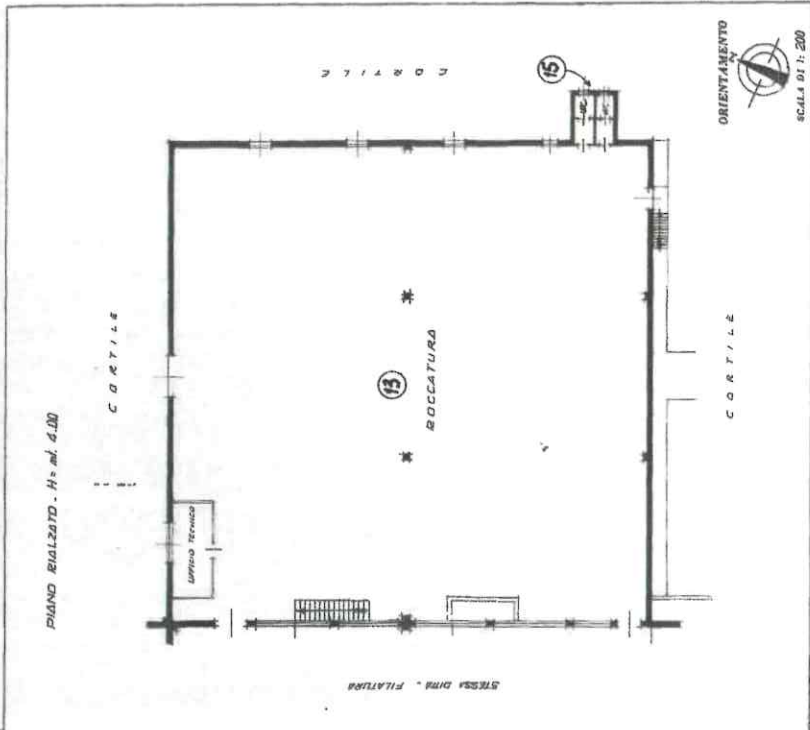

Compilata dal Graf. Ing.  
 EURECO S.p.A.  
 Invece all'Atto degli Ingegneri  
 della Provincia di VERCELLI  
 data 25.2.1986  
 Firma: [Signature]

SPAZIO RISERVATO PER LE ANNOTAZIONI D'UFFICIO  
 DATA  
 PROT. N.

