

# Lotto 3

Compilata da:  
Foschi Fabio  
Iscritto

Identificativi Catastali:  
Sezione:  
Foglio: 15  
Particella: 74  
Subalterno: 32

Dichiarazione protocollo n. RA0137577 del 09/08/2004  
Planimetria di u.i.u. in Comune di Castel Bolognese  
Via Emilia Interna  
civ. 171

**Agenzia del Territorio  
CATASIO FABBRICATI**  
ufficio provinciale di  
Ravenna

Scala 1: 200

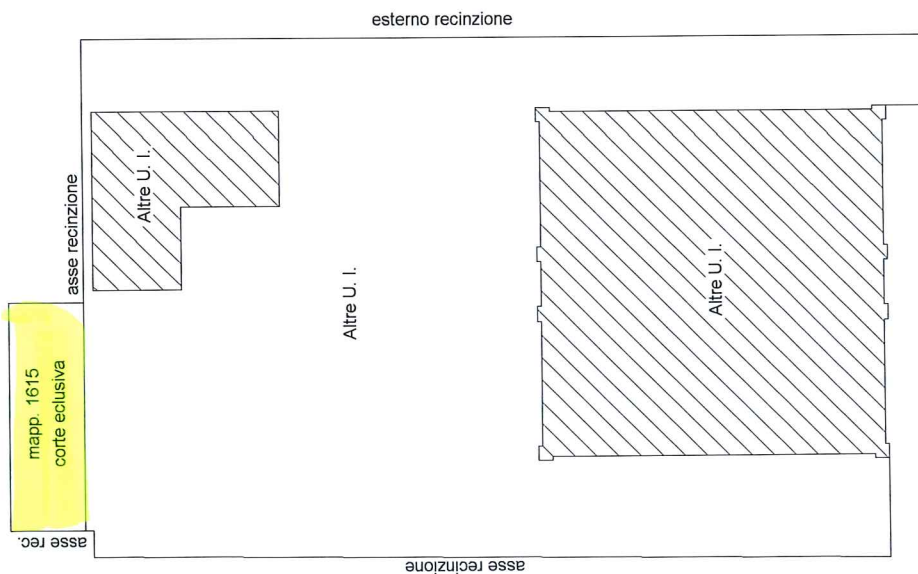

Piano Secondo  
h = 3.75

Piano Primo  
ANN. TO

Via Emilia Interna  
Piano Terra

Catasto dei Fabbricati - Situazione al 21/03/2025 - Comune di CASTEL BOLOGNESE (C065) - < Foglio 15 - Particella 74 - Subalterno 32 > - Lin. graffiata  
VIA EMILIA INTERNA n. 171 Piano T 1

Ultima planimetria in atti

Data: 21/03/2025 - n. T35618 - Richiedente:

Totale schede: 1 - Formato di acquisizione: A3(297x420) - Formato stampa richiesto: A4(210x297)

**ELABORATO PLANIMETRICO**

Compilato da:

Iscritto

N. 1081

**Agenzia delle Entrate  
CATASTO FABBRICATI  
Ufficio Provinciale di  
Ravenna**

Comune di Castel Bolognese

Sezione: Foglio: 15

Particella: 74

Protocollo n. RA0063600 del 06/12/2018

Tipo Mappale n. del

Dimostrazione grafica dei subalterni

Scala 1 : 200

**CORTI ESCLUSIVE**

Scheda 2 di 2

Rappresentazione grafica quotata

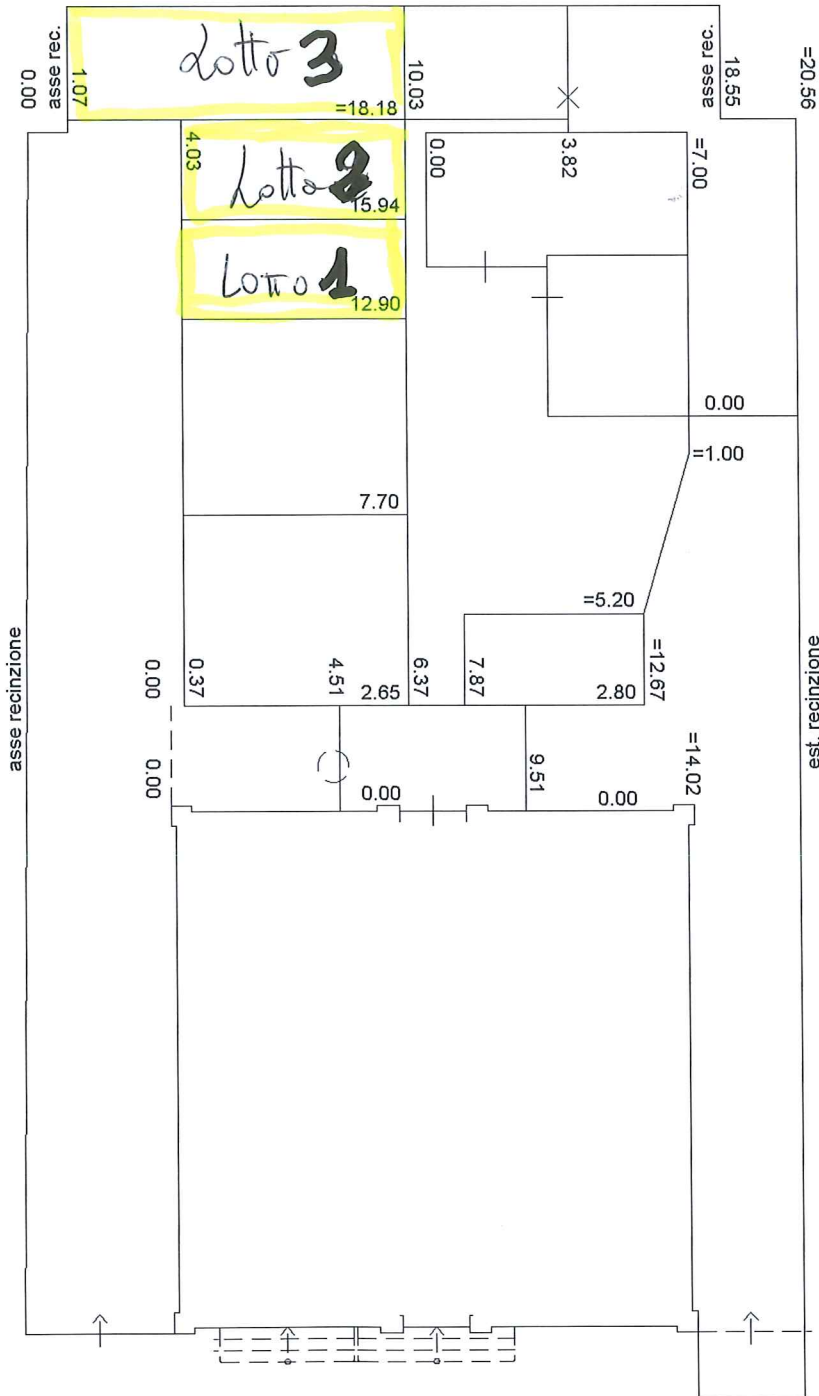

Via Emilia Interna  
PIANO TERRA



Nord

Ultima planimetria in atti