

**Agenzia del Territorio
CATASTO FABBRICATI
Ufficio Provinciale di
Isernia**

Dichiarazione protocollo n. IS0104156 del 23/10/2012	
Planimetria di u.i.u. in Comune di Macchia D'isernia	
Via Franile	civ. SNC
Identificativi Catastali: Sezione: Foglio: 16 Particella: 990 Subalterno: 5	Compilata da: Sabbatino Cosimo Iscritto all'albo: Periti Edili Prov. Napoli N. 3619

Scheda n. 1 Scala 1:200

**Isolato A
Scala A
Piano primo
int. 3
h= 2.90**

area comune del parco

area comune del parco

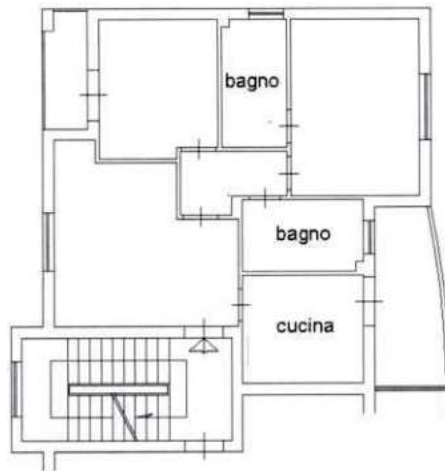

area comune del parco

altra u.i.u. int. 4

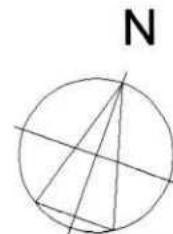

Catasto dei Fabbricati - Situazione al 03/03/2025 - Comune di MACCHIA D'ISERNIA(E778) - < Foglio 16 Particella 990 Subalterno 5 >
TRAVERSA II DI VIA GUGLIELMO MARCONI n. 1 Edificio A Scala A Interno 3 Piano 1