

**Agenzia del Territorio
CATASTO FABBRICATI
Ufficio Provinciale di
Isernia**

Dichiarazione protocollo n. IS0104156 del 23/10/2012	
Planimetria di u.i.u. in Comune di Macchia D'isernia	
Via Franile civ. SNC	
Identificativi Catastali:	Compilata da: Sabbatino Cosimo
Sezione:	Iscritto all'albo: Periti Edili
Foglio: 16	Prov. Napoli
Particella: 990	N. 3619
Subalterno: 25	

Scheda n. 1 Scala 1:200

**Isolato B
Scala B
Piano primo
int. 4
h= 2.90**

altra u.i.u. int. 3

area comune del parco

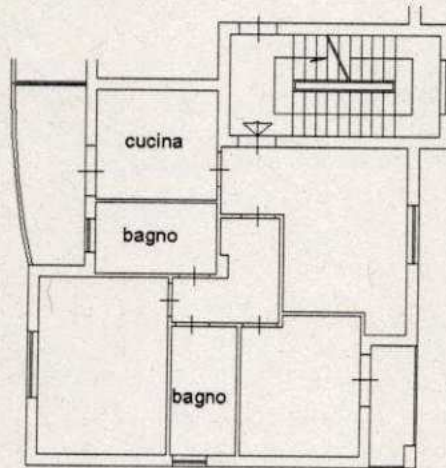

area comune del parco

area comune del parco



Catasto dei Fabbricati - Situazione al 12/05/2025 - Comune di MACCHIA D'ISERNIA (778) - < Foglio 16 Particella 990 Subalterno 25 >
TRAVERSA II DIVIA GUGLIELMO MARCONI n. SNC Edificio B Scala B Interno 4 Piano 1

Firmato Da: D'AMBROSIO MICHELINO Emesso Da: INFOCAMERE QUALIFIED ELECTRONIC SIGNATURE CA Serial#: 28d04d