

**Agenzia del Territorio
CATASTO FABBRICATI
Ufficio Provinciale di
Isernia**

Dichiarazione protocollo n. IS0104156 del 23/10/2012	
Planimetria di u.i.u. in Comune di Macchia D'isernia	
Via Franile	civ. SNC
Identificativi Catastali:	Compilata da: Sabbatino Cosimo
Sezione:	Iscritto all'albo: Periti Edili
Foglio: 16	Prov. Napoli
Particella: 990	N. 3619
Subalterno: 9	

Scheda n. 1 Scala 1:200

**Isolato A
Scala B
Piano terra
int. 1
h= 3.65**

altra u.i.u. Sc. A int. 2

area comune del parco

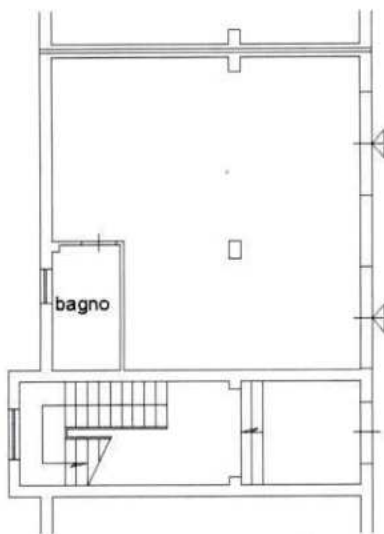

area comune del parco

altra u.i.u. int. 2

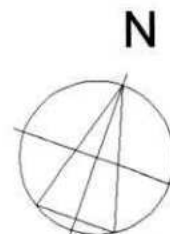

Catasto dei Fabbricati - Situazione al 03/03/2025 - Comune di MACCHIA DI ISERNIA (E778) - < Foglio 16 Particella 990 Subalterno 9 >
TRAVERSA II DI VIA GUGLIELMO MARCONI n. SNC Edificio A Scala B Interno 1 Piano T