

**Agenzia del Territorio  
CATASTO FABBRICATI  
Ufficio Provinciale di  
Isernia**

Dichiarazione protocollo n. IS0104156 del 23/10/2012

Planimetria di u.i.u. in Comune di Macchia D'isernia

Via Franile

civ. SNC

Identificativi Catastali:

Sezione:

Foglio: 16

Particella: 990

Subalterno: 17

Compilata da:

Sabbatino Cosimo

Iscritto all'albo:

Periti Edili

Prov. Napoli

N. 3619

Scheda n. 1

Scala 1:200

**Isolato B  
Scala A  
Piano primo  
int. 2  
h= 3.65**

area comune del parco

altra u.i.u. int. 1

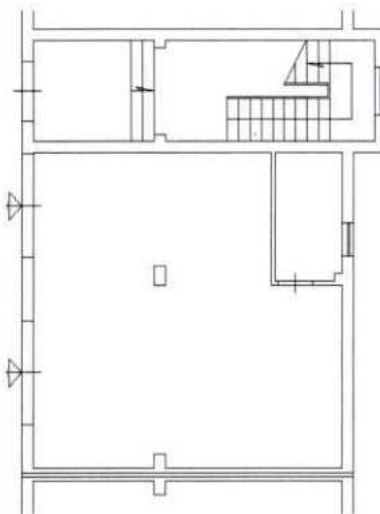

area comune del parco

altra u.i.u. Sc. B int. 1

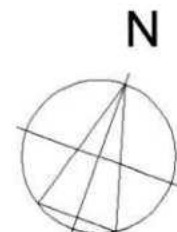

Catasto dei Fabbricati - Situazione al 03/03/2025 - Comune di MACCHIA D'ISERNIA(E778) - < Foglio 16 Particella 990 Subalterno 17 >  
TRAVERSA II DI VIA GUGLIELMO MARCONI n. SNC Edificio B Scala A Interno 2 Piano T