

LOTTO 1



**Agenzia del Territorio
CATASTO FABBRICATI**
Ufficio provinciale di
Ravenna

Dichiarazione protocollo n. RA0137577 del 09/08/2004
Planimetria di u.i.u. in Comune di Castel Bolognese
Via Emilia Interna
civ. 171

Identificativi Catastali:
Sezione:
Foglio: 15
Particella: 74
Subalterno: 30

Compilata da:
Foschi Fabio
Iscritto
N.

Scala 1:200

Indice

Ultima planimetria in atti

Data: 21/03/2025 - n. T35614 - Richiedente:

Totale schede: 1 - Formato di acquisizione: A3(297x420) - Formato stampa richiesto: A4(210x297)

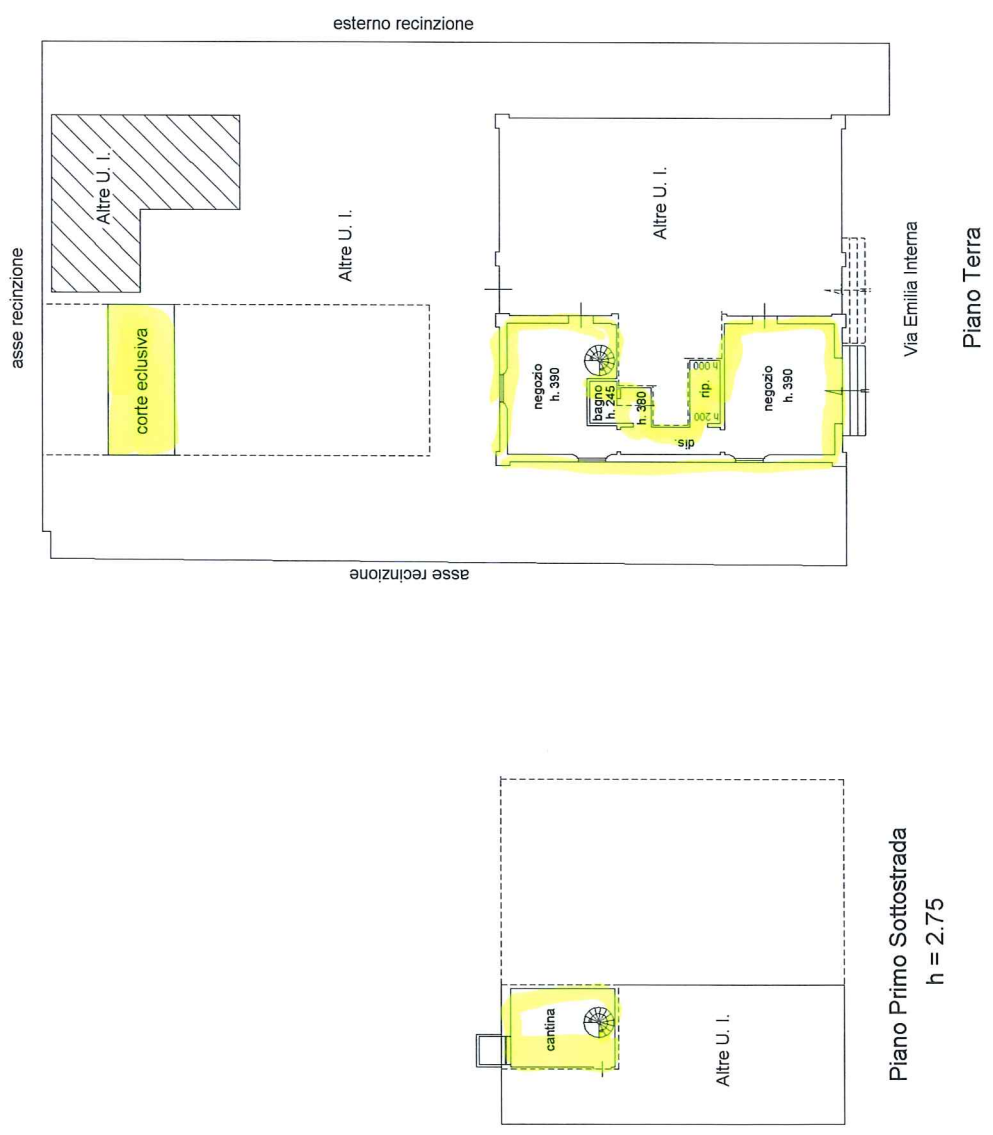

ELABORATO PLANIMETRICO

Compilato da:

Iscritto

N. 1081

**Agenzia delle Entrate
CATASTO FABBRICATI
Ufficio Provinciale di
Ravenna**

Comune di Castel Bolognese

Sezione: Foglio: 15 Particella: 74

Protocollo n. RA0063600 del 06/12/2018

Tipo Mappale n. del

Dimostrazione grafica dei subalterni

Scala 1 : 200

CORTI ESCLUSIVE

Scheda 2 di 2

Rappresentazione grafica quotata

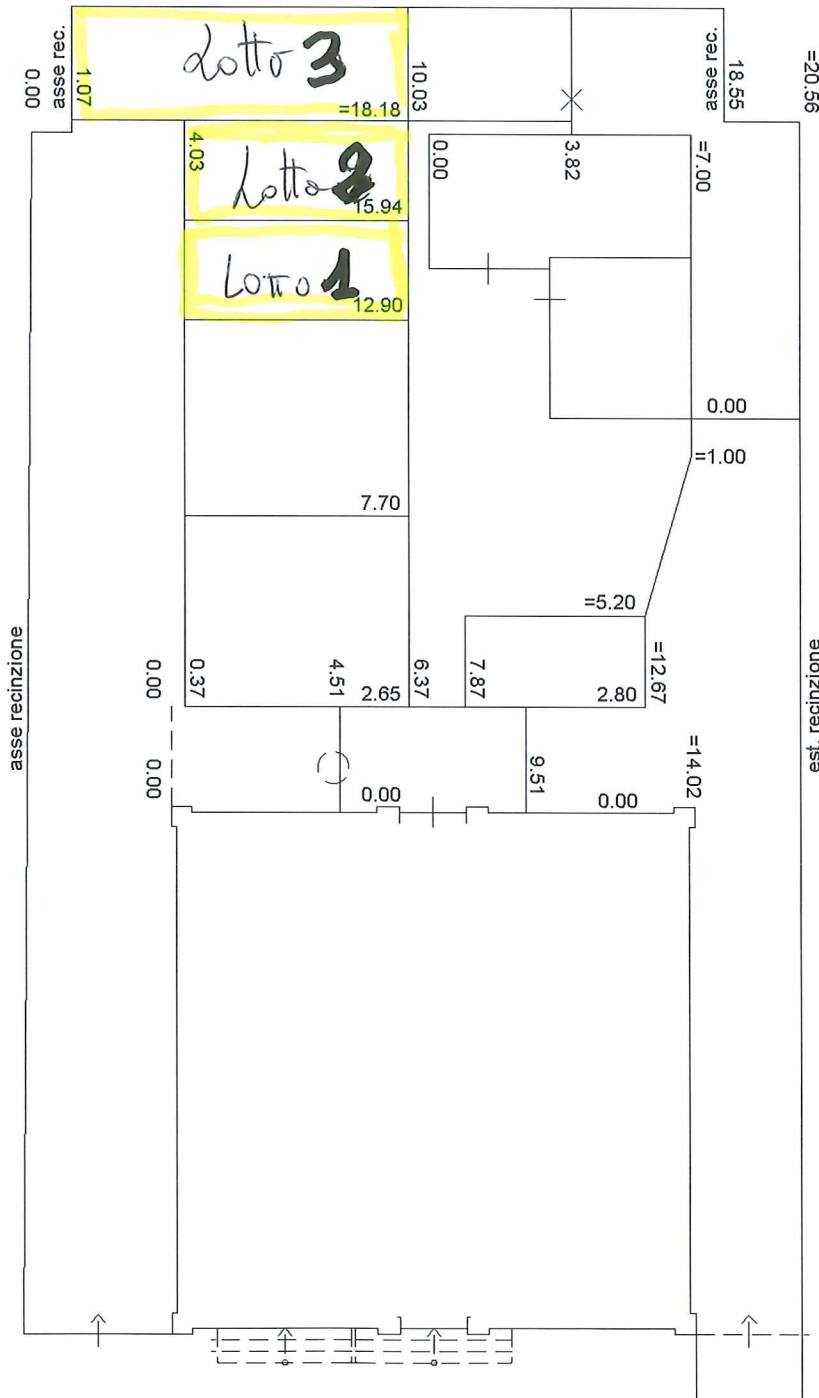

Via Emilia Interna
PIANO TERRA



Nord

Ultima planimetria in atti