

Mod. A (Nuovo Cassero Edificio Urbanistico)
MINISTERO DELLE FINANZE
DIREZIONE GENERALE DEL CATASTO E DEI SERVIZI TECNICI ERARIALI
Nuovo Catasto Edilizio Urbano

MODULARIO
F. 100 (1986) - 496

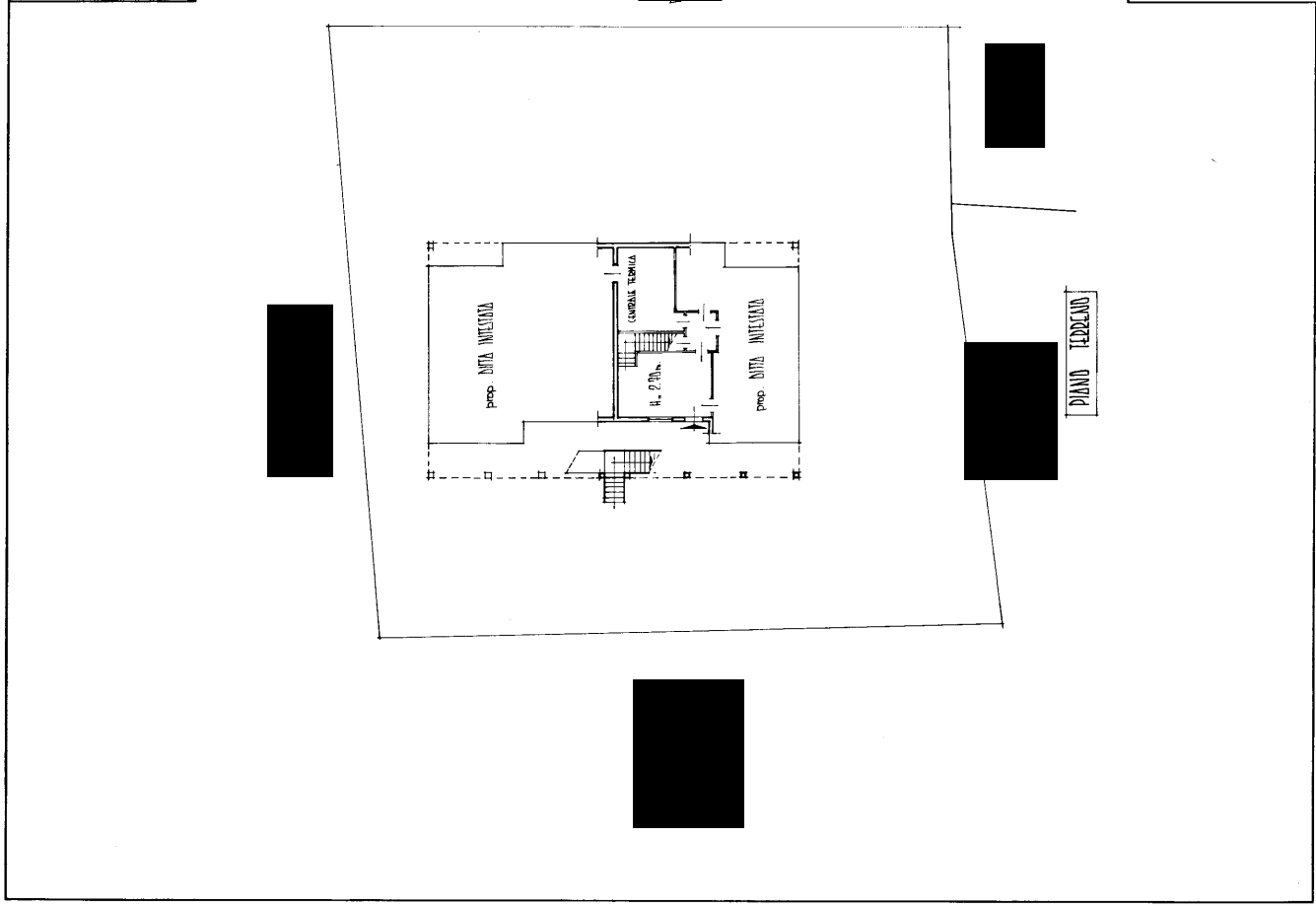

ORIENTAMENTO



SCALA DI 1:200

Compilata dal: **ING. ULRICO BIANCHI**
(Titolo, nome e cognome ed indirizzo)
Iscritto all'Albo degli **INGEGNERI** n. **4421**
della Provincia di **PRATO**
DATA: **FEBBRAIO 1986**
Firma: **ULRICO BIANCHI**

SPAZIO RISERVATO PER LE ANNOTAZIONI D'UFFICIO

DATA	PROT. N°	ATTI
	1/86	10
		504
		4

DIREZIONE GENERALE DEL CATASTO E DEI SERVIZI TECNICI ERARIALI
NUOVO CATASTO EDILIZIO URBANO

Lire
100

(R. DECRETO-LEGGE 13 APRILE 1939, N. 635)

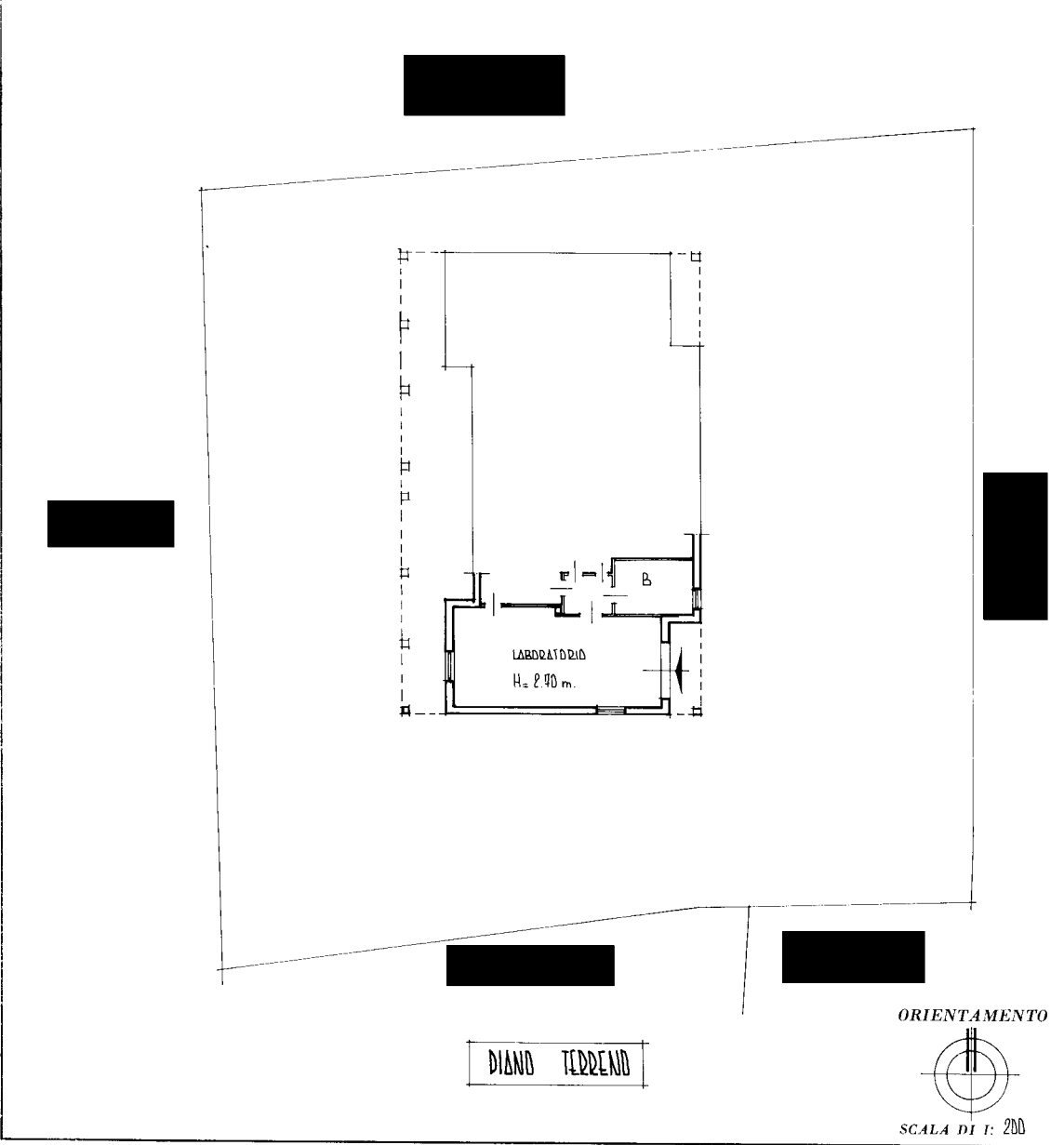

DIAMO TERRENO

ORIENTAMENTO

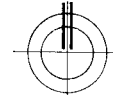

SCALA DI 1: 200

SPAZIO RISERVATO PER LE ANNOTAZIONI D'UFFICIO

DATA
PROT. N° 1/86

171
10
501
2

Compilata dall' ING. LARIO BIANCHI
(Titolo, nome e cognome del tecnico)

Iscritto all'Albo degli INGEGNERI n° 1129
della Provincia di PAVIA

DATA FEBBRAIO 1986

Firma: Lario Bianchi

Catasto dei Fabbricati - Situazione al 07/06/2024 - Comune di SAN CIPRIANO PO(H799) - < Foglio 10 - Particella 802 - Subalfermo 2 ->
Inquadro 01
VIA ERNESTO TIZZONI n. 7 Piano T

Ultima planimetria in atti

ELABORATO PLANIMETRICO

Compilato da:
Cornaglia Valeriano

Iscritto all'albo:
Geometri

Prov. Pavia

N. 3183

**Agenzia del Territorio
CATASTO FABBRICATI
Ufficio Provinciale di
Pavia**

Comune di San Cipriano Po

Sezione: Foglio: 10

Particella: 802

Protocollo n. PV0197014 del 23/07/2008

Tipo Mappale n. 174626 del 30/06/2008

Dimostrazione grafica dei subalterni

Scala 1 : 500

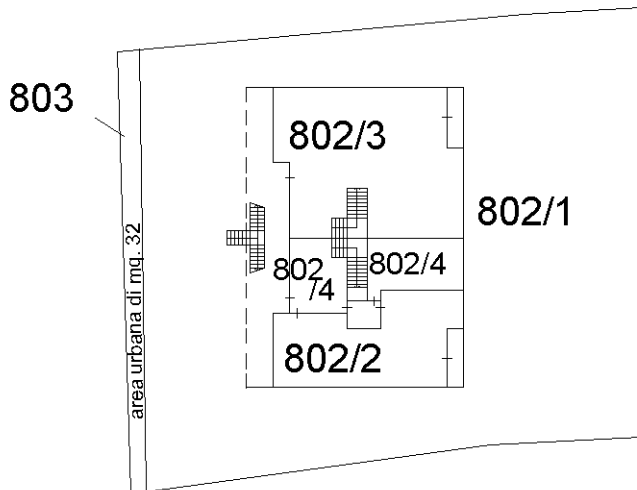

PIANO TERRA

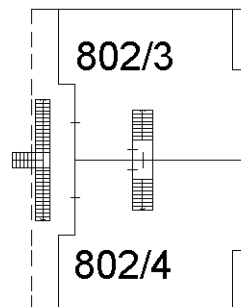

PIANO PRIMO

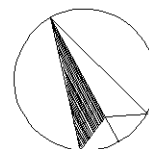

Ultima planimetria in atti