

**Agenzia del Territorio
CATASTO FABBRICATI
Ufficio Provinciale di
Isernia**

Dichiarazione protocollo n. IS0104156 del 23/10/2012

Planimetria di u.i.u. in Comune di Macchia D'isernia

Via Franile

civ. SNC

Identificativi Catastali:

Sezione:

Foglio: 16

Particella: 990

Subalterno: 23

Compilata da:

Sabbatino Cosimo

Iscritto all'albo:

Periti Edili

Prov. Napoli

N. 3619

Scheda n. 1

Scala 1:200

**Isolato B
Scala B
Piano primo
int. 2
h= 3.65**

altra u.i.u. int. 1

area comune del parco

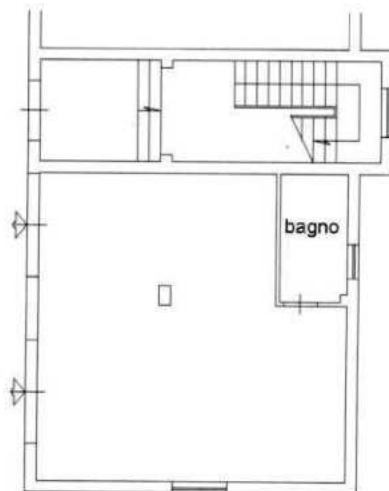

area comune del parco

area comune del parco

Catasto dei Fabbricati - Situazione al 03/03/2025 - Comune di MACCHIA D'ISERNIA(E778) - < Foglio 16 Particella 990 Subalterno 23 >
TRAVERSA II DI VIA GUGLIELMO MARCONI n. SNC Edificio B Scala B Interno 2 Piano T

Firmato Da: D'AMBROSIO MICHELINO Emesso Da: INFOCAMERE QUALIFIED ELECTRONIC SIGNATURE CA Serial#: 28d04d

