

MODULARIO
di n. 487



MINISTERO DELLE FINANZE
DIPARTIMENTO DEL TERRITORIO
CATASTO EDILIZIO URBANO (RDL 13-4-1938, n. 652)

MOD. BN

LIRE
200

Planimetria di u.i.u. in Comune di PRAMAGGIORE via SALVAROLO civ. .



Roma - Istituto Planigrafico e Edito. edito 1970 - P. 9

Cens. di PRAMAGGIORE (PR) - Foglio 2 Particella 201 Subalterno 6 P

ORIENTAMENTO



SCALA DEI

Dichiarazione di N.C. <input type="checkbox"/> Denuncia di variazione <input checked="" type="checkbox"/>	Compilato dal <u>GEOM. MONGERA ANGELO</u> <small>(Titolo, cognome e nome)</small>	RISERVATO ALL'UFFICIO
Data di presentazione <u>12/02/2001</u> - Data <u>20/02/2002</u> Scheda n. <u>201</u> Formato di acq.: A4(20x297) della provincia di <u>VENEZIA</u> n. <u>994</u> sub. <u>b</u>	Richiedente: <u>COLAVITTI ANGELO</u> Geometri <u>COLAVITTI ANGELO</u> della provincia di <u>VENEZIA</u> n. <u>994</u> data <u>12/02/2001</u> Firma <u>COLAVITTI ANGELO</u>	O - Ultima planimetria

MODULARIO
S. C. C. n. 487



MINISTERO DELLE FINANZE
DIPARTIMENTO DEL TERRITORIO
CATASTO EDILIZIO URBANO (RDL 13-4-1939, n. 652)

MOD. UN (CE

LIRE
200

Planimetria di u.j.u. in Comune di PRAMAGGIORE via SALVAROLO civ.

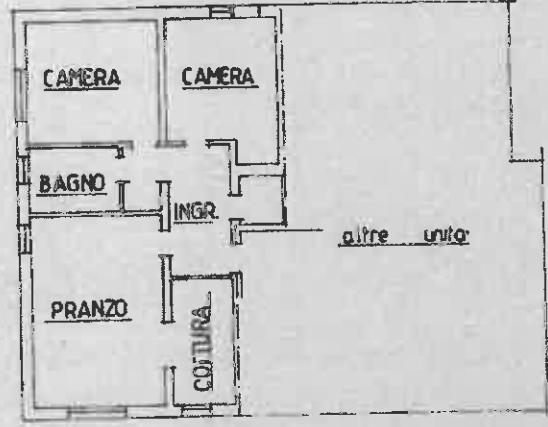

PIANO PRIMO
H. 270

Piano: 1. Intervento Programmato e Scopi delle Opere - P.V.

Comune di PRAMA (05961) - Foglio 2 Particella 261 Subalterno 12 >

ORIENTAMENTI



SCALA

Dichiarazione di N.C.
Denuncia di variazione

Compilata dal GEOM. I D
(Titolo, cognome e nome)

RISERVATO ALL'UFFICIO

Data di presentazione: 12/02/2001 - Data di deposito all'atto di pratica: 20/03/2025 - N. pratica: PN0022338/2025 - Richiedente: COLAVITTI ADRIANO - Ultima planimetria in atti: 20/03/2025
Formato di acquisizione: A4 (210x297) - Formato di stampa: A4 (210x297) - Formato di scala: 1:500
n. sub. data Firma COM

ELABORATO PLANIMETRICO

Compilato da:
Bianchi Vanni
Iscritto all'albo:
Periti Edili
Prov. Udine N. 2155

Agenzia del Territorio
CATASTO FABBRICATI
Ufficio Provinciale di
Venezia

Comune di Pramaggiore	Protocollo n. v20215913	del 20/10/2005
Sesione: Foglio: 2 Particella: 261	Tipo Mappale n.	del
Dimostrazione grafica dei subalterni		Scala 1 : 500

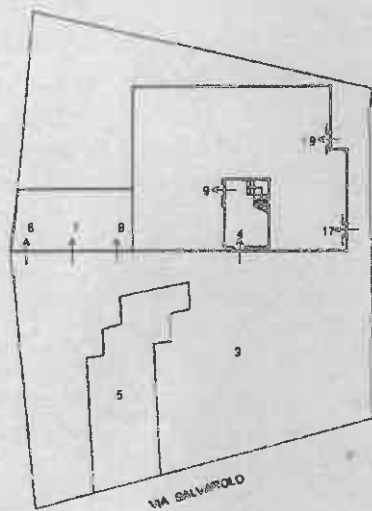

PIANTA PIANO TERRA

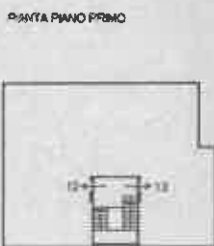

PIANTA PIANO PRIMO

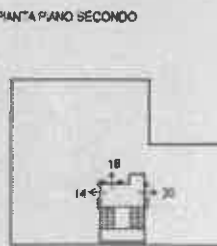

PIANTA PIANO SECONDO



Elaborato Planimetrico - Catasto dei Fabbricati - situazione al 20/03/2025 - Comune di Pramaggiore (3901) - Cat. urbana - Foglio 2 Particella 261 >

