

MODULARIO
F. fig. rend. 487



MINISTERO DELLE FINANZE
DIREZIONE GENERALE DEL CATASTO E DEI SS.TT.EE.
CATASTO EDILIZIO URBANO (RDL 13-4-1939, n. 652)

MOD. BN (CEU)

LIRE
250

Pianimetria di u.i.u. in Comune di ANZIO via ITALIA civ.

Proprietà Condominiale

App.to int. "M"
Piano Terra
H=2.70 m.

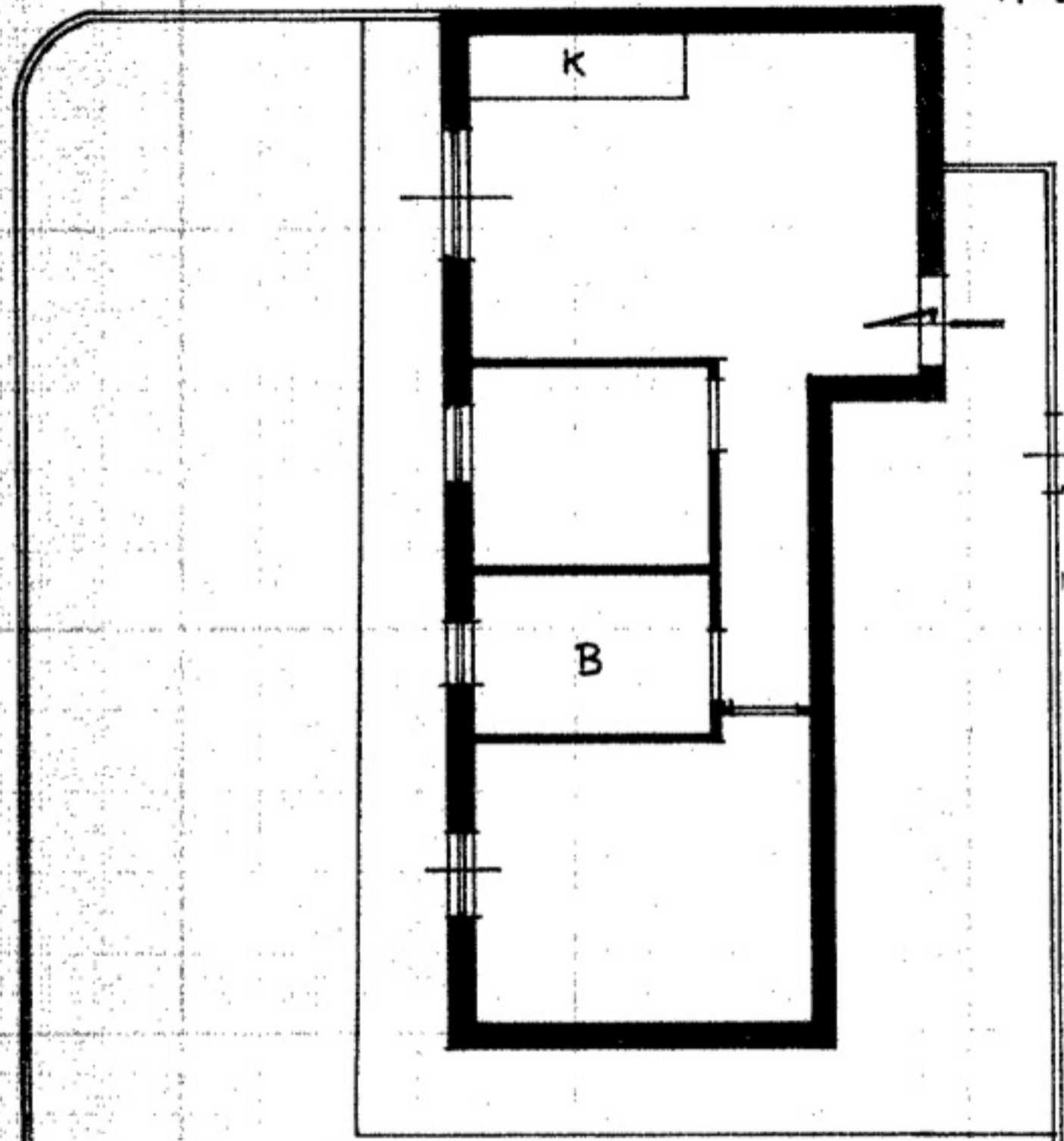

Rampa carrabile

Proprietà Condominiale
N.C.E.U.

U08576 29.6EN94

ORIENTAMENTO

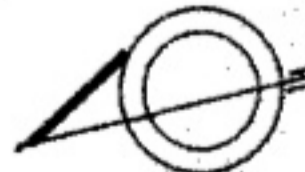

SCALA DI 1:100

Strada consortile

Dichiarazione di N.C.
Denuncia di variazione

Compilata dal GEOMETRA
(Titolo, cognome e nome)
TONTINI GIANFRANCO



RISERVATO ALL'UFFICIO

Data presentazione: 29/01/1994 - Data: 17/10/2024
Foglio 690 sub. 22
23

Scritto all'atto del GEOMETRA
della provincia di ROMA n. 2199
data Firma [Signature]

Catasto dei Fabbricati - Situazione al 17/10/2024 - Comune di ANZIO (A323) - < Foglio 17 - Particella 690 - Subalterno 23 > - Uiu grafiata
Firmato Da DRASCOLORE BRESICO ENTRESSORERIALIDRAPEC S.P.A. NG CA 3 Serralle - 361110c70640d17b6997679210c0107



TRIBUNALE ORDINARIO DI VELLETRI

OGGETTO Grafico stato dei luoghi rilievo del 28/11/2024

Esec. Imm.re n.329/2024

Studio Tecnico
Arch. Federico Andreoli

Via Basilio Magni, 21
00049 VELLETRI (Rm)
Tel/Fax 06/963.8756

LOCALITA' Descrizione più Anagrafe

DATI CATASTALI

Foglio
17

Particella

690 Sub. 22, 23 e 98

Il C.T.U.

Arch. Federico Andreoli
(Firmato digitalmente)



Calcolo Superfici Virtuali Commerciali
come da Normativa UNI 10750/2005

- S.U.A. = Mq. 58.20 + 10% = Mq. 64.00
- S.N.R. Giardino/corte = Mq. 127.00
- - - - - S.N.R. Veranda = Mq. 30.00
- S.N.R. Posto auto scoperto = Mq. 12.80

SITUAZIONE COME DA RILIEVO DEL 28/11/2024

COME DA CONCESSIONE EDILIZIA IN. 13981 e 14822 del 1994

COME DA PLANIMETRIA CATASTALE

scala 1:100

Appartamento P.T.

Posto Auto P.T.





N=51100

E-14500

Firmato Da: ANDREOLI FEDERICO Emesso Da: ARUBAPEC S.P.A. NG CA 3 Serial#: 38116c7064bd17be997679210cb107

i Particella: 690

Comune: (RM) ANZIO
Foglio: 17
Scala originale: 1:2000
Dimensione cornice: 534,000 x 378,000 metadato:collo pratico T36812H/2024
25-Sep-2024 16:36:11