

**Agenzia del Territorio
CATASTO FABBRICATI
Ufficio Provinciale di
Milano**

Dichiarazione protocollo n. MI0690014 del 18/10/2005

Planimetria di u.i.u. in Comune di Lesmo

Via Cascina Variona

civ. 2

Identificativi Catastali:

Sezione:

Foglio: 18

Particella: 210

Subalterno: 20

Compilata da:

Erba Bruno

Iscritto all'albo:

Geometri

Prov. Milano

N. 7993

Scheda n. 1

Scala 1:200

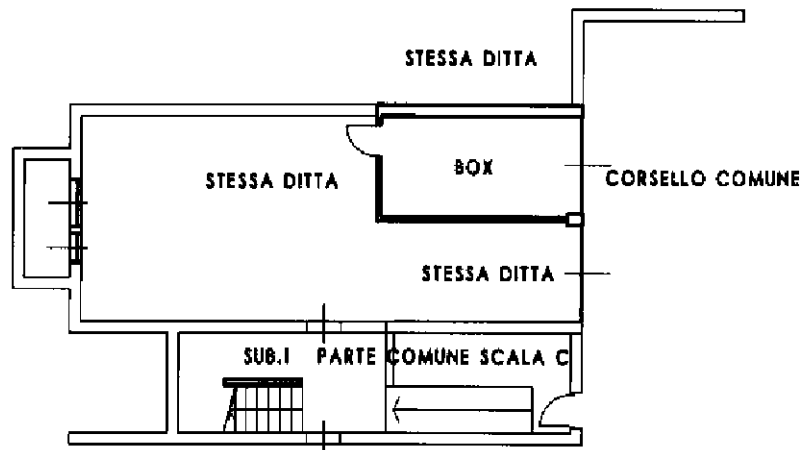

PIANTA PIANO CANTINATO H=275

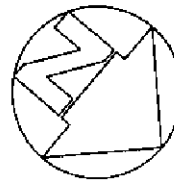

Catasto dei Fabbricati - Situazione al 24/07/2024 - Comune di LESMO(E550) - < Foglio 18 - Particella 210 - Subalterno 20 >
VIA CASCINA VARIONA n. 2 Piano S1

Ultima planimetria in atti