

MODULARIO  
a.r.f.n. 497



MINISTERO DELLE FINANZE  
DIPARTIMENTO DEL TERRITORIO

**CATASTO EDILIZIO URBANO** (RDL 13-4-1939, n. 652)

MOD. BN (CEU)

LIRE  
200

Planimetria di u.i.u. in Comune di **S.MICHELE AL TAGLIARO** via **CAV. DI VITTORIO VEN. - CESAROLO** civ.....

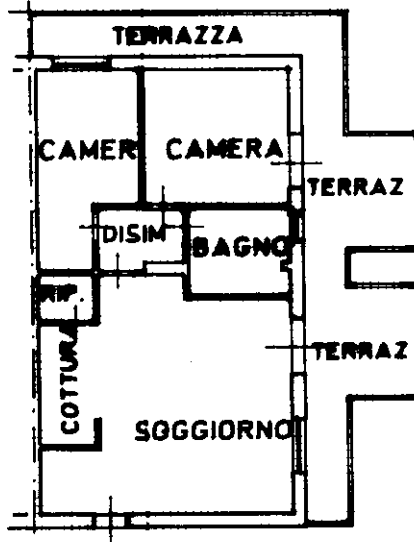

**PIANTA PIANO SECONDO**  
H= 2.70

**LOC. CESAROLO**  
**ESTRATTO DI MAPPA**  
**SCALA 1:2000**  
**FG. 37 MAPPA. 301**

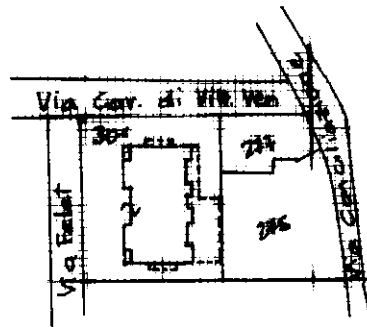

**ORIENTAMENTO**



SCALA DI 1: 200

Rome - Istituto Poligrafico e Zecca dello Stato - P.V.

man 01  
Catasto di Fabbricati - Situazione  
Comune di SAN MICHELE AL TAGLIAMENTO(040) - < Foglio 37 - Particella 301 - Subalterno 32 >  
VIA CAV. DI VITTORIO VENETO Piano 2

Dichiarazione di N.C.   
Denuncia di variazione

Compilata dal [redacted]  
(Titolo, cognome e nome)

RISERVATO ALL'UFFICIO

*LOSF 81/10*

Data presentazione: 17/07/2025  
Totale schede: 37  
n. 301 sub. 32

scritto all'abbondole [redacted]  
della provincia di **VENEZIA**  
data 4/9 Firma [signature]

MODULARIO  
a r.f. n. 497



MINISTERO DELLE FINANZE  
DIPARTIMENTO DEL TERRITORIO  
**CATASTO EDILIZIO URBANO** (RDL 13-4-1939, n. 652)

MOD. **BN** (CEU)

LIRE  
**200**

Planimetria di u.i.u. in Comune di **S. MICHELE AL TAGL.** via **CAV. DI VITTORIO VEN. - CESAROLO** civ.....



**PIANTA PIANO INTERRATO**  
**H= 2.40**

**LOC. CESAROLO**  
**ESTRATTO DI MAPPA**  
**SCALA 1:2000**  
**FG. 37 MAPPA. 301**

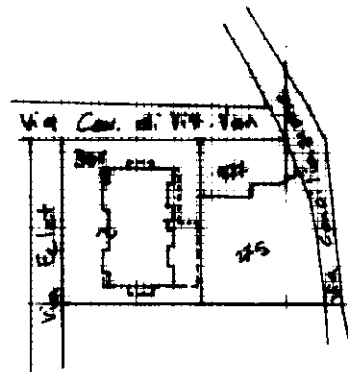

**ORIENTAMENTO**

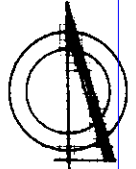

**SCALA DI 1: 2000**

Dipartimento del Territorio e Catastro - Istituto Poligrafico e Zecca dello Stato - P.V.

Catastro dei Fabbricati - Situazione al 17/07/2025 - Comune di SAN MICHELE AL TAGLIAMENTO(040) - < Foglio 37 - Particella 301 - Subalterno 4 >  
mapa 01  
VIA CAVALLIERI DI VITTORIO VENETO Piano S1

Dichiarazione di N.C.   
Ultima Denuncia di variazione

Compilata dal [redacted]  
(Titolo, cognome e nome)

RISERVATO ALL'UFFICIO

Data presentazione: 19/06/1998 - Data: 17/07/2025 - n. T145659 - Ric.  
Totale schede **371** - Formato di acquisizione: A4 (210x297) - Formato stampa richiesto: A4 (210x297)  
n. **301** sub. **4**

Iscritto all'albo de i. [redacted]  
della provincia di **VENEZIA**

data ..... Firma

*ASFOI/PO*

MODULARIO  
a r.f. n. 497



MINISTERO DELLE FINANZE  
DIPARTIMENTO DEL TERRITORIO  
**CATASTO EDILIZIO URBANO** (RDL 13-4-1939, n. 652)

MOD. **BN** (CEU)

LIRE  
200

Planimetria di u.i.u. in Comune di **S. MICHELE AL TAGL.** via **CAV. DI VITTORIO VEN.** - **CESAROLO** civ.

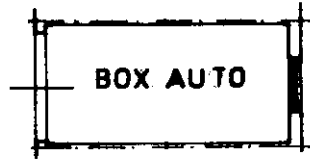

**PIANTA PIANO INTERRATO**  
M= 2.40

**LOC. CESAROLO**  
**ESTRATTO DI MAPPA**  
**SCALA 1:2000**  
**FG. 37 MAPPA. 301**

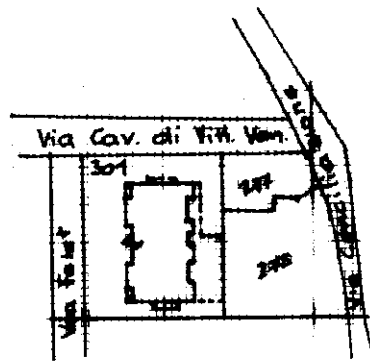

**ORIENTAMENTO**

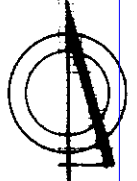

SCALA DI 1: 2000

Catasto Fabbricati - Situazione al 17/07/2025 - Comune di SAN MICHELE AL TAGLIAMENTO(040) - < Foglio 37 - Particella 301 - Subalterno 16 >  
mapa 01  
VIA CAVALLIERI DI VITTORIO VENETO Piano S1

Dichiarazione di N.C.   
Ultima Denuncia di variazione

Compilata dal [redacted] (Titolo, cognome e nome)

RISERVATO ALL'UFFICIO

*LOSTON/98*

Data presentazione: 19/06/1998 - Data: 17/07/2025 - n. T145660 - Richiedente: NCTNNN68E08C351R  
Totale schede **37** - Formato di acquisizione: A4(210x297) - Formato stampa richiesto: A4(210x297) -  
F. **37** della provincia di **VENEZIA** n. **301** sub. **16**

Iscritto all'albo di [redacted] della provincia di **VENEZIA** n. **1315**  
data *17/07/98*

*[Signature]*