

**Agenzia delle Entrate
CATASTO FABBRICATI
Ufficio Provinciale di
Prato**

Dichiarazione protocollo n. PO0012386 del 11/06/2020

Planimetria di u.i.u. in Comune di Prato

Via Della Torre Armata

civ. SNC

Identificativi Catastali:

Sezione:
Foglio: 105
Particella: 61
Subalterno: 517

Compilata da:
Dreucci Roberto
Iscritto all'albo:
Geometri

Prov. Prato

N. 140

Scheda n. 1 Scala 1:200

PIANO TERRA

h: 2,95

PIANO PRIMO

h: 2,45

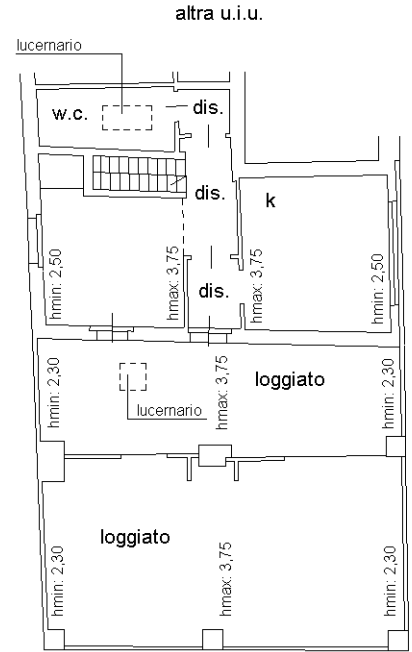
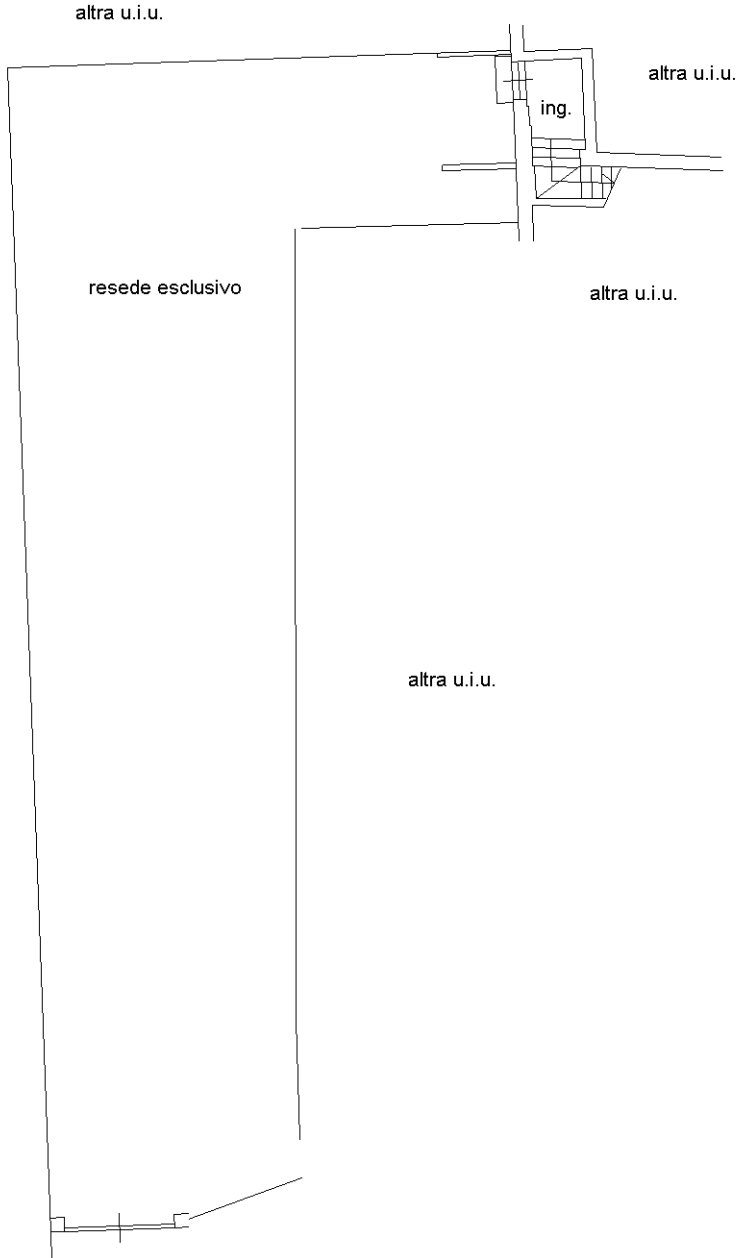

via La Torre Armata

Nord

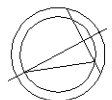

Ultima planimetria in atti

