

**Agenzia del Territorio  
CATASTO FABBRICATI  
Ufficio Provinciale di  
Grosseto**

Dichiarazione protocollo n. GR0186292 del 21/07/2008  
Planimetria di u.i.u. in Comune di Scarlino  
Localita' Col Di Sasso civ. SNC

Identificativi Catastali:  
Sezione:  
Foglio: 23  
Particella: 133  
Subalterno: 12

Compilata da:  
Franchi Stefano  
Iscritto all'albo:  
Geometri  
Prov. Grosseto N. 850

Scheda n. 1 Scala 1:200

D2

# PIANO TERRA

H=2,70

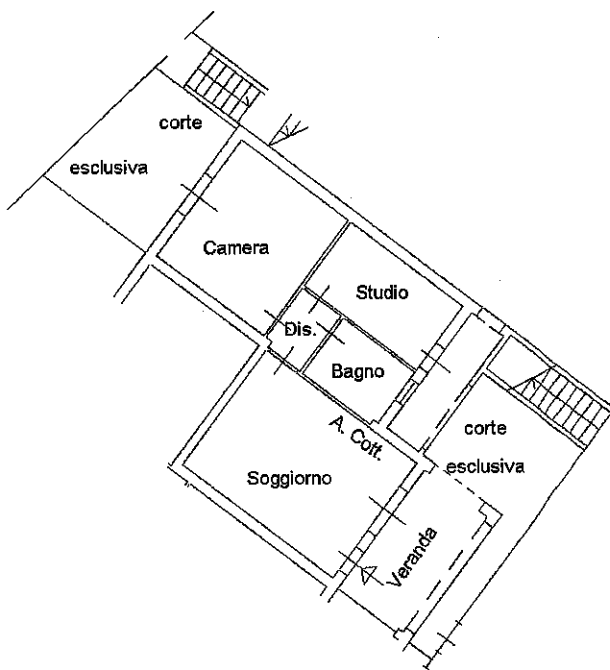

Ultima planimetria in atti

Data: 21/05/2023 - n. T48451 - Richiedente: FRNSFN69A19E202Z

Totale schede: 1 - Formato di acquisizione: A4(210x297) - Formato stampa richiesto: A4(210x297)

Catasto dei Fabbricati - Situazione al 21/05/2023 - Comune di SCARLINO(1510) - < Foglio 23 - Particella 133 - Subalterno 12 >  
LOCALITA' COL DI SASSO n. SNC Edificio D Interno 2 Piano T

**Agenzia del Territorio  
CATASTO FABBRICATI  
Ufficio Provinciale di  
Grosseto**

Dichiarazione protocollo n. GR0233120 del 09/10/2008

Planimetria di u.i.u. in Comune di Scarlino

Localita' Col Di Sasso

civ. SNC

Identificativi Catastali:

Sezione:

Foglio: 23

Particella: 139

Subalterno: 9

Compilata da:  
Franchi Stefano

Iscritto all'albo:  
Geometri

Prov. Grosseto

N. 850

Scheda n. 1

Scala 1:200

**PIANO TERRA**

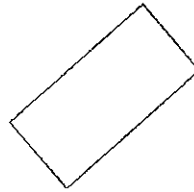

posto auto scoperto

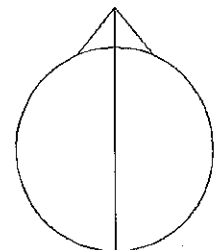

Ultima planimetria in atti

Data: 12/08/2023 - n. T19738 - Richiedente: FRNSFN69A19E202Z

Totale schede: 1 - Formato di acquisizione: A4(210x297) - Formato stampa richiesto: A4(210x297)

Catasto dei Fabbricati - Situazione al 12/08/2023 - Comune di SCARLINO(510) - < Foglio 23 - Particella 139 - Subalterno 9 >  
LOCALITA' COL DI SASSO n. SNC Piano T