

**- TRIBUNALE DI PALERMO -**  
**- SEZIONE SESTA CIVILE - ESECUZIONI IMMOBILIARI -**  
Procedura R.G.Es. n.449/2022  
Giudice dell'Esecuzione Dott. Fabrizio Minutoli  
Espero stimatore Ing. Vincenzo Barranti  
**ALLEGATO B: DOCUMENTAZIONE FOTOGRAFICA**

CORPO 1



Foto 1 - Accesso al Corpo 1



Foto 2 - Vista interna del Corpo 1



Foto 3 - Vista interna del Corpo 1



Foto 4 - Vista interna del Corpo 1

**- TRIBUNALE DI PALERMO -  
- SEZIONE SESTA CIVILE - ESECUZIONI IMMOBILIARI -**

Procedura R.G.Es. n.449/2022

Giudice dell'Esecuzione Dott.Fabrizio Minutoli

Esperto stimatore Ing. Vincenzo Barranti

**ALLEGATO B: DOCUMENTAZIONE FOTOGRAFICA**

**CORPO 2**



Foto 5 - Portone di accesso al Corpo 2



Foto 6 - Fabbricato in cui ricadono i corpi



Foto 7 - Fabbricato in cui ricadono i corpi



Foto 8 - Ammaloramento dell'intradosso del balcone

**Ing. Vincenzo Barranti**

Viale Regione Siciliana N.O. n. 3444 - 90145 Palermo

Tel.: 0915081786

E-mail: [ing.barranti@libero.it](mailto:ing.barranti@libero.it) - [PEC: ing.barranti@pec.it](mailto:ing.barranti@pec.it)

**- TRIBUNALE DI PALERMO -**  
**- SEZIONE SESTA CIVILE - ESECUZIONI IMMOBILIARI -**  
Procedura R.G.Es. n.449/2022  
Giudice dell'Esecuzione Dott. Fabrizio Minutoli  
Espero stimatore Ing. Vincenzo Barranti  
**ALLEGATO B: DOCUMENTAZIONE FOTOGRAFICA**



Foto 9 - Scala di collegamento tra il piano tera ed il piano primo



Foto 10 - Vano Soggiorno



Foto 11 - Servizio Igienico (WC2)



Foto 12 -Camera 1

**- TRIBUNALE DI PALERMO -**  
**- SEZIONE SESTA CIVILE - ESECUZIONI IMMOBILIARI -**  
Procedura R.G.Es. n.449/2022  
Giudice dell'Esecuzione Dott.Fabrizio Minutoli  
Esperto stimatore Ing. Vincenzo Barranti  
**ALLEGATO B: DOCUMENTAZIONE FOTOGRAFICA**



Foto 13 - Servizio igienico (wc2)

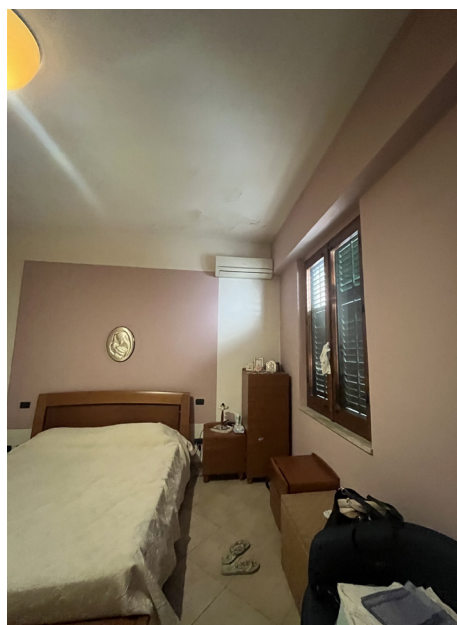

Foto 14 - Cucina/soggiorno al piano secondo



Foto 15 - Disimpegno



Foto 16 -Disimpegno

**- TRIBUNALE DI PALERMO -**  
**- SEZIONE SESTA CIVILE - ESECUZIONI IMMOBILIARI -**  
Procedura R.G.Es. n.449/2022  
Giudice dell'Esecuzione Dott. Fabrizio Minutoli  
Espero stimatore Ing. Vincenzo Barranti  
**ALLEGATO B: DOCUMENTAZIONE FOTOGRAFICA**



Foto 17 - Ammaloramenti su parete ed intradosso del vano cucina/soggiorno



Foto 18 - Ammaloramenti su parete ed intradosso del vano cucina/soggiorno



Foto 19 - Pozzo luce



Foto 20 - Pozzo luce



**- TRIBUNALE DI PALERMO -**  
**- SEZIONE SESTA CIVILE - ESECUZIONI IMMOBILIARI -**  
Procedura R.G.Es. n.449/2022  
Giudice dell'Esecuzione Dott.Fabrizio Minutoli  
Esperto stimatore Ing. Vincenzo Barranti  
**ALLEGATO B: DOCUMENTAZIONE FOTOGRAFICA**



Foto 21 - Vano cucina presente al secondo piano



Foto 22 - Ammaloramenti presenti al secondo piano



Foto 23 - Servizio igienico



Foto 24 - Servizio igienico

**- TRIBUNALE DI PALERMO -**  
**- SEZIONE SESTA CIVILE - ESECUZIONI IMMOBILIARI -**  
Procedura R.G.Es. n.449/2022  
Giudice dell'Esecuzione Dott. Fabrizio Minutoli  
Espero stimatore Ing. Vincenzo Barranti  
**ALLEGATO B: DOCUMENTAZIONE FOTOGRAFICA**



Foto 25 - Ammaloramento presente al secondo piano

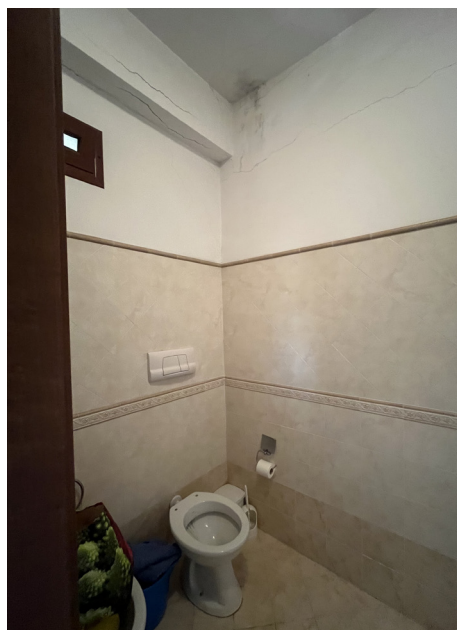

Foto 26 - Ammaloramento presente al secondo piano



Foto 27 - Ammaloramento presente al secondo piano



Foto 28 - Ammaloramento presente al secondo piano



**- TRIBUNALE DI PALERMO -**  
**- SEZIONE SESTA CIVILE - ESECUZIONI IMMOBILIARI -**  
Procedura R.G.Es. n.449/2022  
Giudice dell'Esecuzione Dott.Fabrizio Minutoli  
Esperto stimatore Ing. Vincenzo Barranti  
**ALLEGATO B: DOCUMENTAZIONE FOTOGRAFICA**



Foto 29 - Terrazza fronte Sud-Ovest



Foto 30 - Terrazza fronte Sud-Ovest



Foto 31 -Terrazza fronte Sud-Ovest



Foto 32 -Terrazza fronte Nord-Est avente copertura in ETERNIT

**- TRIBUNALE DI PALERMO -**  
**- SEZIONE SESTA CIVILE - ESECUZIONI IMMOBILIARI -**  
Procedura R.G.Es. n.449/2022  
Giudice dell'Esecuzione Dott. Fabrizio Minutoli  
Espero stimatore Ing. Vincenzo Barranti  
**ALLEGATO B: DOCUMENTAZIONE FOTOGRAFICA**



Foto 33 - Terrazza fronte Nord-Est avente copertura in ETERNIT



Foto 34 - Terrazza fronte Nord-Est avente copertura in ETERNIT



Foto 35 -Terrazza fronte Nord-Est avente copertura in ETERNIT



Foto 36 -Ammaloramento riscontrato nella copertura in ETERNIT

