

# - TRIBUNALE DI PALERMO -

## - SEZIONE SESTA CIVILE - ESECUZIONI IMMOBILIARI

- Procedimento R.G. Es. n. 449/2022 - Giudice dell'esecuzione Dott. Fabrizio Minutoli -  
Esperto stimatore Ing. Vincenzo Barranti

### ALLEGATO 1

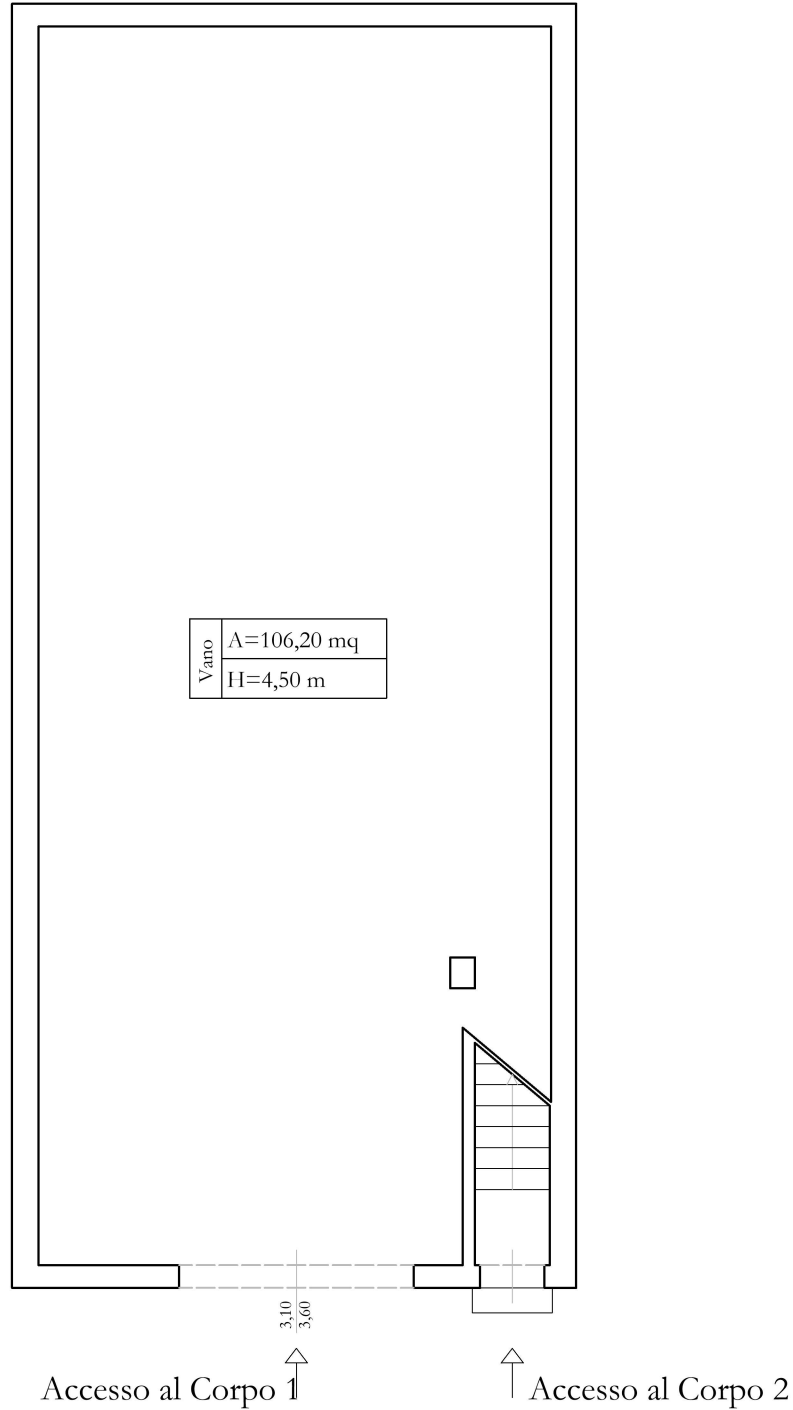

Scala 1:100

**Planimetria di rilievo Lotto Unico-Corpo 1 (piano terra)**

Box auto, sito in Piazzale Vittorio Veneto n.28, Palermo



# - TRIBUNALE DI PALERMO -

## - SEZIONE SESTA CIVILE - ESECUZIONI IMMOBILIARI -

- Procedimento R.G. Es. n. 449/2022 - Giudice dell'esecuzione Dott. Fabrizio Minutoli -  
Esperto stimatore Ing. Vincenzo Barranti

### ALLEGATO 1

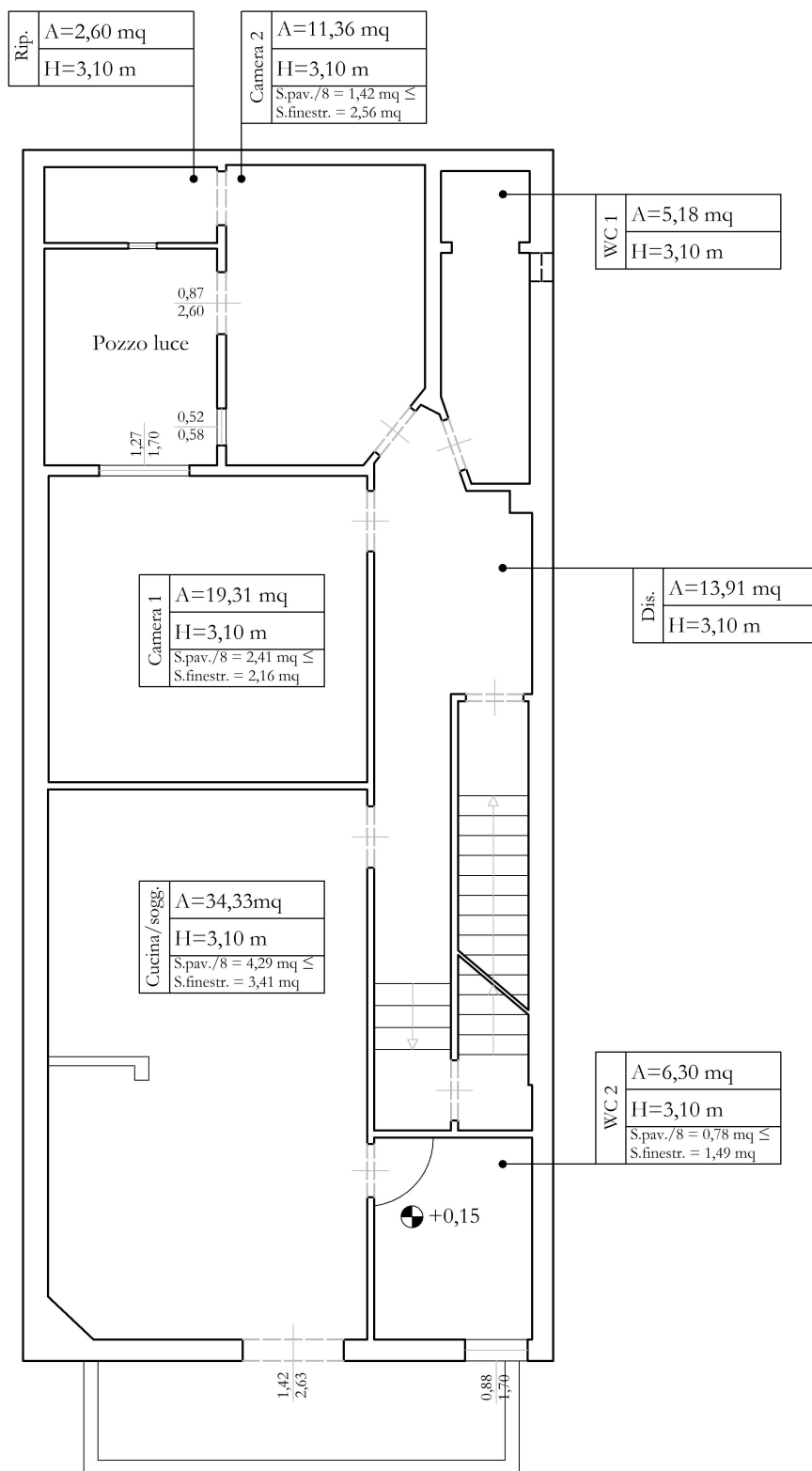

Scala 1:100

**Planimetria di rilievo Lotto Unico-Corpo 2 (piano primo)**  
Appartamento, sito in Piazzale Vittorio Veneto n.29, Palermo



# - TRIBUNALE DI PALERMO -

## - SEZIONE SESTA CIVILE - ESECUZIONI IMMOBILIARI

- Procedimento R.G. Es. n. 449/2022 - Giudice dell'esecuzione Dott. Fabrizio Minutoli -  
Esperto stimatore Ing. Vincenzo Barranti

### ALLEGATO 1

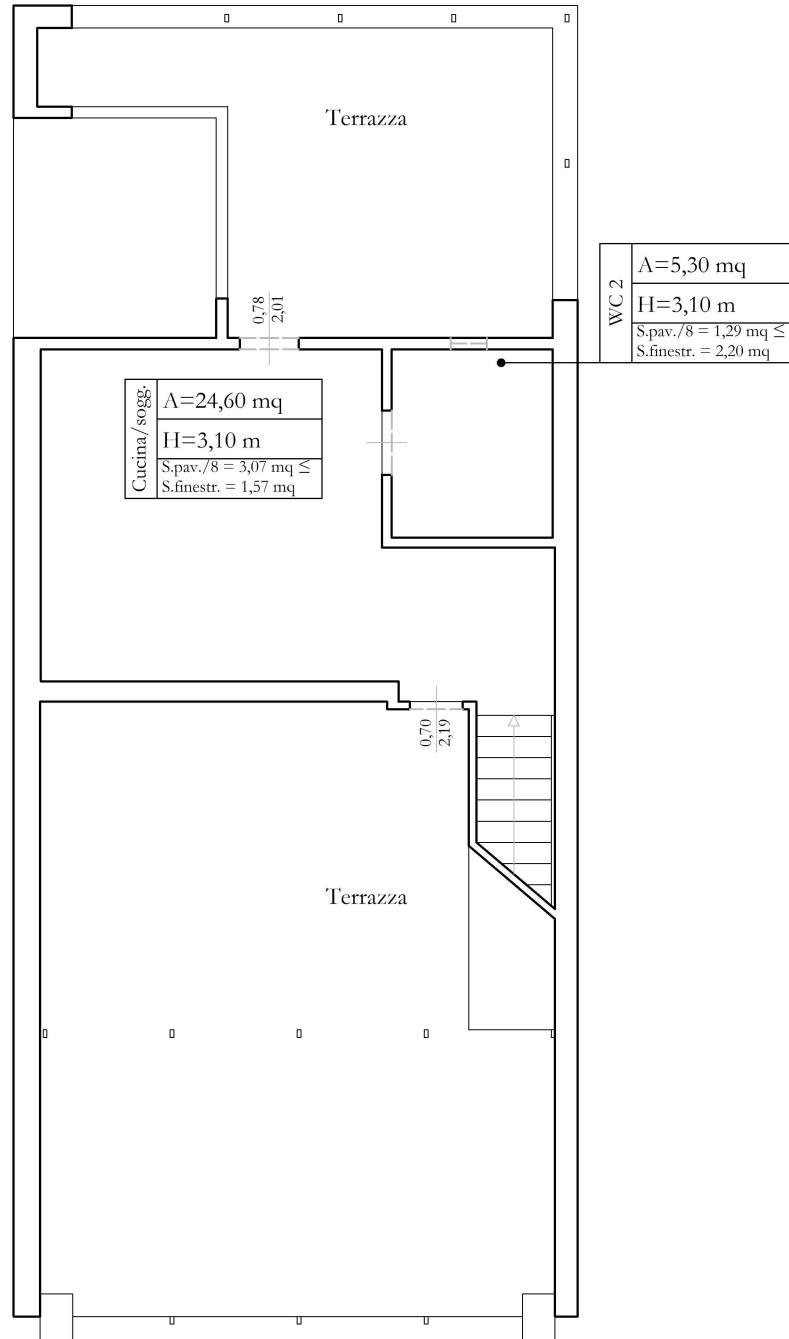

Scala 1:100

**Planimetria di rilievo Lotto Unico-Corpo 2 (piano secondo)**

Appartamento, sito in Piazzale Vittorio Veneto n.29, Palermo

