

- TRIBUNALE DI PALERMO -

- SEZIONE SESTA CIVILE - ESECUZIONI IMMOBILIARI

- Procedimento R.G. Es. n. 449/2022 - Giudice dell'esecuzione Dott. Fabrizio Minutoli -
Esperto stimatore Ing. Vincenzo Barranti

ALLEGATO 3

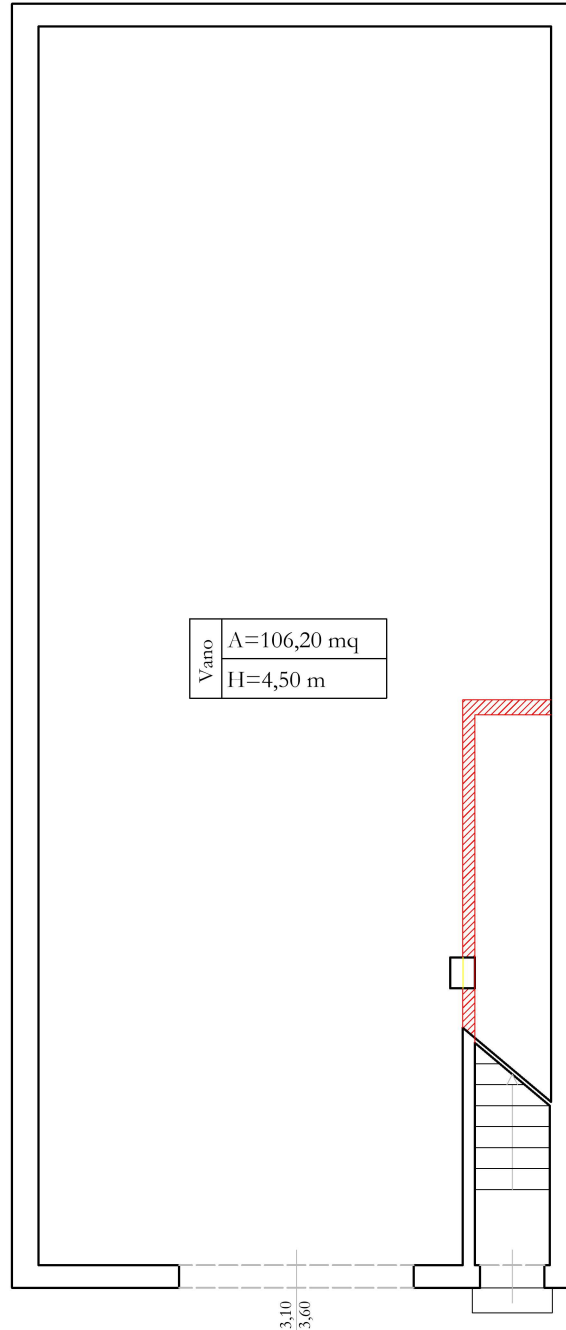

LEGENDA



Demolizione totale e/o parziale



Ricostruzione totale e/o parziale

↑ Accesso al Corpo 1

↑ Accesso al Corpo 2

Scala 1:100

Conformità Catastale Lotto Unico-Corpo 1 (piano terra)

Box auto, sito in Piazzale Vittorio Veneto n.28, San Cipirello (PA): nella planimetria di rilievo si riportano in giallo le ricostruzioni e le traslazioni delle aperture rispetto la planimetria catastale ed in rosso le demolizioni effettuate rispetto lo stato dei luoghi

- TRIBUNALE DI PALERMO -



- SEZIONE SESTA CIVILE - ESECUZIONI IMMOBILIARI -

- Procedimento R.G. Es. n. 449/2022 - Giudice dell'esecuzione Dott. Fabrizio Minutoli -
Esperto stimatore Ing. Vincenzo Barranti

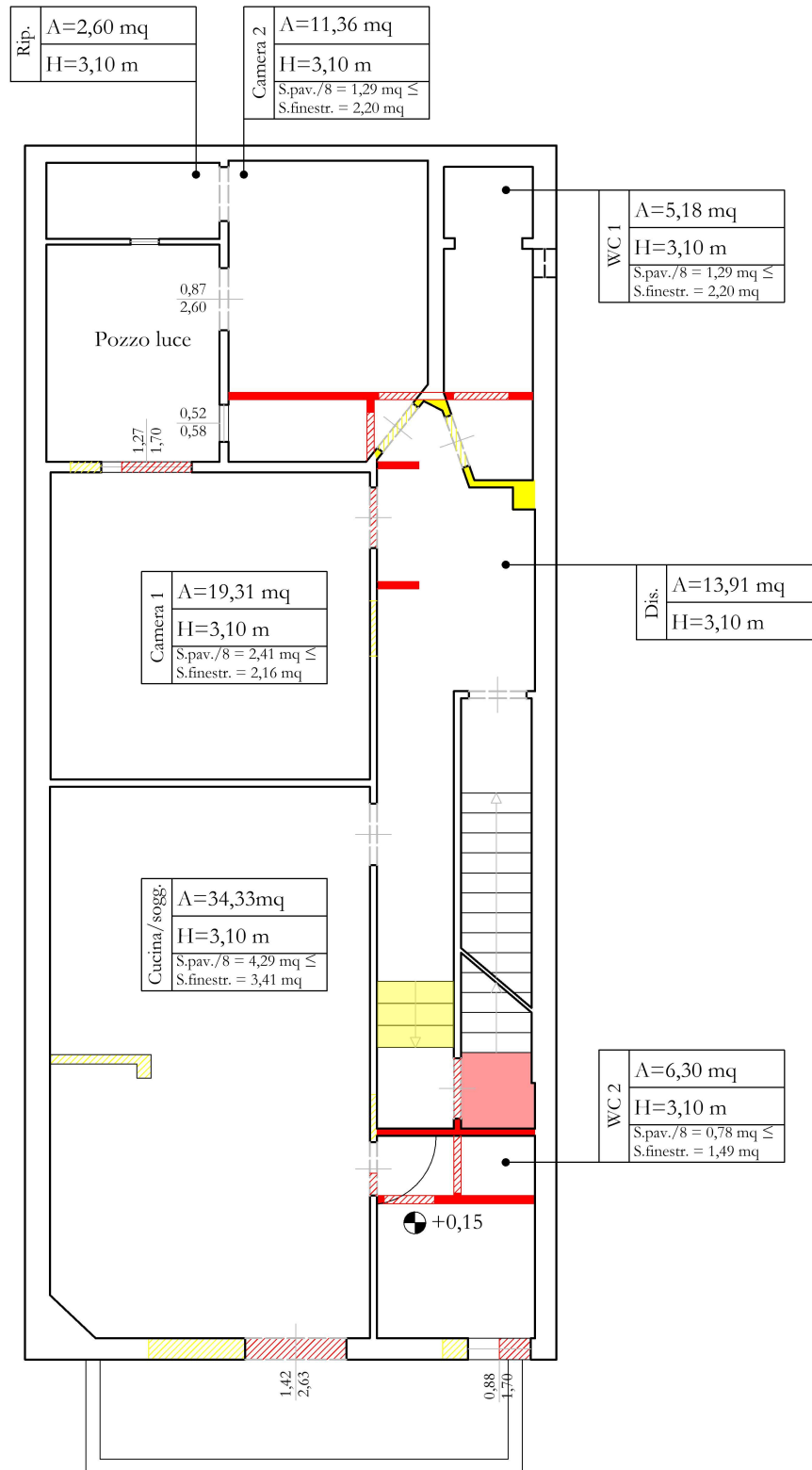
ALLEGATO 3



LEGENDA

-  Demolizione totale e/o parziale
-  Ricostruzione totale e/o parziale

Scala 1:100

Conformità Catastale Lotto Unico-Corpo 2 (piano primo)

Appartamento, sito in Piazzale Vittorio Veneto n.29, San Cipirello (PA): nella planimetria di rilievo si riportano in giallo le ricostruzioni e le traslazioni delle aperture rispetto la planimetria catastale ed in rosso le demolizioni effettuate rispetto lo stato dei luoghi

- TRIBUNALE DI PALERMO -



- SEZIONE SESTA CIVILE - ESECUZIONI IMMOBILIARI -

- Procedimento R.G. Es. n. 449/2022 - Giudice dell'esecuzione Dott. Fabrizio Minutoli -
Esperto stimatore Ing. Vincenzo Barranti

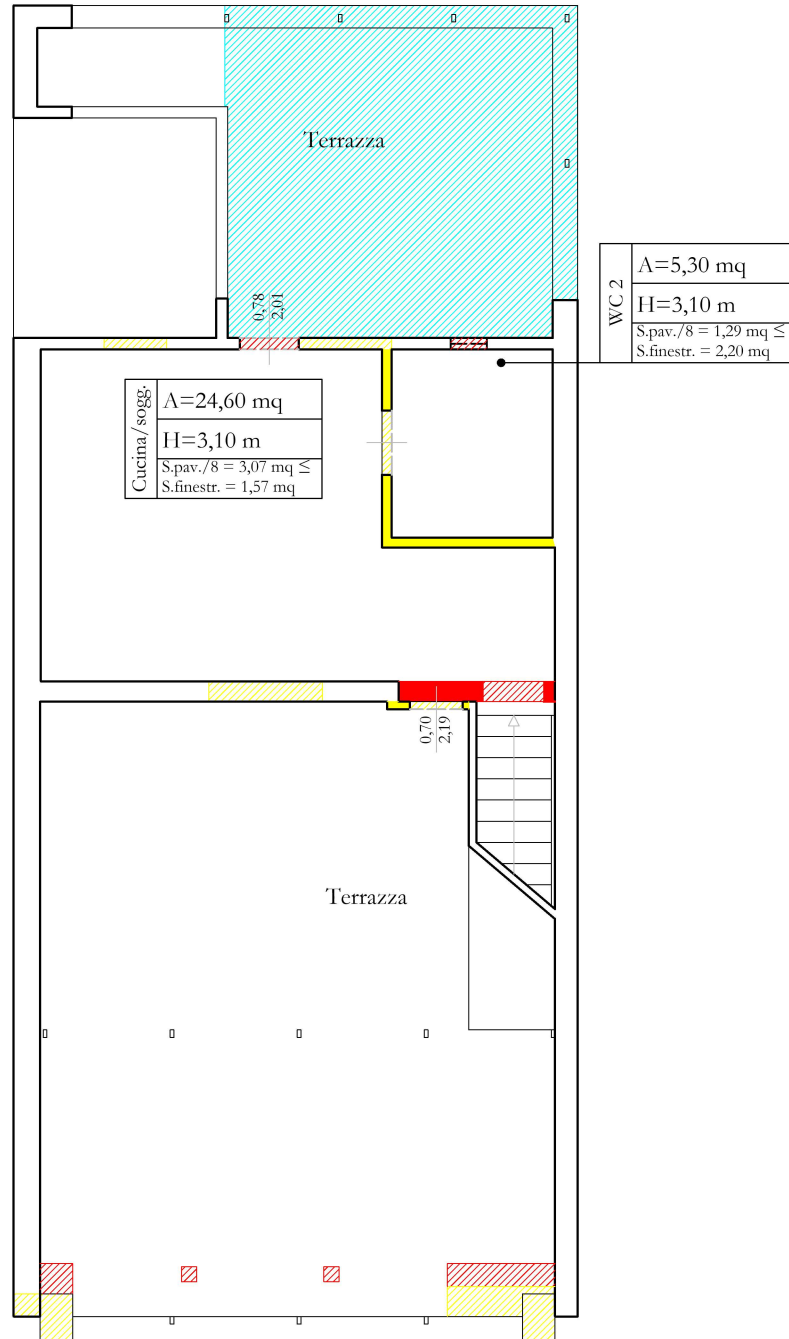
ALLEGATO 3



LEGENDA

-  Demolizione totale e/o parziale
-  Ricostruzione totale e/o parziale

Scala 1:100

Conformità Catastale Lotto Unico-Corpo 2 (piano secondo)

Appartamento, sito in Piazzale Vittorio Veneto n.29, San Cipirello (PA): nella planimetria di rilievo si riportano in giallo le ricostruzioni e le traslazioni delle aperture rispetto la planimetria catastale ed in rosso le demolizioni effettuate rispetto lo stato dei luoghi

