

- TRIBUNALE DI PALERMO -

- SEZIONE SESTA CIVILE - ESECUZIONI IMMOBILIARI -

- Procedimento R.G. Es. n. 449/2022 - Giudice dell'esecuzione Dott. Fabrizio Minutoli -
Esperto stimatore Ing. Vincenzo Barranti

ALLEGATO 5

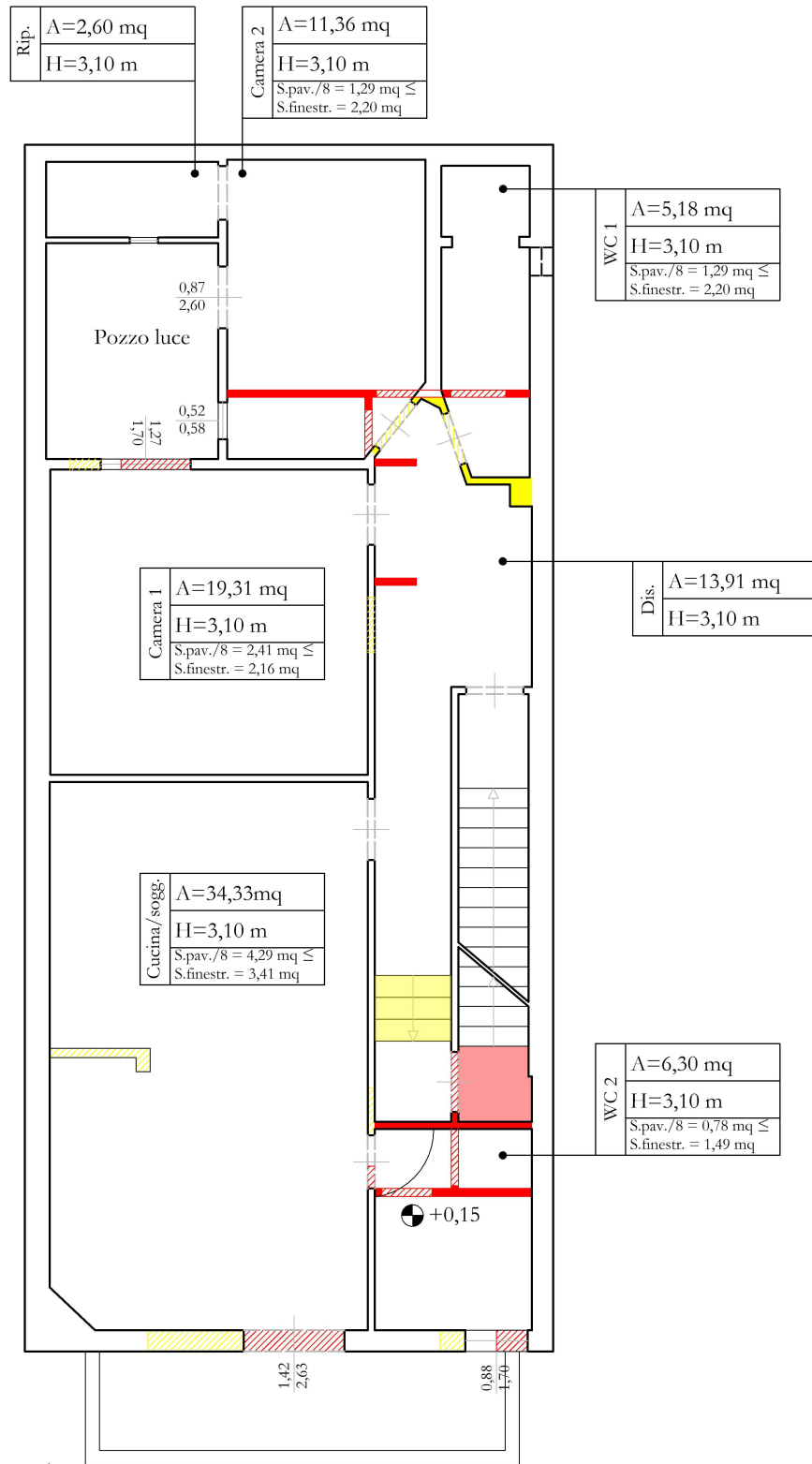

LEGENDA

- Demolizione totale e/o parziale
- Ricostruzione totale e/o parziale

Scala 1:100 **Conformità Urbanistico-Edilizia Lotto Unico-Corpo 2 (piano primo)**

Appartamento, sito in Piazzale Vittorio Veneto n.29, San Cipirello (PA): nella planimetria di rilievo si riportano in giallo le ricostruzioni e le traslazioni delle aperture rispetto la planimetria catastale di primo impianto ed in rosso le demolizioni effettuate rispetto lo stato dei luoghi

- TRIBUNALE DI PALERMO -



- SEZIONE SESTA CIVILE - ESECUZIONI IMMOBILIARI -

- Procedimento R.G. Es. n. 449/2022 - Giudice dell'esecuzione Dott. Fabrizio Minutoli -
Esperto stimatore Ing. Vincenzo Barranti

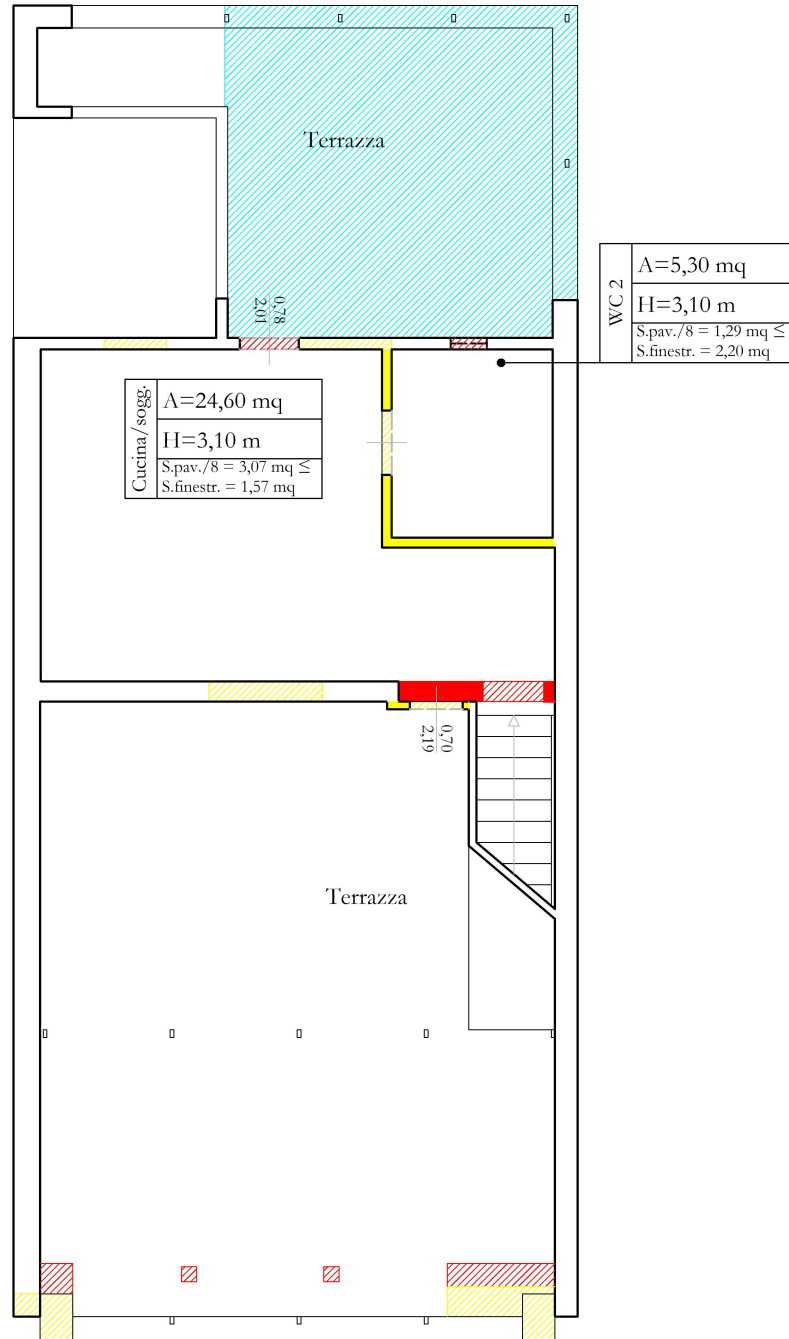
ALLEGATO 5



LEGENDA

-  Demolizione totale e/o parziale
-  Ricostruzione totale e/o parziale

Scala 1:100 **Conformità Urbanistico-Edilizia Lotto Unico-Corpo 2 (piano secondo)**

Appartamento, sito in Piazzale Vittorio Veneto n.29, San Cipirello (PA): nella planimetria di rilievo si riportano in giallo le ricostruzioni e le traslazioni delle aperture rispetto la planimetria catastale di primo impianto ed in rosso le demolizioni effettuate rispetto lo stato dei luoghi

