

**Agenzia del Territorio
CATASTO FABBRICATI
Ufficio Provinciale di
Pordenone**

Dichiarazione protocollo n. PN0119626 del 15/04/2011

Planimetria di u.i.u. in Comune di Cordovado

Via Al Tiglio

civ. 30

Identificativi Catastali:

Sezione:
Foglio: 6
Particella: 103
Subalterno: 7

Compilata da:

Iscritto all'albo:
Geometri

Prov. Venezia

N. 1219

Scheda n. 1

Scala 1:200

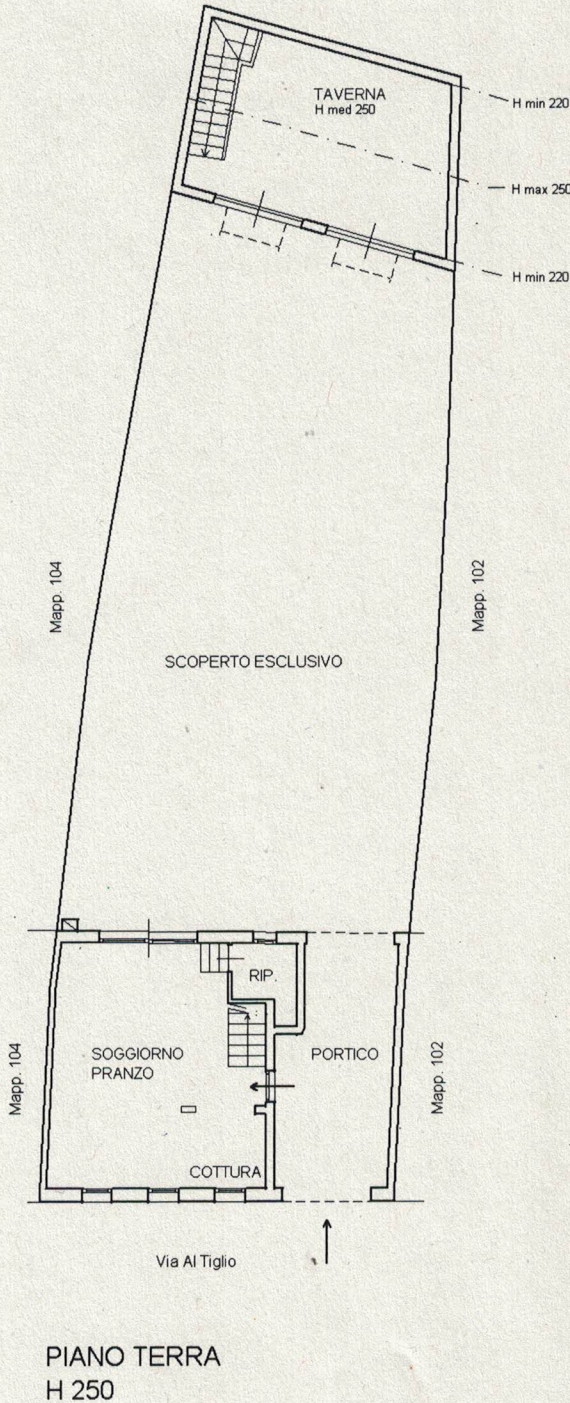

PIANO TERRA
H 250

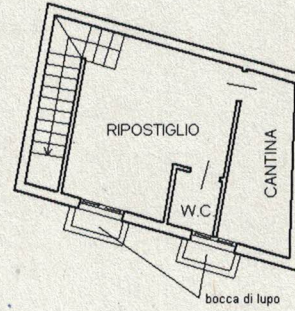

PIANO INTERRATO
H 240

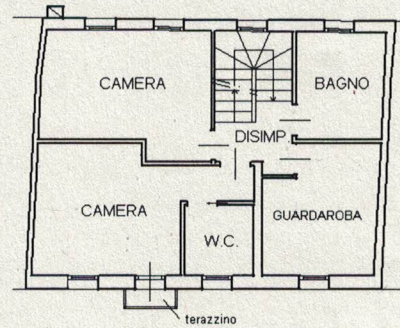

PIANO PRIMO
H 250

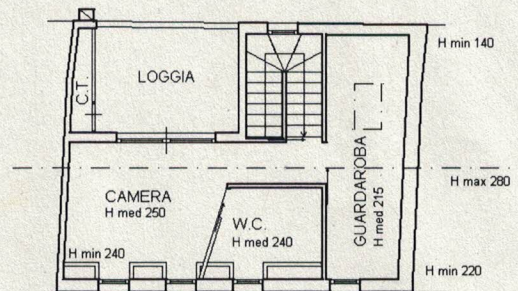

PIANO SECONDO

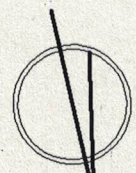

NORD

Catasto dei Fabbricati - Simazione al 10/04/2025 - Comune di CORDOVADO(C993) - < Foglio 6 Particella 103 Subalterno 7 >
VIA AL TIGLIO n. 30 Piano S1-T - 1-2