

**Agenzia del Territorio
CATASTO FABBRICATI
Ufficio Provinciale di
Padova**

Dichiarazione protocollo n. 000305626 del 30/10/2002

Planimetria di u.i.u. in Comune di Cittadella

Via Borgo Bassano

civ.

Identificativi Catastali:

Sezione: B
Foglio: 20
Particella: 207
Subalterno: 5

Compilata da:
Filippetto Roberto
Iscritto all'albo:
Geometri

Prov. Treviso

N. 1728

Scheda n. 1

Scala 1:200

PIANO TERRA
h=3,00 m.

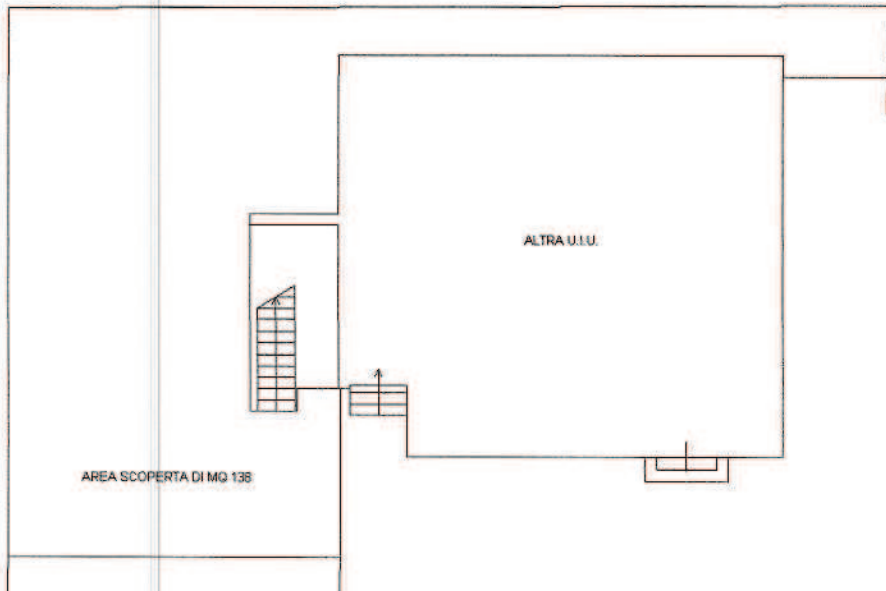

PIANO PRIMO
h=3,00 m.

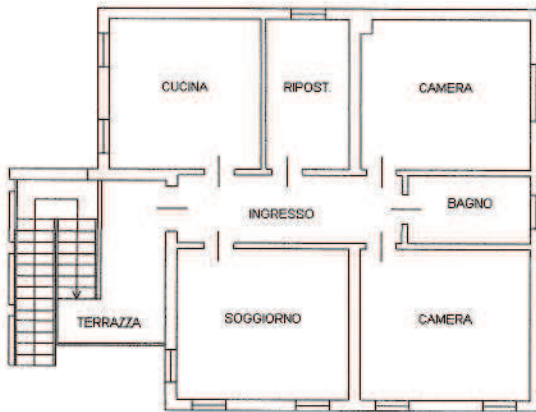

Catasto dei Fabbricati - Situazione al 14/01/2026 - Comune di CITTADELLA(C743) - < Foglio 30 - Particella 1646 - Subalterno 5 >
BORGO BASSANO Piano T-1

ALL. N. 3