

ALLEGATO N.1

Documentazione catastale

Direzione Provinciale di Grosseto
 Ufficio Provinciale - Territorio
 Servizi Catastali
 Comune di: SCARLINO
 Elenco Subalterni

ACCERTAMENTO DELLA PROPRIETA IMMOBILIARE URBANA
ELENCO DEI SUBALTERNI ASSEGNATI

Comune	Sezione	Foglio	Particella	Tipo mappale	del:
Comune	SCARLINO	Foglio 55	Particella 320	Tipo mappale 24062	del:
Sub	UBICAZIONE via/piazza	n°civ	Piani	Scala	Int.
3					
4	via scarlinese	SNC	T		
5	via scarlinese	SNC	T		
6	via scarlinese	SNC	T		
DESCRIZIONE					
SOPPRESSO					
AREA URBANA DI MQ 602					
B. C. N. C. - CORTE COMUNE ALLE PART. 320 SUB 6, PART. 342 SUB 1, PART. 343 SUB 1 E PART. 344 SUB 1 (BCC) LOCALE TECNICO COMUNE ALLE PART. 321 SUB 3, PART. 342 SUB 1, PART. 343 SUB 1 E PART. 344 SUB 1					
Comune	SCARLINO	Foglio 55	Particella 321	Tipo mappale 24062	del:
Sub	UBICAZIONE via/piazza	n°civ	Piani	Scala	Int.
1					
2	via scarlinese	SNC	T		
3	via scarlinese	SNC	T		
DESCRIZIONE					
SOPPRESSO					
B. C. N. C. - CORTE COMUNE ALLE PART. 321 SUB 1, 342 SUB 1, 343 SUB 1 E 344 SUB 1 (BCC) PISCINA COMUNE ALLE PART. 342 SUB 1, PART. 343 SUB 1 E PART. 344 SUB 1					
Comune	SCARLINO	Foglio 55	Particella 322	Tipo mappale 24062	del:
Sub	UBICAZIONE via/piazza	n°civ	Piani	Scala	Int.
1					
2	via scarlinese	SNC	T		
3	via scarlinese	SNC	T		
DESCRIZIONE					
SOPPRESSO					
AREA URBANA DI MQ 570					
B. C. N. C. - CORTE COMUNE ALLE PART. 342 SUB 1, PART. 343 SUB 1 E PART. 344 SUB 1					
Comune	SCARLINO	Foglio 55	Particella 330	Tipo mappale 24062	del:
Sub	UBICAZIONE via/piazza	n°civ	Piani	Scala	Int.
1					
2	via scarlinese	SNC	T		
3	via scarlinese	SNC	T		
DESCRIZIONE					
SOPPRESSO					
B. C. N. C. - CORTE COMUNE ALLE PART. 342 SUB 1, PART. 343 SUB 1 E PART. 344 SUB 1					
Comune	SCARLINO	Foglio 55	Particella 331	Tipo mappale 24062	del:
Sub	UBICAZIONE via/piazza	n°civ	Piani	Scala	Int.
1					
2	via scarlinese	SNC	T		
DESCRIZIONE					
SOPPRESSO					
B. C. N. C. - CORTE COMUNE ALLE PART. 342 SUB 1, PART. 343 SUB 1 E PART. 344 SUB 1					
Comune	SCARLINO	Foglio 55	Particella 333	Tipo mappale 24062	del:
Sub	UBICAZIONE via/piazza	n°civ	Piani	Scala	Int.
1					
2	via scarlinese	SNC	T		
DESCRIZIONE					
RESIDENZA TURISTICO ALBERGHIERA					
CORTE ESCLUSIVA ALLA PART. 339 SUB 1					
Comune	SCARLINO	Foglio 55	Particella 341	Tipo mappale 24062	del:
Sub	UBICAZIONE via/piazza	n°civ	Piani	Scala	Int.
1					
2	via scarlinese	SNC	T-1		
DESCRIZIONE					
RESIDENZA TURISTICO ALBERGHIERA					
CORTE ESCLUSIVA ALLA PART. 341 SUB 1					
Comune	SCARLINO	Foglio 55	Particella 342	Tipo mappale 24062	del:
Sub	UBICAZIONE via/piazza	n°civ	Piani	Scala	Int.
1					
2	via scarlinese	SNC	S1-T1		
DESCRIZIONE					
RESIDENZA TURISTICO ALBERGHIERA					
CORTE ESCLUSIVA ALLA PART. 342 SUB 1					
Comune	SCARLINO	Foglio 55	Particella 343	Tipo mappale 24062	del:
Sub	UBICAZIONE via/piazza	n°civ	Piani	Scala	Int.
1					
2	via scarlinese	SNC	S1-T1		
DESCRIZIONE					
RESIDENZA TURISTICO ALBERGHIERA					
CORTE ESCLUSIVA ALLA PART. 343 SUB 1					
Comune	SCARLINO	Foglio 55	Particella 344	Tipo mappale 24062	del:
Sub	UBICAZIONE via/piazza	n°civ	Piani	Scala	Int.
1					
2	via scarlinese	SNC	S1-T1		
DESCRIZIONE					
RESIDENZA TURISTICO ALBERGHIERA					
CORTE ESCLUSIVA ALLA PART. 344 SUB 1					

Direzione Provinciale di Grosseto
Ufficio Provinciale - Territorio
Servizi Catastali
Comune di: SCARLINO
Elenco Subalterni

ACCERTAMENTO DELLA PROPRIETA IMMOBILIARE URBANA
ELENCO DEI SUBALTERNI ASSEGNATI

Visura ordinaria

Richiedente: **PICCHIANTI**

Visura storica per immobile

Situazione degli atti informatizzati dall'impianto meccanografico al 08/01/2019

Dati della richiesta	Comune di SCARLINO (Codice: 1510) Provincia di GROSSETO
Catasto Fabbricati	Foglio: 55 Particella: 322 Sub.: 2

INTESTATO

1	[REDACTED]
---	------------

Unità immobiliare dal 08/03/2011

N.	DATI IDENTIFICATIVI					DATI DI CLASSAMENTO				DATI DERIVANTI DA		
	Sezione Urbana	Foglio	Particella	Sub	Zona Cens.	Micro Zona	Categoria	Classe	Consistenza		Superficie Catastale	Rendita
1		55	322	2			area urbana		570 m ²			DIVISIONE del 08/03/2011 protocollo n. GR0048672 in atti dal 08/03/2011 DIVISIONE (n. 25530.1/2011)
Indirizzo VIA SCARLINESE SNC piano: T.												

Mappali Terreni Correlati
Codice Comune 1510 - Sezione - Foglio 55 - Particella 322

Situazione degli intestati dal 02/05/2011

N.	DATI ANAGRAFICI	CODICE FISCALE	DIRITTI E ONERI REALI
1	[REDACTED]	[REDACTED]	[REDACTED]
DATI DERIVANTI DA [REDACTED]			

Situazione degli intestati dal 08/03/2011

N.	DATI ANAGRAFICI	CODICE FISCALE	DIRITTI E ONERI REALI
1	[REDACTED]	[REDACTED]	[REDACTED]
2	[REDACTED]	[REDACTED]	[REDACTED]
DATI DERIVANTI DA [REDACTED]			

Visura storica per immobile

Situazione degli atti informatizzati dall'impianto meccanografico al 08/01/2019

Data: 08/01/2019 - Ora: 09:25:26 Segue
Visura n.: GR0001814 Pag: 2

Situazione dell'unità immobiliare che ha originato il precedente dal 24/03/2006

N.	DATI IDENTIFICATIVI				DATI DI CLASSAMENTO				DATI DERIVANTI DA			
	Sezione	Foglio	Particella	Sub	Zona	Micro	Categoria	Classe		Consistenza	Superficie Catastale	Rendita
1	Urbana	55	332		Cens. Zona		area urbana		1210 m ²			DIVISIONE del 24/03/2006 protocollo n. GR0033759 in atti dal 24/03/2006 DIVISIONE (n. 22132.1/2006)
Indirizzo VIA SCARLINESE piano: T;												

Situazione degli intestati dal 13/02/2009

N.	DATI ANAGRAFICI				CODICE FISCALE	DIRITTI E ONERI REALI
	Sezione	Foglio	Particella	Sub		
1						
2						
DATI DERIVANTI DA						

Situazione degli intestati dal 03/07/2006

N.	DATI ANAGRAFICI				CODICE FISCALE	DIRITTI E ONERI REALI
	Sezione	Foglio	Particella	Sub		
1						
2						
DATI DERIVANTI DA						

Situazione degli intestati dal 24/03/2006

N.	DATI ANAGRAFICI				CODICE FISCALE	DIRITTI E ONERI REALI
	Sezione	Foglio	Particella	Sub		
1						
DATI DERIVANTI DA						

Situazione dell'unità immobiliare che ha originato il precedente dal 17/03/2006

N.	DATI IDENTIFICATIVI				DATI DI CLASSE* TENTO				DATI DERIVANTI DA			
	Sezione	Foglio	Particella	Sub	Zona	Micro	Categoria	Classe		Consistenza	Superficie Catastale	Rendita
1	Urbana	55	241	3	Cens. Zona		area urbana		8820 m ²			VARIAZIONE del 17/03/2006 protocollo n. GR0030646 in atti dal 17/03/2006 DEMOLIZIONE TOTALE E FUSIONE (n. 20669.1/2006)
Indirizzo VIA SCARLINESE SNC piano: T;												

Visura storica per immobile

Situazione degli atti informatizzati dall'impianto meccanografico al 08/01/2019

Situazione degli intestati dal 17/03/2006

N.	DATI ANAGRAFICI	CODICE FISCALE	DIRITTI E ONERI REALI
1	[REDACTED]	[REDACTED]	[REDACTED]

DATI DERIVANTI DA [REDACTED]

Per ulteriori variazioni richiedere le visure storiche dei seguenti immobili soppressi, originari del precedente:

- foglio 55 particella 241 subalterno 1
- foglio 55 particella 241 subalterno 2

Unità immobiliari n. 1

Ricevuta n. 302

Tributi erariali: Euro 1,00

Visura ordinaria

Richiedente: **PICCHIANTI ROBERTO**

* Codice Fiscale Validato in Anagrafe Tributaria

ELABORATO PLANIMETRICO

Compilato da:
Ciaffarafa' Riccardo
Iscritto all'albo:
Geometri
Prov. Grosseto N. 1158

**Agenzia del Territorio
CATASTO FABBRICATI
Ufficio Provinciale di
Grosseto**

Comune di Scarlino

Protocollo n. GR0048672 del 08/03/2011

Sezione: Foglio: 55 Particella: 322

Tipo Mappale n. del

Dimostrazione grafica dei subalterni

Scala 1 : 500

altra u.i.u.

part. 305

322 sub. 1
MQ 640

322 sub. 2
MQ 570

part. 331

via scarlinese

PIANO TERRA



Catasto dei Fabbricati - Situazione al 08/01/2019 - Comune di SCARLINO (1510) - < Foglio: 55 Particella: 322 - Elaborato planimetrico > - Sub:

Visura storica per immobile

Situazione degli atti informatizzati dall'impianto meccanografico al 08/01/2019

Dati della richiesta	Comune di SCARLINO (Codice: 1510) Provincia di GROSSETO
Catasto Fabbricati	Foglio: 55 Particella: 320 Sub.: 4

INTESTATI

1	[REDACTED]
2	[REDACTED]
3	[REDACTED]

Unità immobiliare dal 10/03/2011

N.	DATI IDENTIFICATIVI				DATI DI CLASSAMENTO				DATI DERIVANTI DA		
	Sezione Urbana	Foglio	Particella	Sub	Zona Cens.	Micro Zona	Categoria	Classe		Consistenza	Superficie Catastale
1	Urban	55	320	4			area urbana		602 m ²		
Indirizzo										DIVISIONE del 10/03/2011 protocollo n. GR0051661 in atti dal 10/03/2011 DIVISIONE (n. 26305.1/2011)	
Mappali Terreni Correlati										Codice Comune 1510 - Sezione - Foglio 55 - Particella 320	

Situazione degli intestati dal 28/03/2013

N.	DATI ANAGRAFICI		CODICE FISCALE	DIRITTI E ONERI REALI
	Nome	Cognome		
1	[REDACTED]	[REDACTED]	[REDACTED]	[REDACTED]
2	[REDACTED]	[REDACTED]	[REDACTED]	[REDACTED]
3	[REDACTED]	[REDACTED]	[REDACTED]	[REDACTED]

Situazione degli intestati dal 10/03/2011

N.	DATI ANAGRAFICI		CODICE FISCALE	DIRITTI E ONERI REALI
	Nome	Cognome		
1	[REDACTED]	[REDACTED]	[REDACTED]	[REDACTED]
2	[REDACTED]	[REDACTED]	[REDACTED]	[REDACTED]

Visura storica per immobile

Situazione degli atti informatizzati dall'impianto meccanografico al 08/01/2019

Data: 08/01/2019 - Ora: 09.25.09 Segue
Visura n.: GR0001813 Pag: 2

DATI DERIVANTI DA

Situazione dell'unità immobiliare che ha originato il precedente dal 02/10/2008

N.	DATI IDENTIFICATIVI				DATI DI CLASSAMENTO				DATI DERIVANTI DA			
	Sezione Urbana	Foglio	Particella	Sub	Zona Cens.	Micro Zona	Categoria	Classe		Consistenza	Superficie Catastale	Rendita
1	Urban	55	320	2			area urbana		3733 m ²			DIVISIONE del 02/10/2008 protocollo n. GR0227386 in atti dal 02/10/2008 DIVISIONE (n. 8833.1/2008)
Indirizzo: VIA SCARLINESE SNC piano: T;												

Situazione degli intestati dal 02/10/2008

DATI ANAGRAFICI

CODICE FISCALE

DIRITTI E ONERI REALI

DATI DERIVANTI DA

Situazione dell'unità immobiliare che ha originato il precedente dal 31/05/2006

N.	DATI IDENTIFICATIVI				DATI DI CLASSAMENTO				DATI DERIVANTI DA			
	Sezione Urbana	Foglio	Particella	Sub	Zona Cens.	Micro Zona	Categoria	Classe		Consistenza	Superficie Catastale	Rendita
1	Urban	55	320	1			area urbana		3750 m ²			VARIAZIONE del 31/05/2006 protocollo n. GR0058573 in atti dal 31/05/2006 FRAZIONAMENTO (n. 28679.1/2006)
Indirizzo: VIA SCARLINESE SNC piano: T;												

Situazione degli intestati dal 07/09/2006

DATI ANAGRAFICI

CODICE FISCALE

DIRITTI E ONERI REALI

N.	DATI ANAGRAFICI											
1	[REDACTED]											
2	[REDACTED]											
3	[REDACTED]											

Visura storica per immobile

Situazione degli atti informatizzati dall'impianto meccanografico al 08/01/2019

Data: 08/01/2019 - Ora: 09.25.09 Fine
Visura n.: GR0001813 Pag: 3

DATI DERIVANTI DA

Situazione degli intestati dal 31/05/2006

DATI ANAGRAFICI

N	COGNOME	CODICE FISCALE	DIRITTI E ONERI REALI

DATI DERIVANTI DA

Per ulteriori variazioni richiedere le visure storiche dei seguenti immobili soppressi, originari del precedente:
- foglio 55 particella 320 subalterno
- foglio 55 particella 321 subalterno

Unità immobiliari n. 1

Ricevuta n. 302

Tributi erariali: Euro 1,00

Visura ordinaria

Richiedente: **PICCHIANTI ROBERTO**

* Codice Fiscale Validato in Anagrafe Tributaria

Visura storica per immobile

Situazione degli atti informatizzati dall'impianto meccanografico al 25/06/2018

Dati della richiesta	[REDACTED]
Fabbricati siti nel comune di SCARLINO (Codice: IS10) Provincia di GROSSETO	
Dati relativi all'immobile selezionato sito nel comune di SCARLINO Sezione di	
[REDACTED]	
Soggetto individuato	[REDACTED]

INTESTATI

1	[REDACTED]
2	[REDACTED]
3	[REDACTED]

Unità immobiliare dal 01/07/2010

N.	DATI IDENTIFICATIVI				DATI DI CLASSAMENTO				DATI DERIVANTI DA			
	Sezione Urbana	Foglio	Particella	Sub	Zona Cens.	Micro Zona	Categoria	Classe		Consistenza	Superficie Catastale	Rendita
1	Urban	55	339	1			D/2				Euro 6.402,00	VARIAZIONE del 01/07/2010 protocollo n. GR0086986 in atti dal 01/07/2010 CONFERMA RENDITA PROPOSTA (n. 8197.1/2010)
Indirizzo												
VIA SCARLINESE piano: T-1;												
Annotazioni												
classamento e rendita non rettificati entro dodici mesi dalla data di iscrizione in atti della dichiarazione (D.M. 701/94)												

Situazione dell'unità immobiliare dal 18/05/2010

N.	DATI IDENTIFICATIVI				DATI DI CLASSAMENTO				DATI DERIVANTI DA			
	Sezione Urbana	Foglio	Particella	Sub	Zona Cens.	Micro Zona	Categoria	Classe		Consistenza	Superficie Catastale	Rendita
1	Urban	55	339	1			D/2				Euro 6.402,00	VARIAZIONE NEL CLASSAMENTO del 18/05/2010 protocollo n. GR0065233 in atti dal 18/05/2010 VARIAZIONE DI CLASSAMENTO (n. 6706.1/2010)
Indirizzo												
VIA SCARLINESE piano: T-1;												
Annotazioni												
classamento e rendita non rettificati entro dodici mesi dalla data di iscrizione in atti della dichiarazione (D.M. 701/94)												

Visura storica per immobile

Situazione degli atti informatizzati dall'impianto meccanografico al 25/06/2018

Situazione dell'unità immobiliare dal 18/05/2009

N.	DATI IDENTIFICATIVI				DATI DI CLASSAMENTO				DATI DERIVANTI DA			
	Sezione	Foglio	Particella	Sub	Zona Cens.	Micro Zona	Categoria	Classe		Consistenza	Superficie Catastale	Rendita
1	Urbana	55	339	1			D/2				Euro 6.402,00	COSTITUZIONE del 18/05/2009 protocollo n. GR0066688 in atti dal 18/05/2009 COSTITUZIONE (n. 1293, 1/2009)
Indirizzo: VIA SCARLINESE piano: T-1. Annotazioni: classamento e rendita proposti (D.M. 701/94)												

Situazione degli intestati dal 28/03/2013

N.	DATI ANAGRAFICI		CODICE FISCALE	DIRITTI E ONERI REALI
1	[REDACTED]		[REDACTED]	[REDACTED]
2	[REDACTED]		[REDACTED]	[REDACTED]
3	[REDACTED]		[REDACTED]	[REDACTED]

Situazione degli intestati dal 18/05/2009

N.	DATI ANAGRAFICI		CODICE FISCALE	DIRITTI E ONERI REALI
1	[REDACTED]		[REDACTED]	[REDACTED]
2	[REDACTED]		[REDACTED]	[REDACTED]
3	[REDACTED]		[REDACTED]	[REDACTED]

Unità immobiliari n. 1 Ricevuta n. 13176

Tributi erariali: Euro 1,00

Visura ordinaria

Richiedente: **PICCHIANTI**

* Codice Fiscale Validato in Anagrafe Tributaria

ELABORATO PLANIMETRICO

Compilato da:
Gruosso Nadia

Iscritto all'albo:
Geometri

Prov. Siena

N. 1254

Agenzia del Territorio
CATASTO FABBRICATI
Ufficio Provinciale di
Grosseto

Comune di Scarlino

Sezione: Foglio: 55

Particella: 339

Protocollo n. GR0066688 del 18/05/2009

Tipo Mappale n. 81822 del 19/07/2005

Dimostrazione grafica dei subalterni

Scala 1 : 500

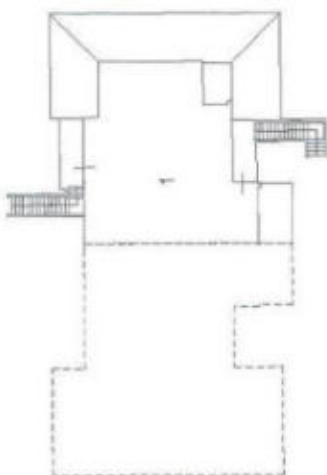

PIANO PRIMO

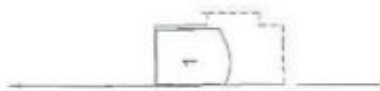

PIANO SECONDO



PIANO S1

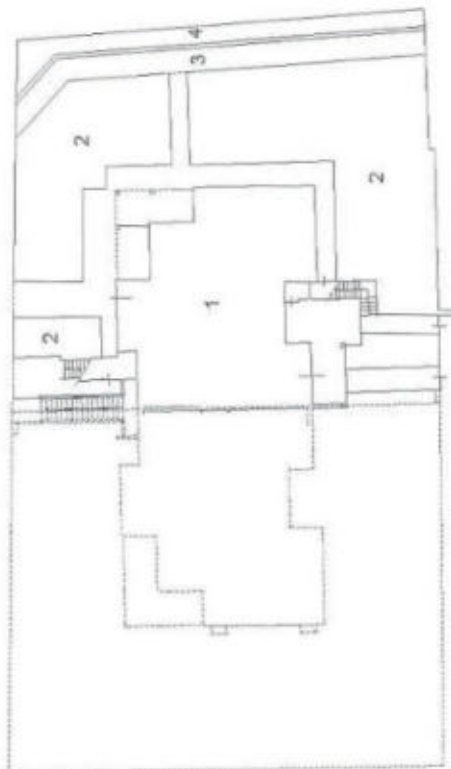

PIANO TERRENO

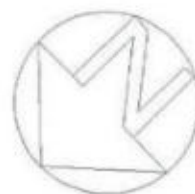

Catasto dei Fabbricati - Situazione al 25/06/2018 - Comune di SCARLINO (1510) - < Foglio: 55 Particella: 339 - Elaborato planimetrico > - Sub:

Direzione Provinciale di Grosseto
 Ufficio Provinciale - Territorio
 Servizi Catastali
 Comune di: SCARLINO
 Elenco Subalterni

**ACCERTAMENTO DELLA PROPRIETA IMMOBILIARE URBANA
 ELENCO DEI SUBALTERNI ASSEGNATI**

Comune		Sezione	Foglio	Particella		Tipo mappale	del:
SCARLINO			55	339		81822	
Sub	UBICAZIONE via/piazza	n°civ	Piani	Scala	Int.	DESCRIZIONE	
1	VIA SCARLINESE		S1-T1			RESIDENZA TURISTICA ALBERGHIERA	
2	VIA SCARLINESE		T			RESEDE ESCLUSIVO DEL SUB. 1	
3	VIA SCARLINESE		T			BCNC DELLE PARTICELLE	
4	VIA SCARLINESE		T			320-321-325-330-331-339-341-342-343-344 E 1 SUB. 1 E 2	
						BCNC DELLE PARTICELLE	
						320-321-325-330-331-339-341-342-343-344 E 1 SUB. 1 E 2	

Visura ordinaria

Richiedente: **PICCHIANTI**

**Agenzia del Territorio
CATASTO FABBRICATI**
Ufficio provinciale di
Grosseto

Dichiarazione protocollo n. GR0066688 del 18/05/2009
Planimetria di u.i.u. in Comune di Scarlino
Via Scarlinese
civ.

Identificativi Catastali:
Sesione:
Foglio: 55
Particella: 339
Subalterno: 1

Compilata da:
Gruosso Nadia
Iscritto all'albo:
Geometri
Prov. Siena
N. 1254

Scheda n. 1
Scala 1: 200

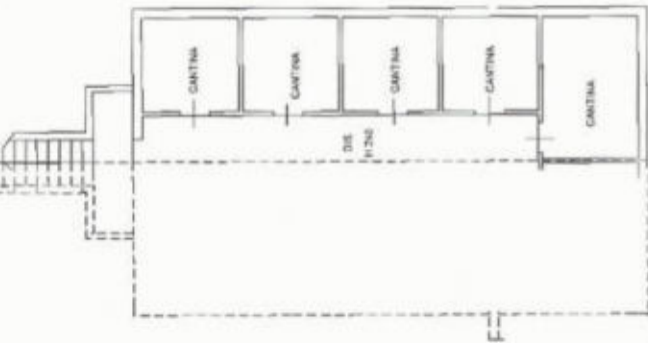

PIANO S1

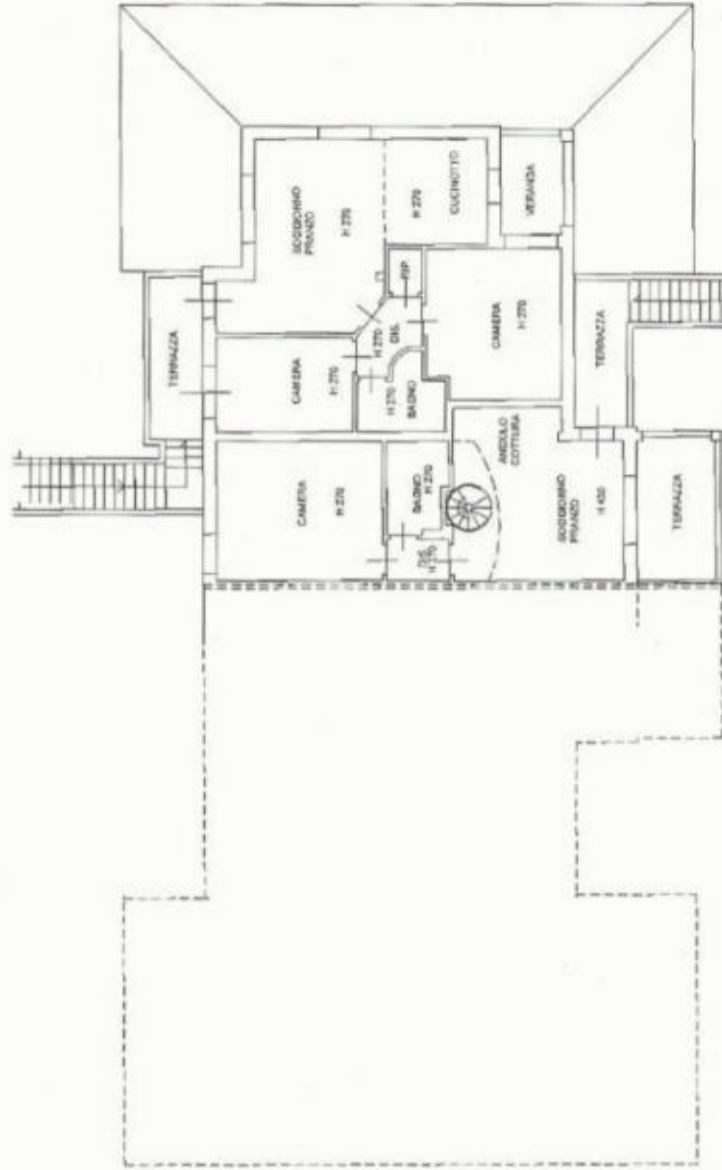

PIANO PRIMO

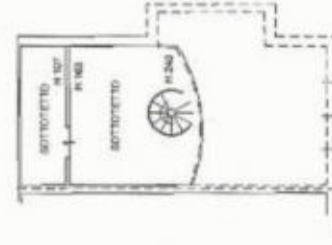

PIANO SECONDO

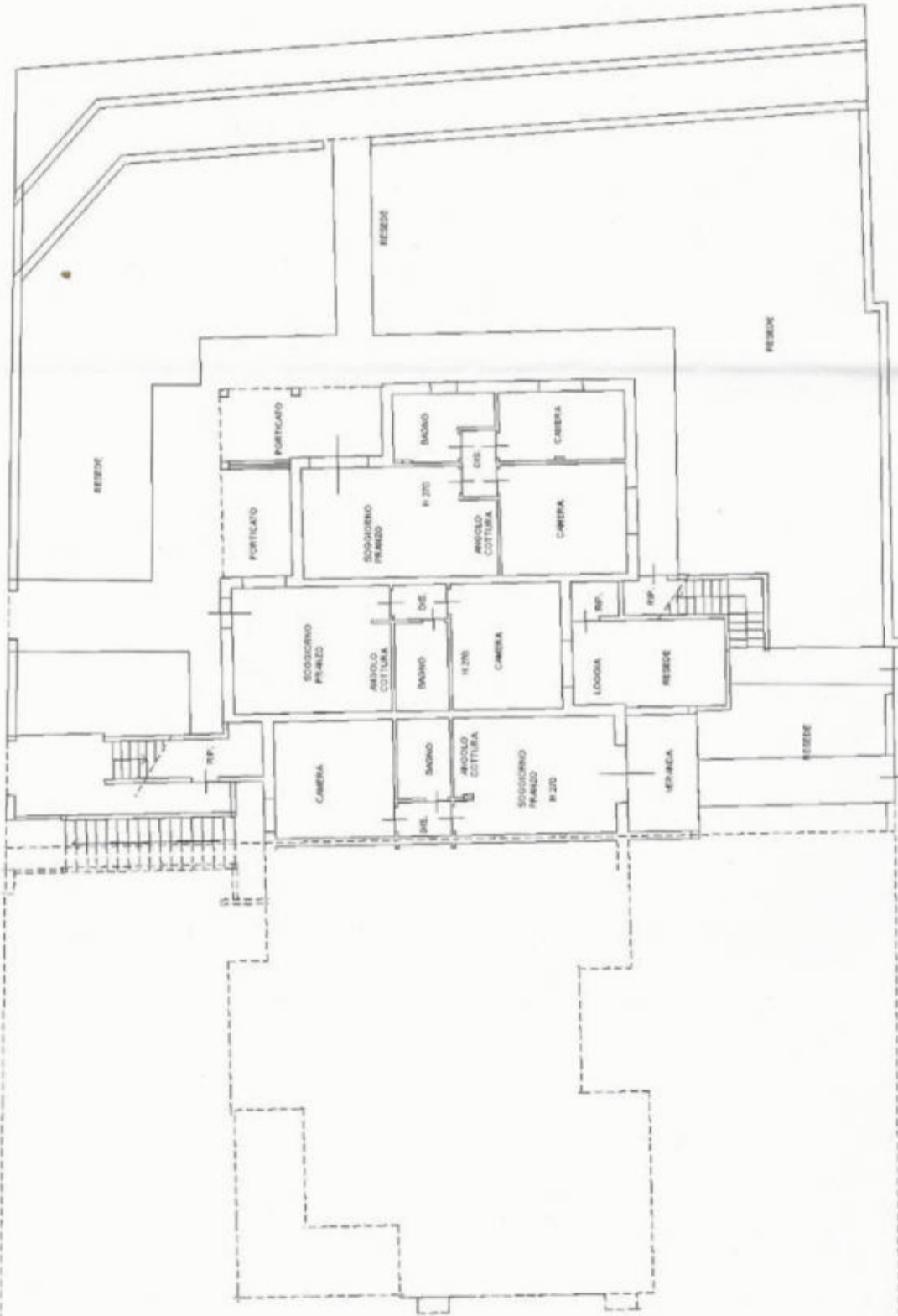

PIANO TERRENO
Catasto dei Fabbricati - Situazione al 25/06/2018 - Comune di SCARLINO(510) - < Foglio: 55 Particella: 339 - Subalterno 1 > Immobile graffiato
VIA SCARLINESE piano: T-1;

Visura storica per immobile

Situazione degli atti informatizzati dall'impianto meccanografico al 25/06/2018

Dati della richiesta	[REDACTED]
Fabbricati siti nel comune di SCARLINO (Codice: I510) Provincia di GROSSETO	
Dati relativi all'immobile selezionato sito nel comune di SCARLINO Sezione di	
Soggetto individuato	[REDACTED]

INTERESTATI

1	[REDACTED]
2	[REDACTED]
3	[REDACTED]

Unità immobiliare dal 11/01/2010

N.	DATI IDENTIFICATIVI						DATI DI CLASSAMENTO				DATI DERIVANTI DA	
	Sezione Urbana	Foglio	Particella	Sub	Zona Cens.	Micro Zona	Categoria	Classe	Consistenza	Superficie Catastale		Rendita
1		55	341	1			D/2				Euro 20.767,17	VARIAZIONE NEL CLASSAMENTO del 11/01/2010 protocollo n. GR0002468 in atti dal 11/01/2010 VARIAZIONE DI CLASSAMENTO (n. 258.1/2010)
Indirizzo											VIA SCARLINESE SNC piano: T-1;	
Notifica											effettuata con prot. n. GR0017592/2010 del 05/02/10	
Annotazioni											di studio: classamento e rendita rettificati (dm. 701/94)	
											Partita	-
											Mod.58	-

Situazione dell'unità immobiliare dal 23/02/2009

N.	DATI IDENTIFICATIVI						DATI DI CLASSAMENTO				DATI DERIVANTI DA	
	Sezione Urbana	Foglio	Particella	Sub	Zona Cens.	Micro Zona	Categoria	Classe	Consistenza	Superficie Catastale		Rendita
1		55	341	1			D/2				Euro 20.432,50	Variazione del 23/02/2009 protocollo n. GR0024069 in atti dal 23/02/2009 UNITA' AFFERENTI EDIFICATE SU AREA URBANA (n. 1749.1/2009)
Indirizzo											VIA SCARLINESE SNC piano: T-1;	
Annotazioni											classamento e rendita proposti (D.M. 701/94)	

Visura storica per immobile

Situazione degli atti informatizzati dall'impianto meccanografico al 25/06/2018

Situazione degli intestati dal 28/03/2013

N.	DATA ANAGRAFICI	CODICE FISCALE	DIRITTI E ONERI REALI
1	[REDACTED]	[REDACTED]	[REDACTED]
2	[REDACTED]	[REDACTED]	[REDACTED]
3	[REDACTED]	[REDACTED]	[REDACTED]

DATI DERIVANTI DA [REDACTED]

Situazione degli intestati dal 23/02/2009

N.	DATA ANAGRAFICI	CODICE FISCALE	DIRITTI E ONERI REALI
1	[REDACTED]	[REDACTED]	[REDACTED]
2	[REDACTED]	[REDACTED]	[REDACTED]
3	[REDACTED]	[REDACTED]	[REDACTED]

DATI DERIVANTI DA [REDACTED]

Situazione dell'unità immobiliare che ha originato il precedente dal 24/12/2002

N.	DATI IDENTIFICATIVI				DATI DI CLASSAMENTO			DATI DERIVANTI DA				
	Sezione Urbana	Foglio	Particella	Sub	Zona Cens.	Micro Zona	Categoria		Classe	Consistenza	Superficie Catastale	Rendita
1		55	208				A/4	2	2,5 vani		Euro 174,30	VARIAZIONE del 24/12/2002 protocollo n. 196069 in atti dal 24/12/2002 VAR. IDENTIFICATIVO ALLINEAM. MAPPA (n. 55850.1/2002)
Indirizzo												
LOCALITA' PUNTONO piano: T.												
Annotazioni												
sostituisce la particella n. 86 del fg. 55												

Situazione degli intestati dal 07/09/2006

N.	DATA ANAGRAFICI	CODICE FISCALE	DIRITTI E ONERI REALI
1	[REDACTED]	[REDACTED]	[REDACTED]
2	[REDACTED]	[REDACTED]	[REDACTED]
3	[REDACTED]	[REDACTED]	[REDACTED]

DATI DERIVANTI DA [REDACTED]

Visura storica per immobile

Situazione degli atti informatizzati dall'impianto meccanografico al 25/06/2018

Situazione degli intestati dal 24/12/2002

N.	DATI ANAGRAFICI	CODICE FISCALE	DIRITTI E ONERI REALI
1	[REDACTED]	[REDACTED]	[REDACTED]

Situazione dell'unità immobiliare che ha originato il precedente dal 24/07/1997

N.	DATI IDENTIFICATIVI				DATI DI CLASSAMENTO				DATI DERIVANTI DA		
	Sezione	Foglio	Particella	Sub	Zona Cens.	Micro Zona	Categoria	Classe		Consistenza	Superficie Catastale
1	Urbana	55	86				A/4	2	2,5 vani		
Indirizzo: LOCALITA' PUNTONI, n. SN piano: T;											
Notifica: -											
Annotazioni: classamento proposto e validato (D.M. 701/94)											
Partita: 1075 Mod.58 1075											

Situazione dell'unità immobiliare dal 01/01/1992

N.	DATI IDENTIFICATIVI				DATI DI CLASSAMENTO				DATI DERIVANTI DA		
	Sezione	Foglio	Particella	Sub	Zona Cens.	Micro Zona	Categoria	Classe		Consistenza	Superficie Catastale
1	Urbana	55	86				A/4	2	2,5 vani		
Indirizzo: LOCALITA' MELETA piano: T;											
Notifica: -											
Partita: 1075 Mod.58 1075											

Situazione dell'unità immobiliare relativa ad atto del 04/11/1987 (antecedente all'impianto meccanografico)

N.	DATI IDENTIFICATIVI				DATI DI CLASSAMENTO				DATI DERIVANTI DA		
	Sezione	Foglio	Particella	Sub	Zona Cens.	Micro Zona	Categoria	Classe		Consistenza	Superficie Catastale
1	Urbana	55	86				A/4	2	2,5 vani		
Indirizzo: LOCALITA' MELETA piano: T;											
Notifica: -											
Partita: 1075 Mod.58 1075											

VARIAZIONE del 04/11/1987 in atti dal 22/04/1997
CLASSAMENTO DI N. C. (n. 71.1/1987)

Visura storica per immobile

Situazione degli atti informatizzati dall'impianto meccanografico al 25/06/2018

Data: 25/06/2018 - Ora: 09.40.24 Fine
Visura n.: GR0036021 Pag: 4

Situazione dell'unità immobiliare dall'impianto meccanografico

N.	DATI IDENTIFICATIVI					DATI DI CLASSAMENTO				DATI DERIVANTI DA		
	Sezione	Foglio	Particella	Sub	Zona Cens.	Micro Zona	Categoria	Classe	Consistenze		Superficie Catastale	Rendita
1	Urbana	55	86									Impianto meccanografico del 01/01/1989
Indirizzo: LOCALITA' MELETA piano: T.												
Notifica: - Parita: 1075 Mod.S8 -												

Situazione degli intestati dall'impianto meccanografico

N.	DATI ANAGRAFICI	CODICE FISCALE	DIRITTI E ONERI REALI
1	[REDACTED]	[REDACTED]	[REDACTED]
DATI DERIVANTI DA: Impianto meccanografico del 01/01/1989			

Unità immobiliari n. 1

Ricevuta n. 13176

Tributi erariali: Euro 1,00

Visura ordinaria

Richiedente: **PICCHIANTI**

* Codice Fiscale Validato in Anagrafe Tributaria

Agenzia del Territorio
CATASTO FABBRICATI
Ufficio provinciale di
Grosseto

Dichiarazione protocollo n. GR0024069 del 23/02/2009
Planimetria di u.i.u. in Comune di Scarlino
Via Scarlinese

Scala 1:200

Identificativi Catastali:
Sezione:
Foglio: 55
Particella: 341
Subalterno: 1

Compilata da:
Gruosso Nadia
Iscritto all'albo:
Geometri
Prov. Siena

N. 1254

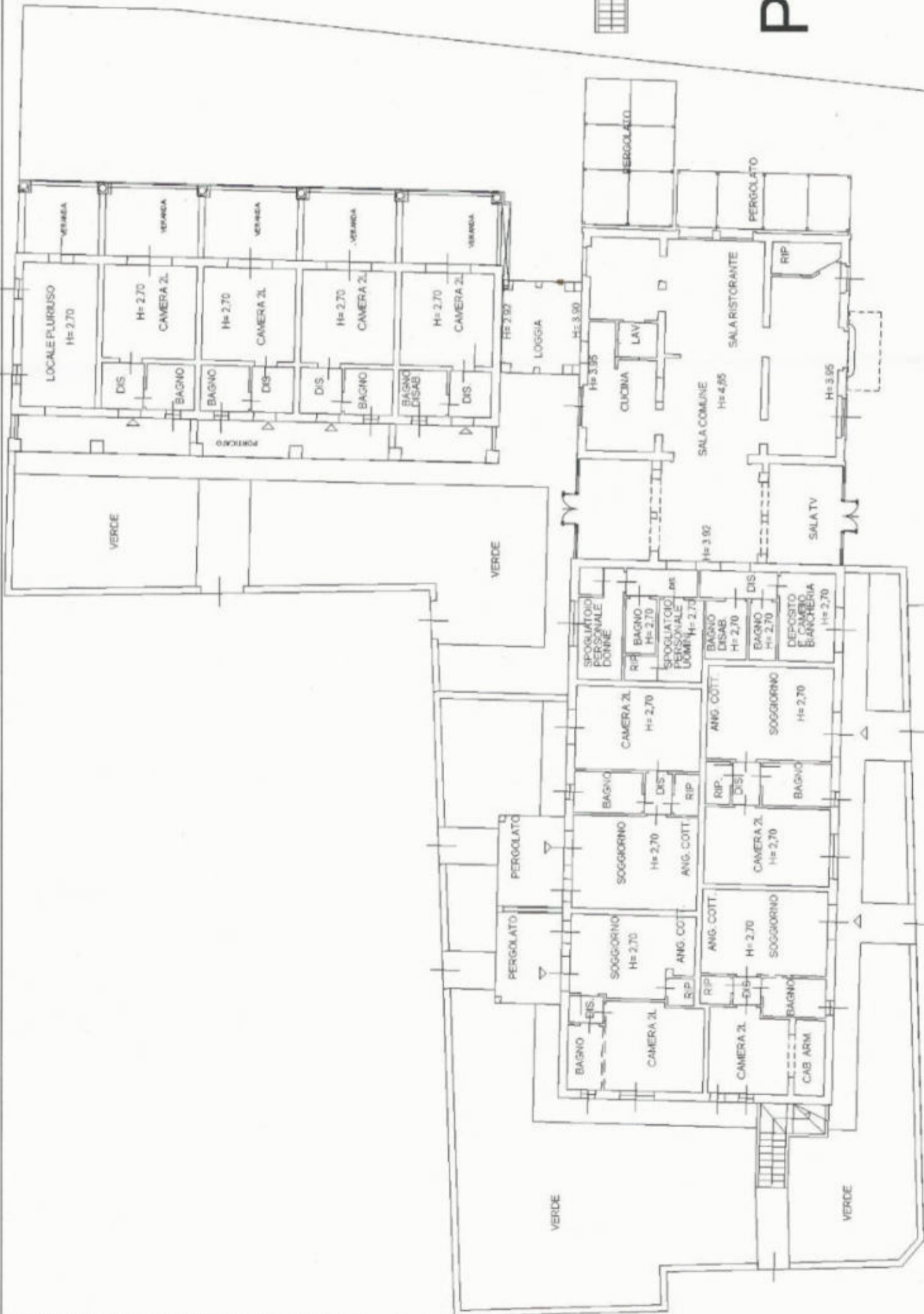

PIANO PRIMO

PIANO TERRENO

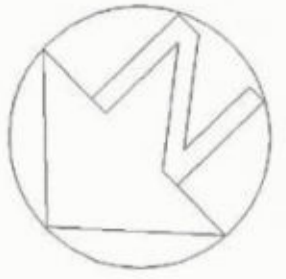

Visura storica per immobile

Situazione degli atti informatizzati dall'impianto meccanografico al 08/01/2019

Data: 08/01/2019 - Ora: 09.24.47
Visura n.: GR0001812 Pag: 1

Segue

Dati della richiesta	Comune di SCARLINO (Codice: 1510) Provincia di GROSSETO
Catasto Fabbricati	Foglio: 55 Particella: 325 Sub.: 1
INTESTATO	
1	

Unità immobiliare dal 29/09/2010

N.	DATI IDENTIFICATIVI						DATI DI CLASSAMENTO				DATI DERIVANTI DA	
	Sezione Urbana	Foglio	Particella	Sub	Zona Cens.	Micro Zona	Categoria	Classe	Consistenza	Superficie Catastale		Rendita
1		55	325	1			D/2				Euro 5.230,00	VARIAZIONE del 29/09/2010 protocollo n. GR0128303 in atti dal 29/09/2010 ISTANZA 124757/2010-VARIAZIONE DI CLASSAMENTO (n. 11126.1/2010)
Indirizzo effettuata con prot. n. GR0176572/2010 del 28/12/10 VIA SCARLINESE SNC piano: T-1-2;												
Notifica Partita Mod.58												

Mappati Terreni Correlati
Codice Comune 1510 - Sezione - Foglio 55 - Particella 325

Situazione dell'unità immobiliare dal 09/07/2010

N.	DATI IDENTIFICATIVI						DATI DI CLASSAMENTO				DATI DERIVANTI DA	
	Sezione Urbana	Foglio	Particella	Sub	Zona Cens.	Micro Zona	Categoria	Classe	Consistenza	Superficie Catastale		Rendita
1		55	325	1			D/2				Euro 19.950,00	VARIAZIONE del 09/07/2010 protocollo n. GR0090932 in atti dal 09/07/2010 VARIAZIONE RENDITA PROPOSTA (n. 8651.1/2010)
Indirizzo effettuata con prot. n. GR0092272/2010 del 13/07/10 VIA SCARLINESE SNC piano: T-1-2;												
Notifica Partita Mod.58												

Visura storica per immobile

Situazione degli atti informatizzati dall'impianto meccanografico al 08/01/2019

Data: 08/01/2019 - Ora: 09:24:47 Fine
Visura n.: GR0001812 Page: 2

Situazione dell'unità immobiliare dal 18/05/2010

N.	DATI IDENTIFICATIVI				DATI DI CLASSAMENTO				DATI DERIVANTI DA			
	Sezione Urbana	Foglio	Particella	Sub	Zona Cens.	Micro Zona	Categoria	Classe		Consistenza	Superficie Catastale	Rendita
1		55	325	1			D/2				Euro 10,939,50	VARIAZIONE NEL CLASSAMENTO del 18/05/2010 protocollo n. GR00065233 in atti dal 18/05/2010 VARIAZIONE DI CLASSAMENTO (n. 6706,1/2010)
Indirizzo 2 VIA SCARLINESE SNC piano: T-1-2; classamento e rendita non rettificati entro dodici mesi dalla data di iscrizione in atti della dichiarazione (D.M. 701/94)												

Situazione dell'unità immobiliare dal 18/05/2009

N.	DATI IDENTIFICATIVI				DATI DI CLASSAMENTO				DATI DERIVANTI DA			
	Sezione Urbana	Foglio	Particella	Sub	Zona Cens.	Micro Zona	Categoria	Classe		Consistenza	Superficie Catastale	Rendita
1		55	325	1			D/2				Euro 10,939,50	COSTITUZIONE del 18/05/2009 protocollo n. GR00066728 in atti dal 18/05/2009 COSTITUZIONE (n. 1296,1/2009)
Indirizzo 2 VIA SCARLINESE SNC piano: T-1-2; classamento e rendita proposti (D.M. 701/94)												

Situazione degli intestati dal 18/05/2009

N.	DATI ANAGRAFICI	CODICE FISCALE	DIRITTI E ONERI REALI
1	[REDACTED]	[REDACTED]	[REDACTED]
DATI DERIVANTI DA			

Unità immobiliari n. 1

Ricevuta n. 302

Tributi erariali: Euro 1,00

Visura ordinaria

Richiedente: **PICCHIANTI ROBERTO**

* Codice Fiscale Validato in Anagrafe Tributaria

Compilata da:
Grosso Nadia
Iscritto all'albo:
Geometri
Prov. Siena N. 1254

Identificativi Catastali:
Sezione:
Foglio: 55
Particella: 325
Subalterno: 1

Dichiarazione protocollo n. GR0066728 del 18/05/2009
Planimetria di u.i.u. in Comune di Scarlino
Via Scarlinese
civ. SNC

Agenzia del Territorio
CATASTO FABBRICATI
Ufficio provinciale di
Grosseto

Scala 1: 200

Scala n.1

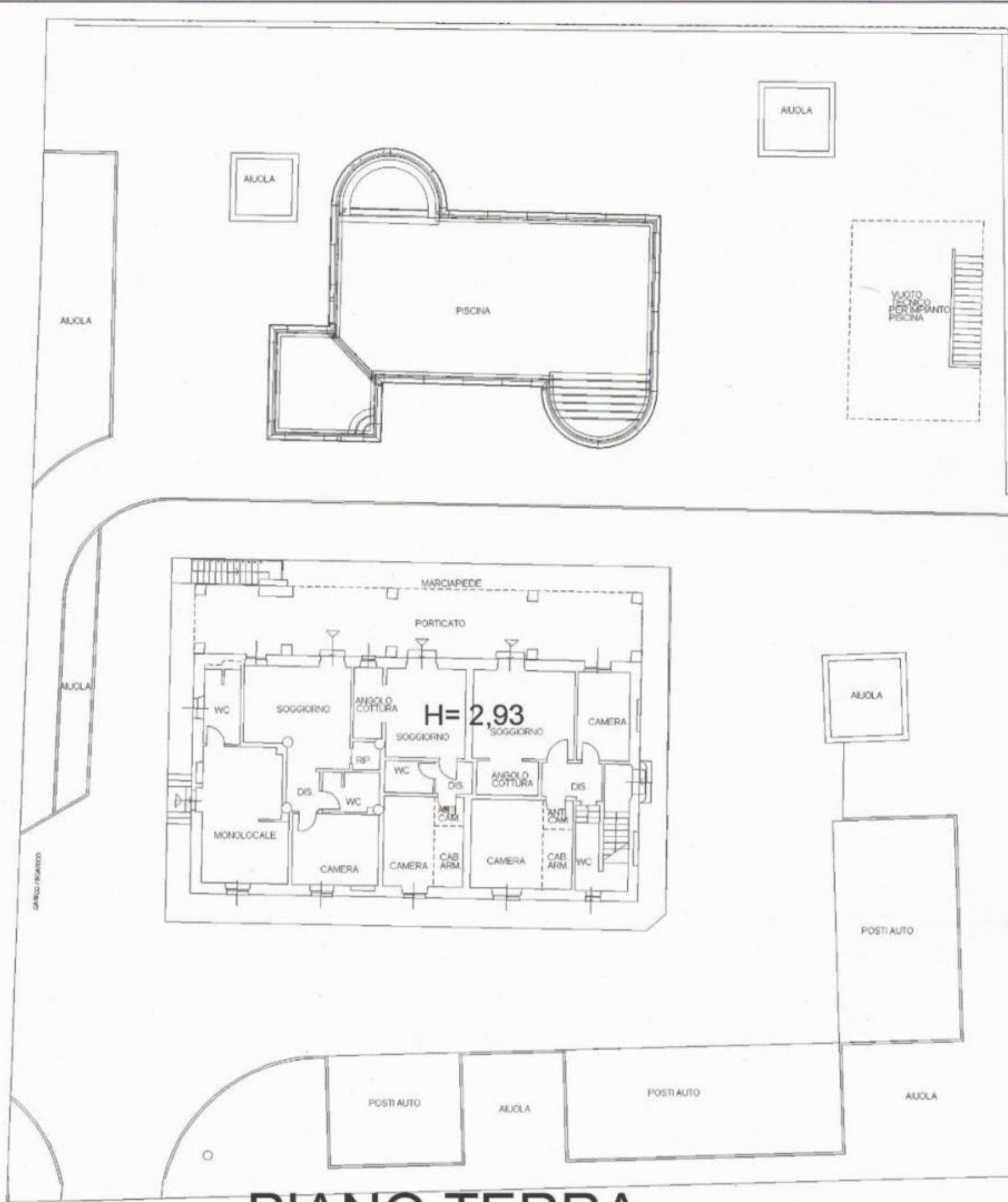

PIANO TERRA

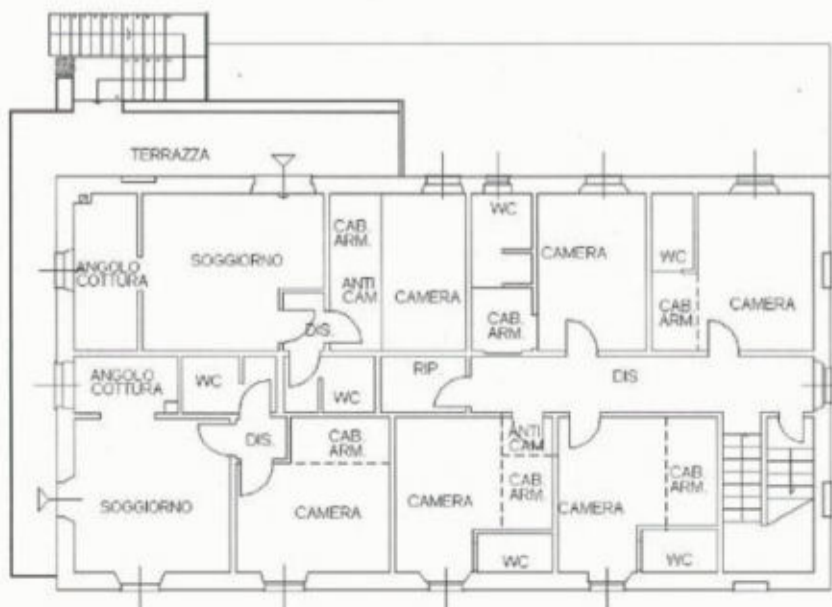

PIANO PRIMO

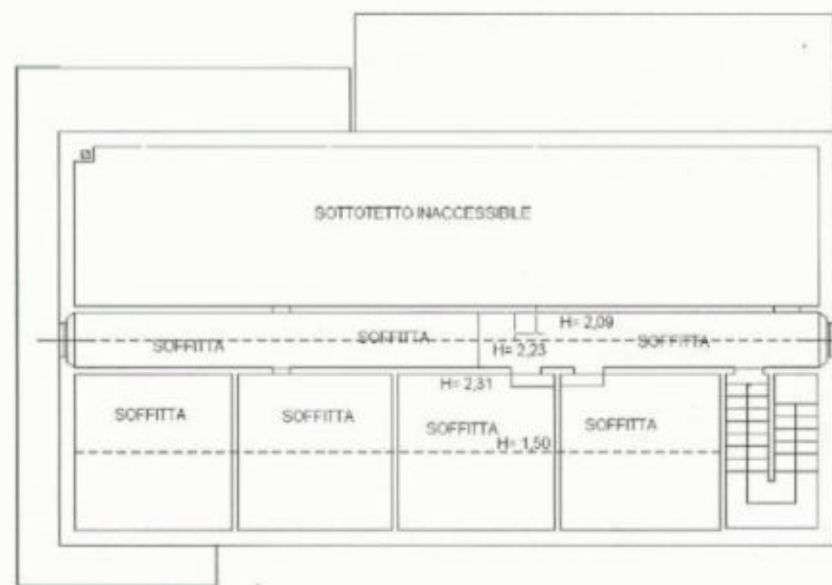

PIANO SECONDO

Catasto dei Fabbricati - Situazione al 08/01/2019 - Comune di SCARLINO(I510) - < Foglio: 55 Particella: 325 - Subalterno 1 > Immobile graffiato
VIA SCARLINESE SNC piano: 1-1-2;



Visura storica per immobile

Situazione degli atti informatizzati dall'impianto meccanografico al 08/01/2019

Data: 08/01/2019 - Ora: 09:26:21

Segue

Visura n.: GR0001815 Pag: 1

Dati della richiesta	Comune di SCARLINO (Codice: 1510) Provincia di GROSSETO
Catasto Terreni	Foglio: 55 Particella: 27

INTESTATO

1	[REDACTED]									
---	------------	--	--	--	--	--	--	--	--	--

Situazione dell'Immobile dall'impianto meccanografico

N.	DATI IDENTIFICATIVI				DATI CLASSAMENTO				DATI DERIVANTI DA		
	Foglio	Particella	Sub	Porz	Qualità Classe	Superficie(m²) ha are ca	Deduc	Reddito	Dominicale Euro 0,08 L. 152	Agrario Euro 0,08 L. 152	Impianto meccanografico del 28/11/1975
1	55	27	-	PASC CESPUG	2	03 80	Partita	1110			
Notifica											

L'intestazione alla data della richiesta deriva dai seguenti atti:

Situazione degli intestati dal 13/02/2009

N.	DATI ANAGRAFICI	CODICE FISCALE	DIRITTI E ONERI REALI
1	[REDACTED]	[REDACTED]	[REDACTED]

Situazione degli intestati dal 24/02/1984

N.	DATI ANAGRAFICI	CODICE FISCALE	DIRITTI E ONERI REALI
1	[REDACTED]	[REDACTED]	[REDACTED]

Situazione degli intestati dall'impianto meccanografico

N.	DATI ANAGRAFICI	CODICE FISCALE	DIRITTI E ONERI REALI
1	[REDACTED]	[REDACTED]	[REDACTED]

DATI DERIVANTI DA

[REDACTED] [Impianto meccanografico del 28/11/1975]



Direzione Provinciale di Grosseto
Ufficio Provinciale - Territorio
Servizi Catastali

Visura storica per immobile

Situazione degli atti informatizzati dall'impianto meccanografico al 08/01/2019

Data: 08/01/2019 - Ora: 09:26:21

Fine

Visura n.: GR0001815 Pag: 2

Unità immobiliari n. 1

Ricevuta n. 302

Tributi erariali: Euro 1,00

Visura ordinaria

Richiedente: **PICCHIANTI ROBERTO**

* Codice Fiscale Validato in Anagrafe Tributaria

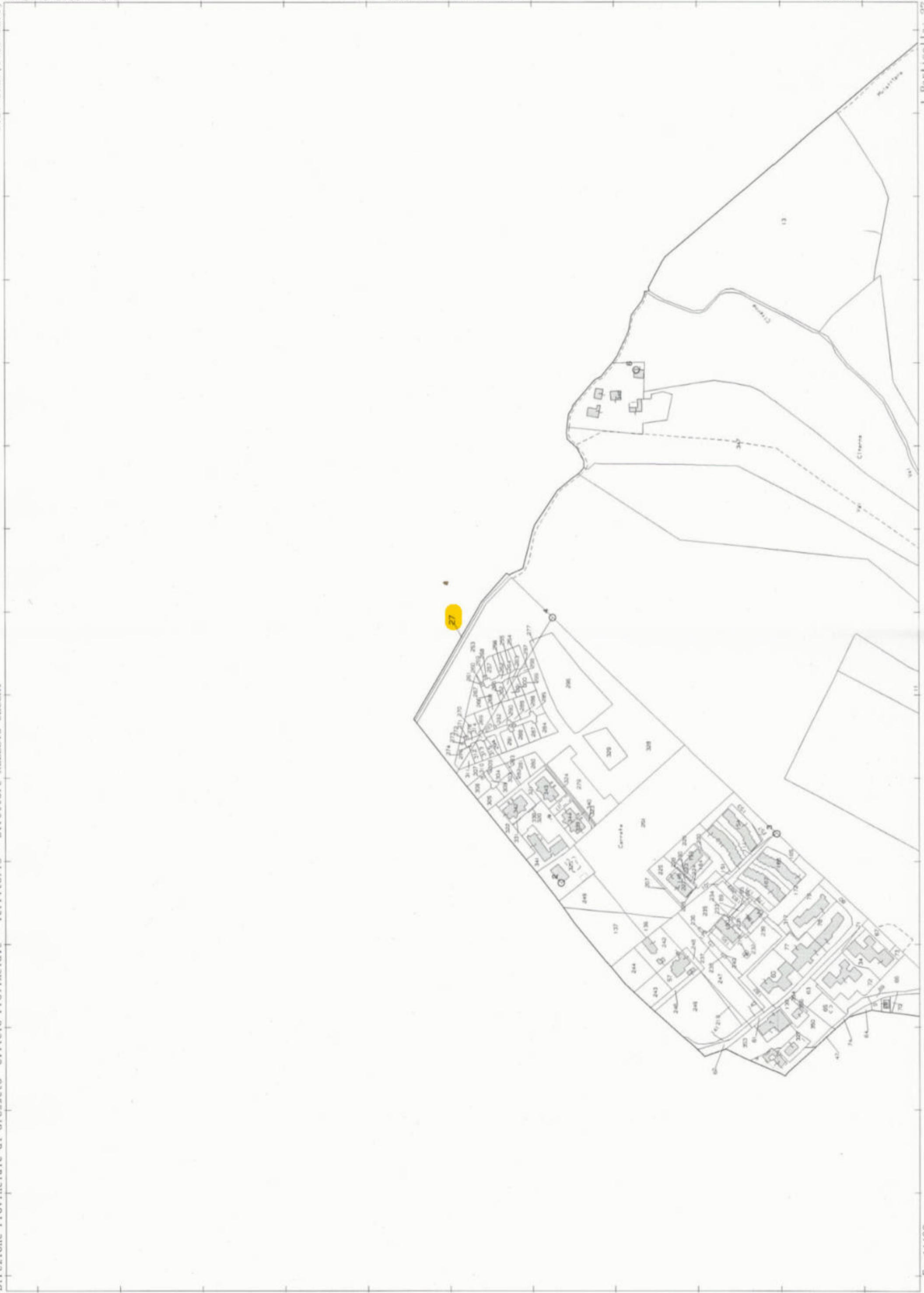

Visura storica per immobile

Situazione degli atti informatizzati dall'impianto meccanografico al 08/01/2019

Dati della richiesta	Comune di SCARLINO (Codice: 1510) Provincia di GROSSETO
Catasto Terreni	Foglio: 6 Particella: 115

INTESTATO

1	[REDACTED]									
---	------------	--	--	--	--	--	--	--	--	--

Situazione dell'Immobile dal 24/09/2007

N.	DATI IDENTIFICATIVI			Porz	Qualità Classe	DATI CLASSAMENTO		Deduc	Reddito		DATI DERIVANTI DA
	Foglio	Particella	Sub			Superficie(m²) ha arc ca	Dominicale		Agrario	Dominicale	
1	6	115	-	SEMINATIVO	3	00	92	Euro 0,21	Euro 0,26	FRAZIONAMENTO del 24/09/2007 protocollo n. GR0182778 in atti dal 24/09/2007 (n. 182778.1/2007)	

Nella variazione sono stati soppressi i seguenti immobili:

- foglio 6 particella 11 - foglio 6 particella 35 - foglio 6 particella 43 - foglio 6 particella 44 - foglio 6 particella 46

Sono stati inoltre variati i seguenti immobili:

- foglio 6 particella 111 - foglio 6 particella 112 - foglio 6 particella 113 - foglio 6 particella 114 - foglio 6 particella 116 - foglio 6 particella 117 - foglio 6 particella 118 - foglio 6 particella 119 - foglio 6 particella 120 - foglio 6 particella 121

L'intestazione alla data della richiesta deriva dai seguenti atti:

Situazione degli intestati dal 13/02/2009			
N.	DATI ANAGRAFICI	CODICE FISCALE	DIRITTI E ONERI REALI
1	[REDACTED]	[REDACTED]	[REDACTED]
DATI DERIVANTI DA			
Situazione degli intestati dal 24/09/2007			
N.	DATI ANAGRAFICI	CODICE FISCALE	DIRITTI E ONERI REALI
1	[REDACTED]	[REDACTED]	[REDACTED]
DATI DERIVANTI DA			

Visura storica per immobile

Situazione degli atti informatizzati dall'impianto meccanografico al 08/01/2019

Data: 08/01/2019 - Ora: 09:28:25
Visura n.: GR0001822 Pag: 2

Segue

Situazione dell'immobile che ha originato il precedente dal 06/07/1999

N.	DATI IDENTIFICATIVI			DATI CLASSAMENTO				DATI DERIVANTI DA									
	Foglio	Particella	Sub	Porz	Qualità Classe	Superficie(m ²) ha are ca	Deduc		Reddito								
1	6	35		-	SEMINATIVO	3	47 54	<table border="1"> <tr> <td>Dominicale</td> <td>Euro 11,05</td> <td>Agrario</td> <td>Euro 13,50</td> </tr> <tr> <td>L. 21.393</td> <td></td> <td>L. 26.147</td> <td></td> </tr> </table>	Dominicale	Euro 11,05	Agrario	Euro 13,50	L. 21.393		L. 26.147		VARIAZIONE GEOMETRICA del 06/07/1999 in atti dal 06/07/1999 (n. 1656.1/1999)
Dominicale	Euro 11,05	Agrario	Euro 13,50														
L. 21.393		L. 26.147															
Notifica																	
Annotazioni																	
varia con le particelle: 38 , 34																	

Sono stati inoltre variati i seguenti immobili:

- foglio 6 particella 34 - foglio 6 particella 38 - foglio 6 particella 40

Situazione dell'Immobile dal 18/09/1998

N.	DATI IDENTIFICATIVI				DATI CLASSAMENTO				DATI DERIVANTI DA								
	Foglio	Particella	Sub	Porz	Qualità Classe	Superficie(m ²) ha are ca	Deduc	Reddito									
1	6	35		-	SEMINATIVO	3	56 15	<table border="1"> <tr> <td>Dominicale</td> <td>Euro 25,268</td> <td>Agrario</td> <td>Euro 30,883</td> </tr> <tr> <td>L. 25.268</td> <td></td> <td>L. 30.883</td> <td></td> </tr> </table>	Dominicale	Euro 25,268	Agrario	Euro 30,883	L. 25.268		L. 30.883		VARIAZIONE D'UFFICIO in atti dal 18/09/1998 MOD26 1987/86 (n. 14.17/1998)
Dominicale	Euro 25,268	Agrario	Euro 30,883														
L. 25.268		L. 30.883															
Notifica																	
Partita 2474																	

Sono stati inoltre variati i seguenti immobili:

- foglio 6 particella 7 - foglio 6 particella 11 - foglio 6 particella 29 - foglio 6 particella 32 - foglio 6 particella 33 - foglio 6 particella 34

L'intestazione alla data della richiesta deriva dai seguenti atti:

Situazione degli intestati dal 18/11/1999

N.	DATI ANAGRAFICI	CODICE FISCALE	DIRITTI E ONERI REALI
1	[REDACTED]	[REDACTED]	[REDACTED]
DATI DERIVANTI DA			

Situazione degli intestati dal 18/09/1998

N.	DATI ANAGRAFICI	CODICE FISCALE	DIRITTI E ONERI REALI
1	[REDACTED]	[REDACTED]	[REDACTED]
DATI DERIVANTI DA			
Variazione in atti dal 18/09/1998			

Visura storica per immobile

Situazione degli atti informatizzati dall'impianto meccanografico al 08/01/2019

Data: 08/01/2019 - Ora: 09.28.25

Fine

Visura n.: GR0001822 Page: 3

Per ulteriori variazioni richiedere le visure storiche dei seguenti immobili variati o soppressi, originari del precedente:

- foglio 6 particella 7

- foglio 6 particella 11

- foglio 6 particella 29

Unità immobiliari n. 1

Ricevuta n. 302

Tributi erariali: Euro 1,00

Visura ordinaria

Richiedente: **PICCHIANTI ROBERTO**

* Codice Fiscale Validato in Anagrafe Tributaria

Visura storica per immobile

Situazione degli atti informatizzati dall'impianto meccanografico al 08/01/2019

Dati della richiesta	Comune di SCARLINO (Codice: 1510)
Catasto Terreni	Provincia di GROSSETO Foglio: 6 Particella: 117

INTESTATO

1	[REDACTED]										
---	------------	--	--	--	--	--	--	--	--	--	--

Situazione dell'Immobile dal 24/09/2007

N.	DATI IDENTIFICATIVI				DATI CLASSAMENTO				DATI DERIVANTI DA		
	Foglio	Particella	Sub	Porz	Qualità Classe	Superficie(m ²) ha are ca	Deduz	Reddito			
1	6	117		-	SEMINATIVO 3	12 45		Dominicale Euro 2,89	Agrario Euro 3,54	FRAZIONAMENTO del 24/09/2007 protocollo n. GR0182778 in atti dal 24/09/2007 (n. 182778.1/2007)	
Nella variazione sono stati soppressi i seguenti immobili: - foglio 6 particella 11 - foglio 6 particella 35 - foglio 6 particella 43 - foglio 6 particella 44 - foglio 6 particella 46 Sono stati inoltre variati i seguenti immobili: - foglio 6 particella 111 - foglio 6 particella 112 - foglio 6 particella 113 - foglio 6 particella 114 - foglio 6 particella 115 - foglio 6 particella 116 - foglio 6 particella 118 - foglio 6 particella 119 - foglio 6 particella 120 - foglio 6 particella 121											

L'intestazione alla data della richiesta deriva dai seguenti atti:

Situazione degli intestati dal 13/02/2009

N.	DATI ANAGRAFICI	CODICE FISCALE	DIRITTI E ONERI REALI
1	[REDACTED]	[REDACTED]	[REDACTED]

Situazione degli intestati dal 24/09/2007

N.	DATI ANAGRAFICI	CODICE FISCALE	DIRITTI E ONERI REALI
1	[REDACTED]	[REDACTED]	[REDACTED]

Visura storica per immobile

Situazione degli atti informatizzati dall'impianto meccanografico al 08/01/2019

Data: 08/01/2019 - Ora: 09.28.42
Visura n.: GR0001823 Pag: 2

Segue

Situazione dell'immobile che ha originato il precedente dal 23/03/2004

N.	DATI IDENTIFICATIVI			DATI CLASSAMENTO				DATI DERIVANTI DA		
	Foglio	Particella	Sub	Porz	Qualità Classe	Superficie(m ²)	Deduc		Reddito	
1	6	43		-	SEMINATIVO	3	ha are ca 80 35	Dominicale Euro 18,67	Agrario Euro 22,82	FRAZIONAMENTO del 23/03/2004 protocollo n. GR0024535 in atti dal 23/03/2004 (n. 24535.1/2004)
<p>Notifica</p> <p>Partita</p>										

Nella variazione sono stati soppressi i seguenti immobili:

- foglio 6 particella 38

Sono stati inoltre variati i seguenti immobili:

- foglio 6 particella 42 - foglio 6 particella 44 - foglio 6 particella 45 - foglio 6 particella 46

L' intestazione alla data della richiesta deriva dai seguenti atti:

Situazione degli intestati dal 23/03/2004

N.	DATI ANAGRAFICI			CODICE FISCALE		DIRITTI E ONERI REALI	
1	[REDACTED]			[REDACTED]		[REDACTED]	
<p>DATI DERIVANTI DA</p>							

Situazione dell'immobile che ha originato il precedente dal 07/06/2002

N.	DATI IDENTIFICATIVI			DATI CLASSAMENTO				DATI DERIVANTI DA		
	Foglio	Particella	Sub	Porz	Qualità Classe	Superficie(m ²)	Deduc		Reddito	
1	6	38		-	SEMINATIVO	3	ha are ca 10 87 18	Dominicale Euro 252,67	Agrario Euro 308,81	VARIAZIONE D'UFFICIO del 07/06/2002 protocollo n. 00083630 in atti dal 07/06/2002 ISTANZA PROT. 83630/02-RETTIFICA ERRORE UFFICIO (n. 904.1/2002)
<p>Notifica</p> <p>Partita</p>										
<p>Annotazioni</p> <p>varia con il num. 32 del fog. 6</p>										

Sono stati inoltre variati i seguenti immobili:

- foglio 6 particella 32

Visura storica per immobile

Situazione degli atti informatizzati dall'impianto meccanografico al 08/01/2019

Data: 08/01/2019 - Ora: 09:28:42
Visura n.: GR0001823 Page: 3

Segue

Situazione dell'Immobile dal 06/07/1999

N.	DATI IDENTIFICATIVI			Qualità Classe	DATI CLASSAMENTO		Reddito	Reddito	DATI DERIVANTI DA	
	Foglio	Particella	Sub		Superficie(m²)	Deduz				Dominicale
1	6	38	-	SEMINATIVO 3	II	ha arc ca 41 28	2474	Dominicale Euro 265,24 L. 513,576	Agrario Euro 324,18 L. 627,704	VARIAZIONE GEOMETRICA del 06/07/1999 in atti dal 06/07/1999 (n. 1656.1/1999)
Notifica Annotazioni varia con le particelle: 34 , 35										

Sono stati inoltre variati i seguenti immobili:

- foglio 6 particella 34 - foglio 6 particella 35 - foglio 6 particella 40

Situazione dell'Immobile dal 09/12/1998

N.	DATI IDENTIFICATIVI			Qualità Classe	DATI CLASSAMENTO		Reddito	Reddito	DATI DERIVANTI DA	
	Foglio	Particella	Sub		Superficie(m²)	Deduz				Dominicale
1	6	38	-	SEMINATIVO 3	II	ha arc ca 21 00	2474	Dominicale L. 504,450	Agrario L. 616,550	FRAZIONAMENTO del 09/12/1998 in atti dal 09/12/1998 (n. 2677.1/1998)

Nella variazione sono stati soppressi i seguenti immobili:

- foglio 6 particella 29

Sono stati inoltre variati i seguenti immobili:

- foglio 6 particella 39

L' intestazione alla data della richiesta deriva dai seguenti atti:

Situazione degli intestati dal 18/11/1999

N.	DATI ANAGRAFICI	CODICE FISCALE	DIRITTI E ONERI REALI
1	[REDACTED]	[REDACTED]	[REDACTED]

DATI DERIVANTI DA

Situazione degli intestati dal 09/12/1998

N.	DATI ANAGRAFICI	CODICE FISCALE	DIRITTI E ONERI REALI
1	[REDACTED]	[REDACTED]	[REDACTED]

DATI DERIVANTI DA

Visura storica per immobile

Situazione degli atti informatizzati dall'impianto meccanografico al 08/01/2019

Data: 08/01/2019 - Ora: 09.28.43

Visura n.: GR0001823 Pag: 4

Segue

Situazione dell'immobile che ha originato il precedente dal 18/09/1998

N.	DATI IDENTIFICATIVI			Qualità Classe	DATI CLASSAMENTO		Reddito	DATI DERIVANTI DA		
	Foglio	Particella	Sub		Superficie(m ²)	Deduc				
1	6	29		SEMINATIVO 3	12	35	65	Dominicale L. 556,043	Agrario L. 679,608	VARIAZIONE D'UFFICIO in atti dal 18/09/1998 MOD26 1982,86 (n. 14,17/1998)
Notifica		Partita		2474						

Sono stati inoltre variati i seguenti immobili:

- foglio 6 particella 7 - foglio 6 particella 11 - foglio 6 particella 32 - foglio 6 particella 33 - foglio 6 particella 34 - foglio 6 particella 35

Situazione dell'Immobile dal 25/08/1998

N.	DATI IDENTIFICATIVI			Porz	Qualità Classe	DATI CLASSAMENTO		Reddito	DATI DERIVANTI DA		
	Foglio	Particella	Sub			Superficie(m ²)	Deduc				
1	6	29		-	SEMINATIVO 3	16	54	90	Dominicale L. 744,705	Agrario L. 910,195	FRAZIONAMENTO del 25/08/1998 in atti dal 25/08/1998 (n. 1814,1/1998)
Notifica		Partita		2474							

Nella variazione sono stati soppressi i seguenti immobili:

- foglio 6 particella 10

Sono stati inoltre variati i seguenti immobili:

- foglio 6 particella 30

L'intestazione alla data della richiesta deriva dai seguenti atti:

Situazione degli intestati dal 25/08/1998

N.	DATI ANAGRAFICI	CODICE FISCALE	DIRITTI E ONERI REALI
1	[REDACTED]	[REDACTED]	[REDACTED]
DATI DERIVANTI DA			

Visura storica per immobile

Situazione degli atti informatizzati dall'impianto meccanografico al 08/01/2019

Data: 08/01/2019 - Ora: 09.28.43
Visura n.: GR0001823 Pag: 5

Segue

Situazione dell'immobile che ha originato il precedente dal 11/10/1984

N.	DATI IDENTIFICATIVI				DATI CLASSAMENTO				DATI DERIVANTI DA		
	Foglio	Particella	Sub	Porz	Qualità Classe	Superficie(m ²) ha are ca	Deduz	Reddito			
1	6	10	-		SEMINATIVO 3	17 20 50		Dominicale L. 774.225	Agrario L. 946.375	FRAZIONAMENTO del 11/10/1984 in atti dal 10/01/1985 (n. 3285)	
Notifica											
							Partita	1628			

Sono stati inoltre variati i seguenti immobili:

- foglio 6 particella 16

Situazione dell'immobile dall'impianto meccanografico

N.	DATI IDENTIFICATIVI				DATI CLASSAMENTO				DATI DERIVANTI DA		
	Foglio	Particella	Sub	Porz	Qualità Classe	Superficie(m ²) ha are ca	Deduz	Reddito			
1	6	10	-		SEMINATIVO 3	17 23 90		Dominicale L. 775.755	Agrario L. 948.145	Impianto meccanografico del 28/11/1975	
Notifica											
							Partita	539			

L'instestazione alla data della richiesta deriva dai seguenti atti:

Situazione degli intestati dal 09/06/1993

N.	DATI ANAGRAFICI				CODICE FISCALE		DIRITTI E ONERI REALI	
1	[REDACTED]				[REDACTED]		[REDACTED]	
DATI DERIVANTI DA								

Situazione degli intestati dal 29/04/1980

N.	DATI ANAGRAFICI				CODICE FISCALE		DIRITTI E ONERI REALI	
1	[REDACTED]				[REDACTED]		[REDACTED]	
DATI DERIVANTI DA								

Visura storica per immobile

Situazione degli atti informatizzati dall'impianto meccanografico al 08/01/2019

Data: 08/01/2019 - Ora: 09:28.43

Fine

Visura n.: GR0001823 Pag: 6

Situazione degli intestati dall'impianto meccanografico

N	DIRITTI ANAGRAFICI	CODICE FISCALE	DIRITTI E ONERI REALI
1	LAURENTI Marino nato a ORBETTELLO il 13/08/1924	LRNMARN24M113G088N*	POSSESSORE PER ACQUISTO DALL ENTE MAREMMA ENTE DI SVILUPPO IN TOSCANA E LAZIO VENDITORE CON PATTO DI RISERVATO DOMINIO fino al 29/04/1980

DATI DERIVANTI DA | Impianto meccanografico del 28/11/1975

Unità immobiliari n. 1

Ricevuta n. 302

Tributi erariali: Euro 1,00

Visura ordinaria

Richiedente: **PICCHIANTI ROBERTO**

* Codice Fiscale Validato in Anagrafe Tributaria

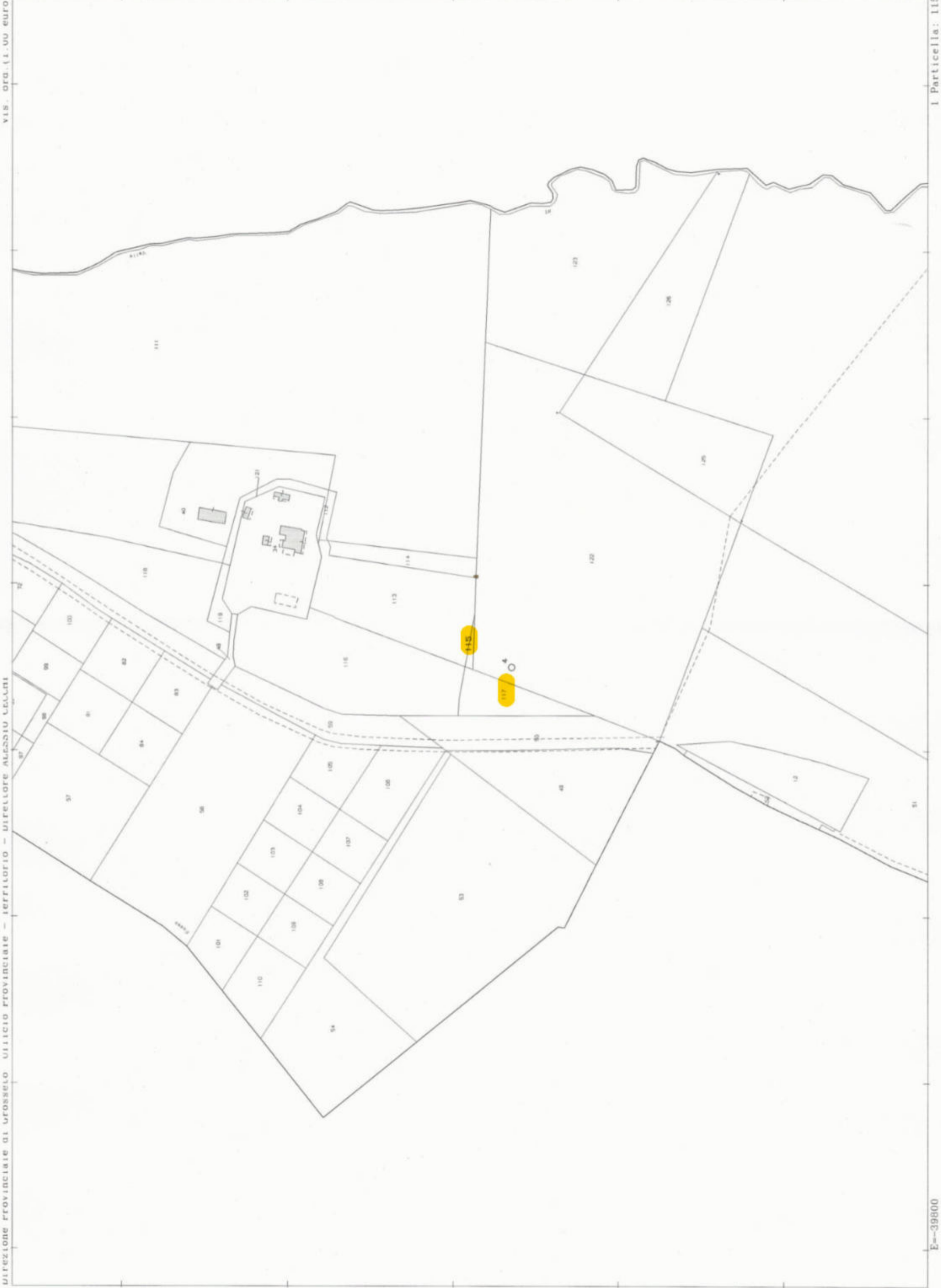

vis. org. (1.00 euro)

DIREZIONE PROVINCIALE DI GROSSETO UFFICIO PROVINCIALE - IERFILIOTIO - DIPELLORE ALESSIO LELANI

1 Particella: 115

E=39800

N=40300

Visura storica per immobile

Situazione degli atti informatizzati dall'impianto meccanografico al 08/01/2019

Data: 08/01/2019 - Ora: 09.27.13
Visura n.: GR0001818 Page: 1

Segue

Dati della richiesta	Comune di SCARLINO (Codice: 1510) Provincia di GROSSETO
Catasto Terreni	Foglio: 40 Particella: 154

INTESTATO

1	[REDACTED]									
---	------------	--	--	--	--	--	--	--	--	--

Situazione dell'Immobile dal 01/02/2002

N.	DATI IDENTIFICATIVI			DATI CLASSAMENTO					DATI DERIVANTI DA	
	Foglio	Particella	Sub	Porz	Qualità Classe	Superficie(m²) ha are ca	Deduc	Reddito		
1	40	154		-	SEMINATIVO 1	04 22		Dominicale Euro 2,94	Agrario Euro 2,62	FRAZIONAMENTO del 01/02/2002 protocollo n. 5493 in atti dal 01/02/2002 (n. 253.1/2002)

Nella variazione sono stati soppressi i seguenti immobili:

- foglio 40 particella 122 - foglio 40 particella 132 - foglio 40 particella 146

Sono stati inoltre variati i seguenti immobili:

- foglio 40 particella 153 - foglio 40 particella 155 - foglio 40 particella 156 - foglio 40 particella 157 - foglio 40 particella 158

L'intestazione alla data della richiesta deriva dai seguenti atti:

Situazione degli intestati dal 28/03/2013

N.	DATI ANAGRAFICI	CODICE FISCALE	DIRITTI E ONERI REALI
1	[REDACTED]	[REDACTED]	[REDACTED]

DATI DERIVANTI DA

Situazione degli intestati dal 13/06/2002

N.	DATI ANAGRAFICI	CODICE FISCALE	DIRITTI E ONERI REALI
1	[REDACTED]	[REDACTED]	[REDACTED]

DATI DERIVANTI DA

Visura storica per immobile

Situazione degli atti informatizzati dall'impianto meccanografico al 08/01/2019

Situazione degli intestati dal 01/02/2002

N.	DATI ANAGRAFICI				CODICE FISCALE		DIRITTI E ONERI REALI	
1	[REDACTED]				[REDACTED]		[REDACTED]	
DATI DERIVANTI DA								

Situazione dell'immobile che ha originato il precedente dal 20/05/1994

N.	DATI IDENTIFICATIVI			DATI CLASSAMENTO				DATI DERIVANTI DA		
	Foglio	Particella	Sub	Porz	Qualità Classe	Superficie(m ²)	Deduc		Reddito	
1	40	122	-	-	SEMINATIVO	1	ha arc ca 06 37	Dominicale Euro 4,44 L. 8.600	Agrario Euro 3,95 L. 7.644	FRAZIONAMENTO del 20/05/1994 in atti dal 20/05/1994 (n. 758.1/1994)
Notifica										
Partita 1847										

Nella variazione sono stati soppressi i seguenti immobili:

- foglio 40 particella 12

Sono stati inoltre variati i seguenti immobili:

- foglio 40 particella 121

L'intestazione alla data della richiesta deriva dai seguenti atti:

Situazione degli intestati dal 22/12/1999

N.	DATI ANAGRAFICI				CODICE FISCALE		DIRITTI E ONERI REALI	
1	[REDACTED]				[REDACTED]		[REDACTED]	
DATI DERIVANTI DA								

Situazione degli intestati dal 20/05/1994

N.	DATI ANAGRAFICI				CODICE FISCALE		DIRITTI E ONERI REALI	
1	[REDACTED]				[REDACTED]		[REDACTED]	
DATI DERIVANTI DA								

Situazione dell'immobile che ha originato il precedente dall'impianto meccanografico

N.	DATI IDENTIFICATIVI				DATI CLASSAMENTO				DATI DERIVANTI DA	
	Foglio	Particella	Sub	Porz	Qualità Classe	Superficie(m ²)	Deduc	Reddito		
1	40	12	-	-	SEMINATIVO	1	ha arc ca 12 00	Dominicale L. 16.200	Agrario L. 14.400	Impianto meccanografico del 28/11/1975

Visura storica per immobile

Situazione degli atti informatizzati dall'impianto meccanografico al 08/01/2019

Data: 08/01/2019 - Ora: 09:27.13

Fine

Visura n.: GR0001818 Pag: 3

Notifica	Partita	1110		
----------	---------	------	--	--

L'intestazione alla data della richiesta deriva dai seguenti atti:

Situazione degli intestati dal 24/02/1984

N.	DATA ANAGRAFICI	CODICE FISCALE	DIRITTI E ONERI REALI
1	[REDACTED]	[REDACTED]	[REDACTED]
DATI DERIVANTI DA			

Situazione degli intestati dall'impianto meccanografico

N.	DATA ANAGRAFICI	CODICE FISCALE	DIRITTI E ONERI REALI
1	[REDACTED]	[REDACTED]	[REDACTED]
DATI DERIVANTI DA			
	Impianto meccanografico del 28/11/1975		

Unità immobiliari n. 1

Ricevuta n. 302

Tributi erariali: Euro 1,00

Visura ordinaria

Richiedente: **PICCHIANTI ROBERTO**

* Codice Fiscale Validato in Anagrafe Tributaria

Visura storica per immobile

Situazione degli atti informatizzati dall'impianto meccanografico al 08/01/2019

Dati della richiesta	Comune di SCARLINO (Codice: 1510) Provincia di GROSSETO
Catasto Terreni	Foglio: 40 Particella: 156

INTESTATO

1	[REDACTED]									
---	------------	--	--	--	--	--	--	--	--	--

Situazione dell'Immobile dal 01/02/2002

N.	DATI IDENTIFICATIVI				DATI CLASSAMENTO				DATI DERIVANTI DA	
	Foglio	Particella	Sub	Porz	Quantità Classe	Superficie(m ²) ha arc ca	Decorz	Reddito Dominicale Euro 1,42		Agrario Euro 1,26
1	40	156		-	SEMINATIVO 1	02 04				FRAZIONAMENTO del 01/02/2002 protocollo n. 5493 in atti dal 01/02/2002 (n. 253.1/2002)
Notifica										

Nella variazione sono stati soppressi i seguenti immobili:

- foglio 40 particella 122 - foglio 40 particella 132 - foglio 40 particella 146

Sono stati inoltre variati i seguenti immobili:

- foglio 40 particella 153 - foglio 40 particella 154 - foglio 40 particella 155 - foglio 40 particella 157 - foglio 40 particella 158

L'intestazione alla data della richiesta deriva dai seguenti atti:

Situazione degli intestati dal 28/03/2013

N.	DATI ANAGRAFICI	CODICE FISCALE	DIRITTI E ONERI REALI
1	[REDACTED]	[REDACTED]	[REDACTED]
DATI DERIVANTI DA			

Situazione degli intestati dal 13/06/2002

N.	DATI ANAGRAFICI	CODICE FISCALE	DIRITTI E ONERI REALI
1	[REDACTED]	[REDACTED]	[REDACTED]
DATI DERIVANTI DA			

Visura storica per immobile

Situazione degli atti informatizzati dall'impianto meccanografico al 08/01/2019

Situazione degli intestati dal 01/02/2002

N.	DATI ANAGRAFICI				CODICE FISCALE		DIRITTI E ONERI REALI	
1	[REDACTED]				[REDACTED]		[REDACTED]	
DATI DERIVANTI DA								

Situazione dell'immobile che ha originato il precedente dal 28/11/1994

N.	DATI IDENTIFICATIVI			DATI CLASSAMENTO				DATI DERIVANTI DA		
	Foglio	Particella	Sub	Porz	Qualità Classe	Superficie(m ²)	Deduz		Reddito	
1	40	132		-	SEMINATIVO	1	ha arc ca 34 75	Dominicale Euro 24,23 L. 46.913	Agrario Euro 21,54 L. 41.700	FRAZIONAMENTO del 28/11/1994 in atti dal 28/11/1994 (n. 1784.4/1994)
Notifica										
Partita 1847										

Nella variazione sono stati soppressi i seguenti immobili:

- foglio 40 particella 11

Sono stati inoltre variati i seguenti immobili:

- foglio 40 particella 131

L'intestazione alla data della richiesta deriva dai seguenti atti:

Situazione degli intestati dal 22/12/1999

N.	DATI ANAGRAFICI				CODICE FISCALE		DIRITTI E ONERI REALI	
1	[REDACTED]				[REDACTED]		[REDACTED]	
DATI DERIVANTI DA								

Situazione degli intestati dal 28/11/1994

N.	DATI ANAGRAFICI				CODICE FISCALE		DIRITTI E ONERI REALI	
1	[REDACTED]				[REDACTED]		[REDACTED]	
DATI DERIVANTI DA								

Situazione dell'immobile che ha originato il precedente dall'impianto meccanografico

N.	DATI IDENTIFICATIVI				DATI CLASSAMENTO				DATI DERIVANTI DA	
	Foglio	Particella	Sub	Porz	Qualità Classe	Superficie(m ²)	Deduz	Reddito		
1	40	11		-	SEMINATIVO	1	ha arc ca 1 16 20	Dominicale L. 156.870	Agrario L. 139.440	Impianto meccanografico del 28/11/1975

Visura storica per immobile

Situazione degli atti informatizzati dall'impianto meccanografico al 08/01/2019

Data: 08/01/2019 - Ora: 09.27.30
Visura n.: GR0001819 Pag: 3

Fine

Notifica	Partita	1110		
----------	---------	------	--	--

L'intestazione alla data della richiesta deriva dai seguenti atti:

Situazione degli intestati dal 24/02/1984

N.	DATA ANAGRAFICI	CODICE FISCALE	DIRITTI E ONERI REALI
1	[REDACTED]	[REDACTED]	[REDACTED]

Situazione degli intestati dall'impianto meccanografico

N.	DATA ANAGRAFICI	CODICE FISCALE	DIRITTI E ONERI REALI
1	[REDACTED]	[REDACTED]	[REDACTED]

Impianto meccanografico del 28/11/1975

Unità immobiliari n. 1

Ricevuta n. 302

Tributi erariali: Euro 1,00

Visura ordinaria

Richiedente: **PICCHIANTI ROBERTO**

* Codice Fiscale Validato in Anagrafe Tributaria

Visura storica per immobile

Situazione degli atti informatizzati dall'impianto meccanografico al 08/01/2019

Dati della richiesta	Comune di SCARLINO (Codice: I510) Provincia di GROSSETO
Catasto Terreni	Foglio: 40 Particella: 158

INTESTATO

1	[REDACTED]
---	------------

Situazione dell'Immobile dal 01/02/2002

N.	DATI IDENTIFICATIVI				DATI CLASSAMENTO				DATI DERIVANTI DA	
	Foglio	Particella	Sub	Porz	Qualità Classe	Superficie(m ²) ha are ca	Deduz	Reddito		
1	40	158	-		SEMINATIVO 1	03 28		Dominicale Euro 2,29	Agrario Euro 2,03	FRAZIONAMENTO del 01/02/2002 protocollo n. 5493 in atti dal 01/02/2002 (n. 253.I/2002)
Notifica										

Nella variazione sono stati soppressi i seguenti immobili:

- foglio 40 particella 122 - foglio 40 particella 132 - foglio 40 particella 146

Sono stati inoltre variati i seguenti immobili:

- foglio 40 particella 153 - foglio 40 particella 154 - foglio 40 particella 155 - foglio 40 particella 156 - foglio 40 particella 157

L'intestazione alla data della richiesta deriva dai seguenti atti:

Situazione degli intestati dal 28/03/2013

N.	DATI ANAGRAFICI	CODICE FISCALE	DIRITTI E ONERI REALI
1	[REDACTED]	[REDACTED]	[REDACTED]
DATI DERIVANTI DA			

Situazione degli intestati dal 13/06/2002

N.	DATI ANAGRAFICI	CODICE FISCALE	DIRITTI E ONERI REALI
1	[REDACTED]	[REDACTED]	[REDACTED]
DATI DERIVANTI DA			

Visura storica per immobile

Situazione degli atti informatizzati dall'impianto meccanografico al 08/01/2019

Data: 08/01/2019 - Ora: 09.27.48

Visura n.: GR0001820 Pag: 2

Segue

Situazione degli intestati dal 01/02/2002

N.	DATI ANAGRAFICI		CODICE FISCALE		DIRITTI E ONERI REALI	
1	[REDACTED]		[REDACTED]		[REDACTED]	
DATI DERIVANTI DA						

Situazione dell'immobile che ha originato il precedente dal 28/11/1994

N.	DATI IDENTIFICATIVI			Porz	Qualità Classe	DATI CLASSAMENTO			DATI DERIVANTI DA							
	Foglio	Particella	Sub			Superficie(m²)	Deduz	Reddito								
1	40	146		-	SEMINATIVO	1	ha are ca	24	30	1847	Partita	1847	Dominicale Euro 16,94 L. 32.805	Agrario Euro 15,06 L. 29.160	FRAZIONAMENTO del 28/11/1994 in atti dal 28/11/1994 (n. 1784.11/1994)	
Notifica																

Nella variazione sono stati soppressi i seguenti immobili:

- foglio 40 particella 124

Sono stati inoltre variati i seguenti immobili:

- foglio 40 particella 145

L'intestazione alla data della richiesta deriva dai seguenti atti:

Situazione degli intestati dal 22/12/1999

N.	DATI ANAGRAFICI		CODICE FISCALE		DIRITTI E ONERI REALI	
1	[REDACTED]		[REDACTED]		[REDACTED]	
DATI DERIVANTI DA						

Situazione degli intestati dal 28/11/1994

N.	DATI ANAGRAFICI		CODICE FISCALE		DIRITTI E ONERI REALI	
1	[REDACTED]		[REDACTED]		[REDACTED]	
DATI DERIVANTI DA						

Visura storica per immobile

Situazione degli atti informatizzati dall'impianto meccanografico al 08/01/2019

Situazione dell'immobile che ha originato il precedente dal 20/05/1994

N.	DATI IDENTIFICATIVI			DATI CLASSAMENTO				DATI DERIVANTI DA		
	Foglio	Particella	Sub	Porz	Qualità Classe	Superficie(m²) ha arc ca	Deduz		Reddito	
1	40	124	-	-	SEMINATIVO 1	1 40 90		Dominicale L. 190.215	Agrario L. 169.080	FRAZIONAMENTO del 20/05/1994 in atti dal 20/05/1994 (n. 758.2/1994)
Notifica						Partita		1847		

Nella variazione sono stati soppressi i seguenti immobili:

- foglio 40 particella 13

Sono stati inoltre variati i seguenti immobili:

- foglio 40 particella 123

L' intestazione alla data della richiesta deriva dai seguenti atti:

Situazione degli intestati dal 20/05/1994

N.	DATI ANAGRAFICI			CODICE FISCALE	DIRITTI E ONERI REALI
	DATI DERIVANTI DA				
1	[REDACTED]				

Situazione dell'immobile che ha originato il precedente dal 19/05/1988

N.	DATI IDENTIFICATIVI			DATI CLASSAMENTO				DATI DERIVANTI DA		
	Foglio	Particella	Sub	Porz	Qualità Classe	Superficie(m²) ha arc ca	Deduz		Reddito	
1	40	13	-	-	SEMINATIVO 1	2 49 40		Dominicale L. 336.690	Agrario L. 299.280	FRAZIONAMENTO in atti dal 19/05/1988 (n. 180.1/1988)
Notifica						Partita		1847		

Sono stati inoltre variati i seguenti immobili:

- foglio 40 particella 97

Situazione dell'immobile dall'impianto meccanografico

N.	DATI IDENTIFICATIVI			DATI CLASSAMENTO				DATI DERIVANTI DA		
	Foglio	Particella	Sub	Porz	Qualità Classe	Superficie(m²) ha arc ca	Deduz		Reddito	
1	40	13	-	-	SEMINATIVO 1	2 97 30		Dominicale L. 401.355	Agrario L. 356.760	Impianto meccanografico del 28/11/1975

Visura storica per immobile

Situazione degli atti informatizzati dall'impianto meccanografico al 08/01/2019

Data: 08/01/2019 - Ora: 09.27.49 Fine
Visura n.: GR0001820 Pag: 4

Notifica	Partita	1110		
----------	---------	------	--	--

L'intestazione alla data della richiesta deriva dai seguenti atti:

Situazione degli intestati dal 24/02/1984

N.	DATI ANAGRAFICI	CODICE FISCALE	DIRITTI E ONERI REALI
1	[REDACTED]	[REDACTED]	[REDACTED]
DATI DERIVANTI DA			

Situazione degli intestati dall'impianto meccanografico

N.	DATI ANAGRAFICI	CODICE FISCALE	DIRITTI E ONERI REALI
1	[REDACTED]	[REDACTED]	[REDACTED]
DATI DERIVANTI DA			
	Impianto meccanografico del 28/11/1975		

Unità immobiliari n. 1

Ricevuta n. 302

Tributi erariali: Euro 1,00

Visura ordinaria

Richiedente: **PICCHIANTI ROBERTO**

* Codice Fiscale Validato in Anagrafe Tributaria

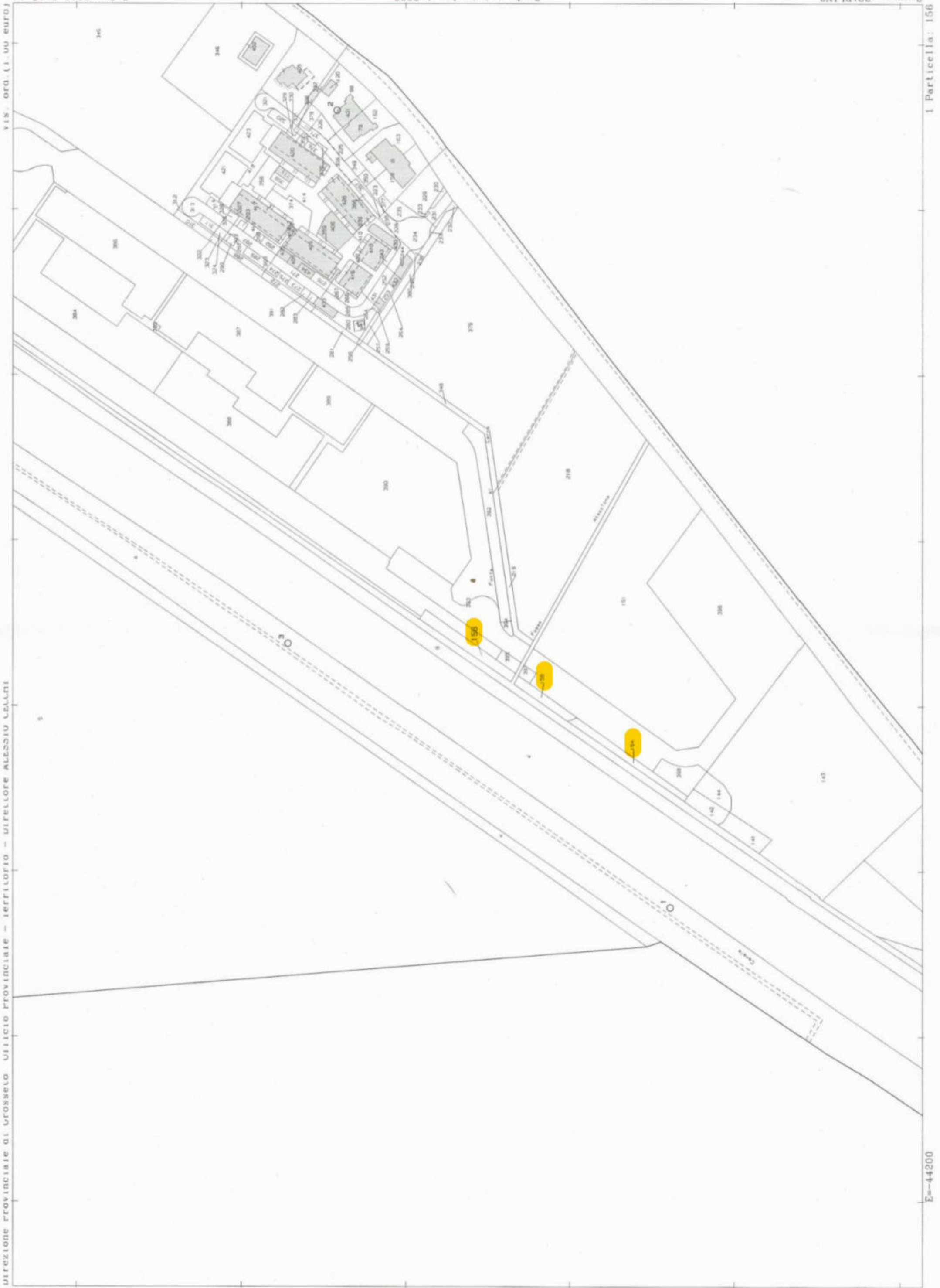

vis. ord. (1.00 euro)

DIREZIONE PROVINCIALE DI GROSSETO UFFICIO PROVINCIALE - IERFILLIO - VIFELLORE ALESSIO LELANI

Visura storica per immobile

Situazione degli atti informatizzati dall'impianto meccanografico al 08/01/2019

Data: 08/01/2019 - Ora: 09.29.02

Segue

Visura n.: GR0001824 Pag: 1

Dati della richiesta	Comune di SCARLINO (Codice: I510) Provincia di GROSSETO
Catasto Terreni	Foglio: 42 Particella: 253

INTESTATO

1	[REDACTED]									
---	------------	--	--	--	--	--	--	--	--	--

Situazione dell'Immobile dal 04/02/2010

N.	DATI IDENTIFICATIVI				DATI CLASSAMENTO				DATI DERIVANTI DA	
	Foglio	Particella	Sub	Porz	Qualità Classe	Superficie(m ²) ha arc ca	Deduc	Reddito		
1	42	253		-	SEMINATIVO 1	1 08 35		Dominicale Euro 75,54	Agrario Euro 67,15	FRAZIONAMENTO del 04/02/2010 protocollo n. GR0013549 in atti dal 04/02/2010 presentato il 02/02/2010 (n. 13549/1/2010)
Notifica										
Partita										

Nella variazione sono stati soppressi i seguenti immobili:

- foglio 42 particella 3 - foglio 42 particella 58

Sono stati inoltre variati i seguenti immobili:

- foglio 42 particella 254 - foglio 42 particella 255 - foglio 42 particella 256

L'intestazione alla data della richiesta deriva dai seguenti atti:

Situazione degli intestati dal 04/03/2017		DATI ANAGRAFICI		CODICE FISCALE		DIRITTI E ONERI REALI	
N.	1	[REDACTED]		[REDACTED]		[REDACTED]	
DATI DERIVANTI DA							
[REDACTED]							

Situazione degli intestati dal 04/02/2010

Situazione degli intestati dal 04/02/2010		DATI ANAGRAFICI		CODICE FISCALE		DIRITTI E ONERI REALI	
N.	1	[REDACTED]		[REDACTED]		[REDACTED]	
DATI DERIVANTI DA							
[REDACTED]							

Visura storica per immobile

Situazione degli atti informatizzati dall'impianto meccanografico al 08/01/2019

Data: 08/01/2019 - Ora: 09.29.02

Fine

Visura n.: GR0001824 Pag: 2

Situazione dell'immobile che ha originato il precedente dall'impianto meccanografico

N.	DATI IDENTIFICATIVI				DATI CLASSAMENTO				DATI DERIVANTI DA	
	Foglio	Particella	Sub	Porz	Qualità Classe	Superficie(m ²) ha are ca	Deduc	Reddito		
1	42	3		-	SEMINATIVO 1	1 81 60		Dominicale Euro 126,61 L. 245,160	Agrario Euro 112,55 L. 217,920	Impianto meccanografico del 28/11/1975
Notifica										
Partita 512										

L'intestazione alla data della richiesta deriva dai seguenti atti:

Situazione degli intestati dal 08/04/2002

N.	DATI ANAGRAFICI	CODICE FISCALE	DIRITTI E ONERI REALI
1	[REDACTED]	[REDACTED]	[REDACTED]
DATI DERIVANTI DA			

Situazione degli intestati dall'impianto meccanografico

N.	DATI ANAGRAFICI	CODICE FISCALE	DIRITTI E ONERI REALI
1	[REDACTED]	[REDACTED]	[REDACTED]
DATI DERIVANTI DA			
Impianto meccanografico del 28/11/1975			

Unità immobiliari n. 1

Ricevuta n. 302

Tributi cratiali: Euro 1,00

Visura ordinaria

Richiedente: **PICCHIANTI ROBERTO**

* Codice Fiscale Validato in Anagrafe Tributaria

Visura storica per immobile

Situazione degli atti informatizzati dall'impianto meccanografico al 08/01/2019

Dati della richiesta	Comune di SCARLINO (Codice: 1510) Provincia di GROSSETO
Catasto Terreni	Foglio: 42 Particella: 254

INTESTATO

1	[REDACTED]
---	------------

Situazione dell'Immobile dal 04/02/2010

N.	DATI IDENTIFICATIVI			Porz	Qualità Classe	DATI CLASSAMENTO		Deduz	Reddito		DATI DERIVANTI DA
	Foglio	Particella	Sub			Superficie(m ²)	ha arc ca		Dominicale	Agrario	
1	42	254		-	SEMINATIVO	1	73	25	Euro 51,07	Euro 45,40	
Notifica Nella variazione sono stati soppressi i seguenti immobili: - foglio 42 particella 3 - foglio 42 particella 58 Sono stati inoltre variati i seguenti immobili: - foglio 42 particella 253 - foglio 42 particella 255 - foglio 42 particella 256											

L'intestazione alla data della richiesta deriva dai seguenti atti:

Situazione degli intestati dal 04/03/2017		
N.	DATA ANAGRAFICI	DIRITTI E ONERI REALI
1	[REDACTED]	[REDACTED]
DATI DERIVANTI DA		
[REDACTED]	[REDACTED]	[REDACTED]

Situazione degli intestati dal 04/02/2010		
N.	DATA ANAGRAFICI	DIRITTI E ONERI REALI
1	[REDACTED]	[REDACTED]
DATI DERIVANTI DA		
[REDACTED]	[REDACTED]	[REDACTED]

Visura storica per immobile

Situazione degli atti informatizzati dall'impianto meccanografico al 08/01/2019

Situazione dell'immobile che ha originato il precedente dall'impianto meccanografico

N.	DATI IDENTIFICATIVI				DATI CLASSAMENTO				DATI DERIVANTI DA	
	Foglio	Particella	Sub	Porz	Qualità Classe	Superficie(m²) ha are ca	Deduz	Reddito		
1	42	3		-	SEMINATIVO 1	1 81 60		Dominicale Euro 126,61 L. 245.160	Agrario Euro 112,55 L. 217.920	Impianto meccanografico del 28/11/1975
Notifica						Partita	512			

L'intestazione alla data della richiesta deriva dai seguenti atti:

Situazione degli intestati dal 08/04/2002

N.	DATI ANAGRAFICI	CODICE FISCALE	DIRITTI E ONERI REALI
1	[REDACTED]	[REDACTED]	[REDACTED]
DATI DERIVANTI DA [REDACTED]			

Situazione degli intestati dall'impianto meccanografico

N.	DATI ANAGRAFICI	CODICE FISCALE	DIRITTI E ONERI REALI
1	[REDACTED]	[REDACTED]	[REDACTED]
DATI DERIVANTI DA [REDACTED]			
Impianto meccanografico del 28/11/1975			

Unità immobiliari n. 1

Ricevuta n. 302

Tributi erariali: Euro 1,00

Visura ordinaria

Richiedente: **PICCHIANTI ROBERTO**

* Codice Fiscale Validato in Anagrafe Tributaria

