

**Agenzia del Territorio
CATASTO FABBRICATI
Ufficio Provinciale di
Roma**

Dichiarazione protocollo n. RM0873295 del 07/11/2006

Planimetria di u.i.u. in Comune di Velletri

Via Colle Ottone Alto

civ. 72

Identificativi Catastali:

Sezione:

Foglio: 61

Particella: 544

Subalterno: 522

Compilata da:

Maiorino Michele

Iscritto all'albo:
Geometri

Prov. Roma

N. 7207

Scheda n. 1

Scala 1:200

P.lla 545

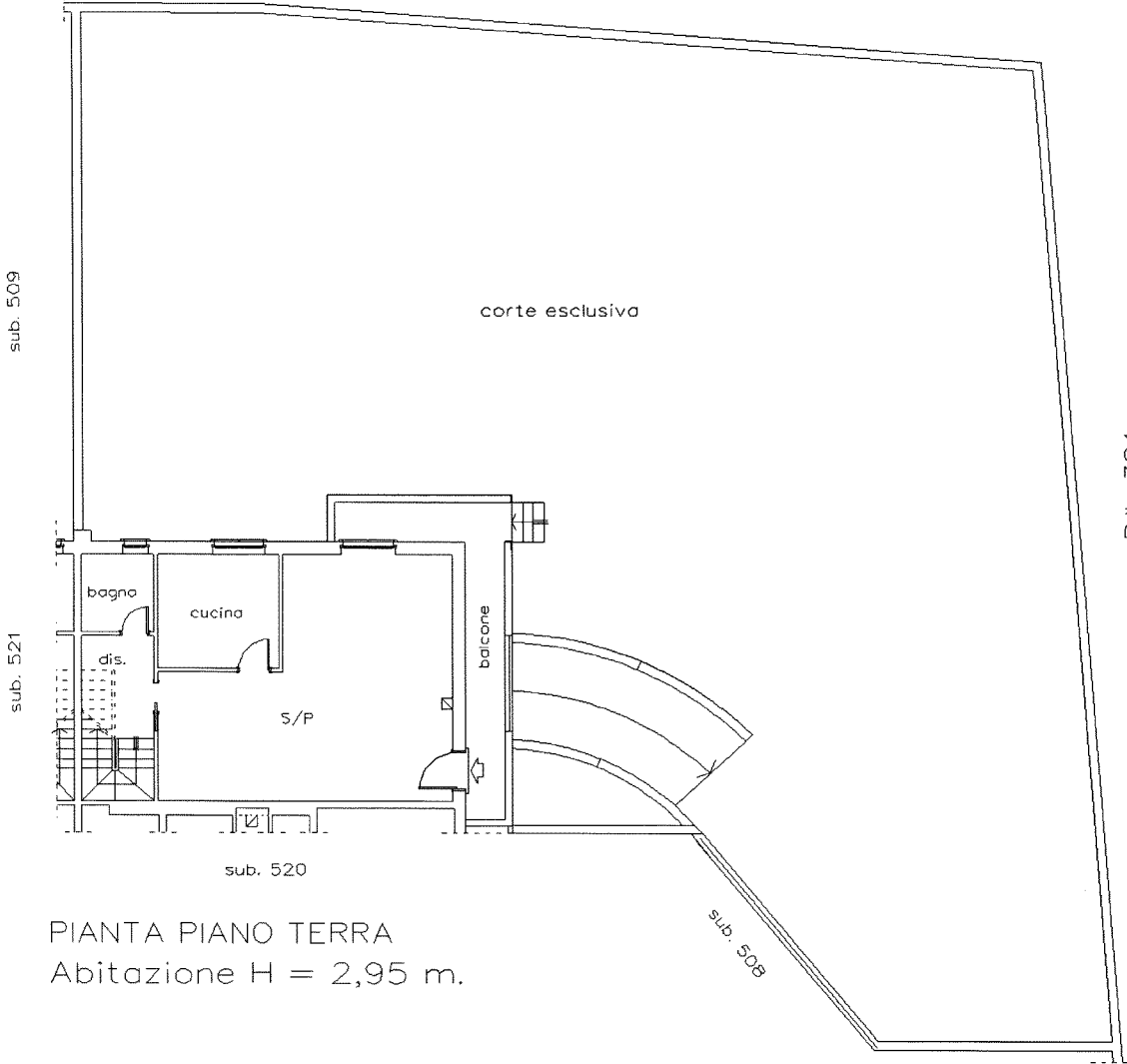

PIANTA PIANO TERRA
Abitazione H = 2,95 m.

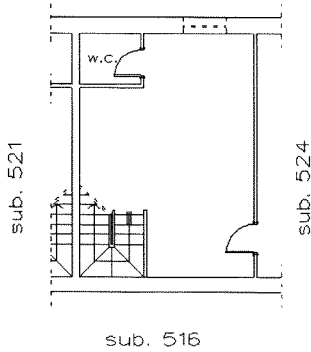

PIANTA PIANO PRIMO SEMINTERRATO
Cantina H = 2,70 m.

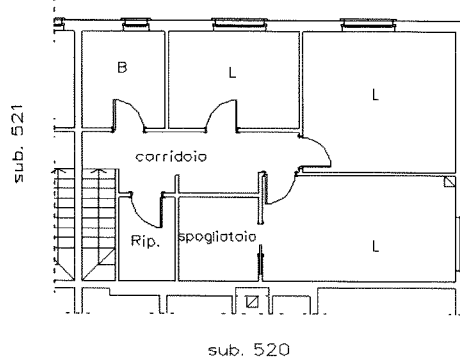

PIANTA PIANO PRIMO
Abitazione H = 2,95 m.

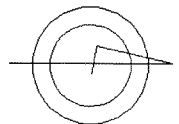

Catasto dei Fabbricati - Situazione al 09/01/2024 - Comune di VELLETRI (L.719) - < Foglio 61 - Particella 544 - Subalterno 510 > - Uiu graffiata
VIA COLLE OTTONE ALTO n. 72 Piano S1 - T-1

Ultima planimetria in atti

Data: 09/01/2024 - n. T68677 - Richiedente: VNGGCR50S07L719C

Totale schede: 1 - Formato di acquisizione: A4(210x297) - Formato stampa richiesto: A4(210x297)

**Agenzia del Territorio
CATASTO FABBRICATI
Ufficio Provinciale di
Roma**

Dichiarazione protocollo n. RM0873295 del 07/11/2006

Planimetria di u.i.u. in Comune di Velletri

Via Colle Ottone Alto

civ. 72

Identificativi Catastali:

Sezione:

Foglio: 61

Particella: 544

Subalterno: 524

Compilata da:

Maiorino Michele

Iscritto all'albo:
Geometri

Prov. Roma

N. 7207

Scheda n. 1

Scala 1:200

(sub. 522
sub. 510)

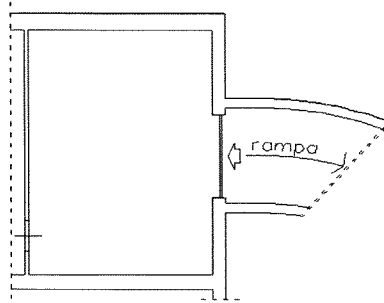

sub. 516

PIANTA PIANO SEMINTERRATO
Garage H = 2,70 m.

Ultima planimetria in atti

Data: 09/01/2024 - n. T68676 - Richiedente: VNGGCR50S07L719C

Totale schede: 1 - Formato di acquisizione: A4(210x297) - Formato stampa richiesto: A4(210x297)

