



FOTO 1. L'hotel meublè visto da via Gian Lorenzo Bellini



FOTO 2. L'hotel meublè: fronte principale



FOTO 3. L'hotel meublè: ingresso principale



FOTO 4. L'hotel meublè: vista dalla corte di proprietà destinata a parcheggio



FOTO 5. L'hotel meublè: retro



FOTO 6. L'hotel meublè: la corte di proprietà destinata a parcheggio



FOTO 7. L'hotel meublè: la piscina



FOTO 8. L'hotel meublè: lo spazio esterno destinato a solarium



FOTO 9. Piano Terra: l'ingresso/hall



FOTO 10. e 11. Piano Terra: il corridoio per la piscina, il bagno a servizio dei clienti



FOTO 12. Piano Terra: porticato vetrato - vista sulla piscina

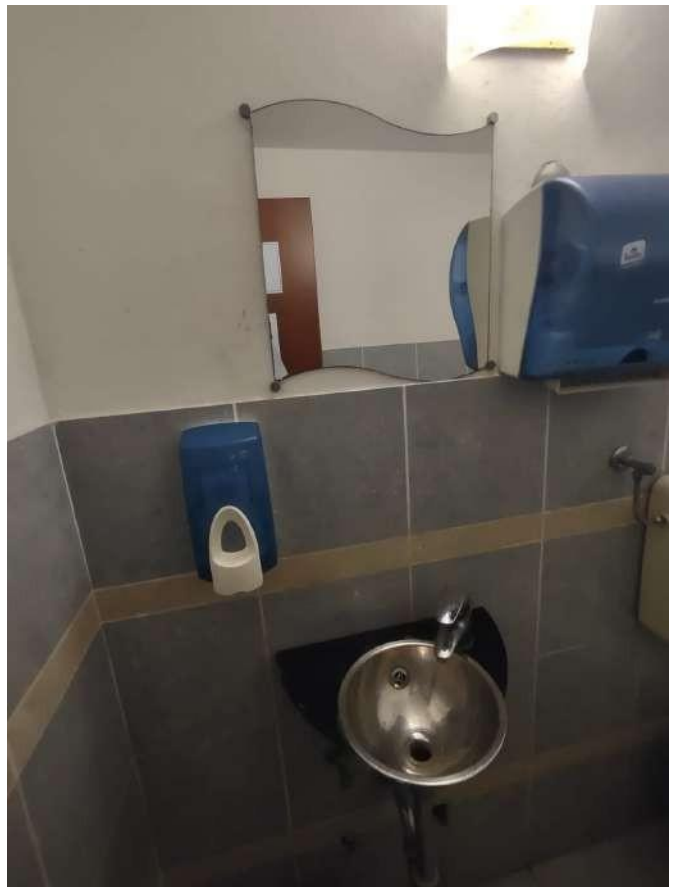

FOTO 13. Piano Terra: portico vetrato- uscita sul retro



FOTO 14. Piano Terra: portico - la zona con la sauna e la doccia idromassaggio



FOTO 15. Piano Terra: vano a servizio utilizzato per il gioco bimbi



FOTO 16. Piano Terra: portico con accesso alla zona servizi



FOTO 17. Piano Terra: vano ad uso deposito nella zona servizi



FOTO 18. Piano Terra: vano ad uso spogliatoio nella zona servizi

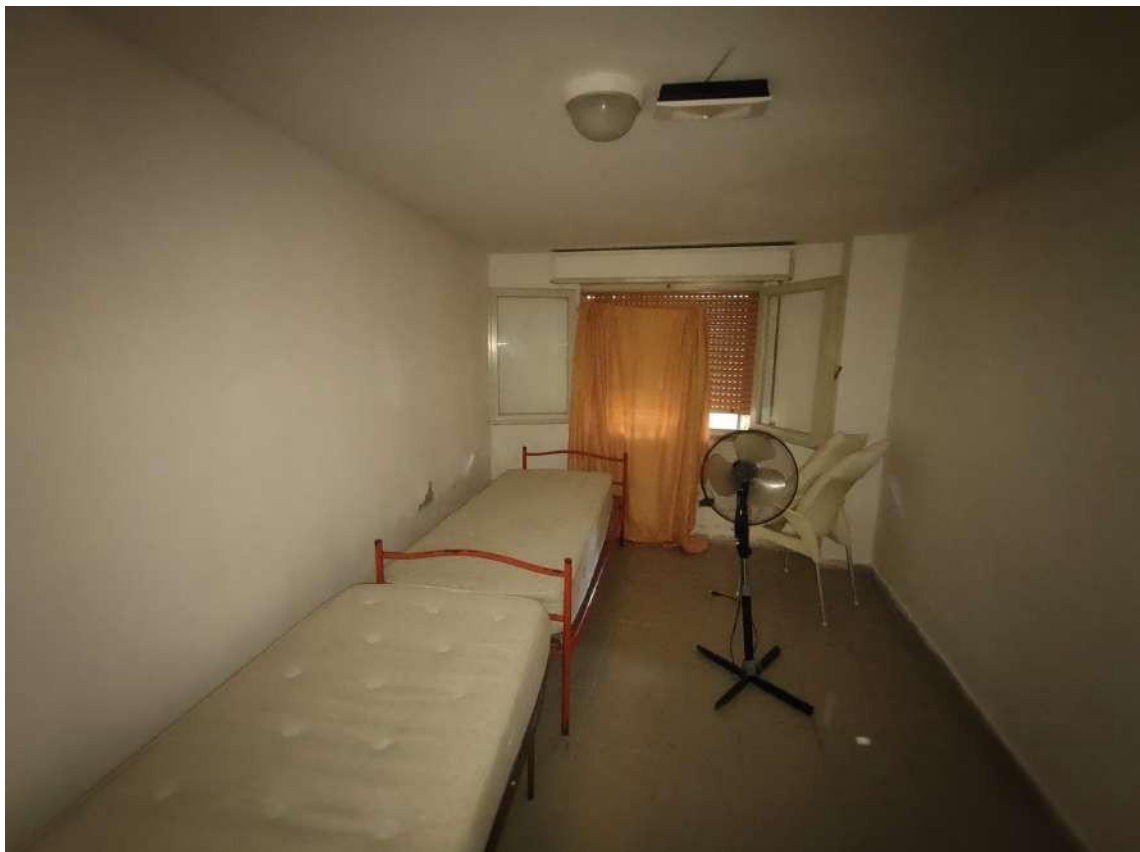

FOTO 19. Piano Terra: vano ad uso ripostiglio nella zona servizi



FOTO 20 e 21. Piano Terra: i due bagni per il personale nella zona servizi



FOTO 22. vano scale



FOTO 23 e 24. Grandi disimpegni a più volumi



FOTO 25. Piano primo: sala TV (ex sala da pranzo)

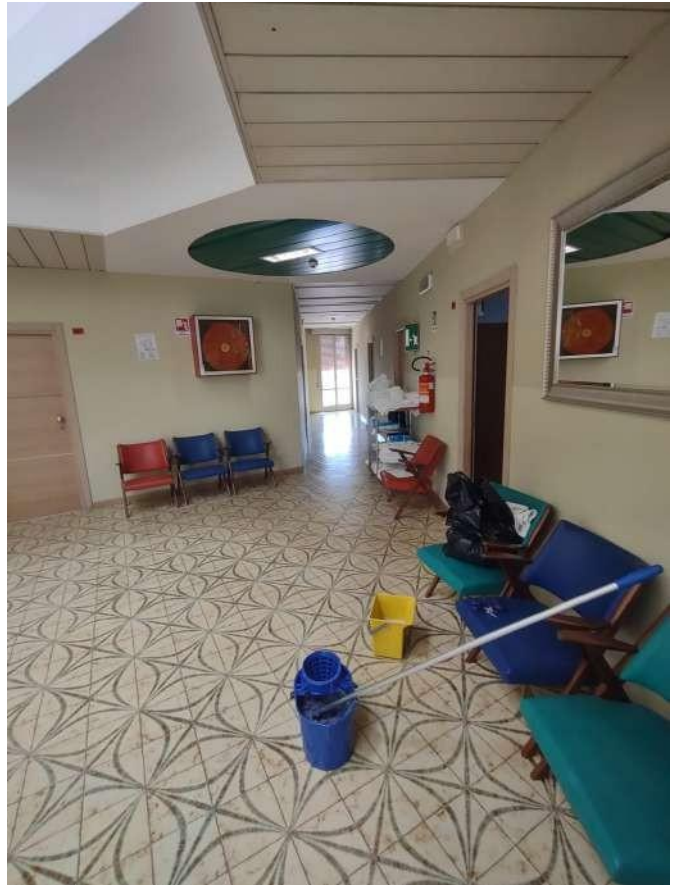

FOTO 26 e 27. Piano primo: ascensore e sala TV (ex sala da pranzo) con affaccio sulla hall

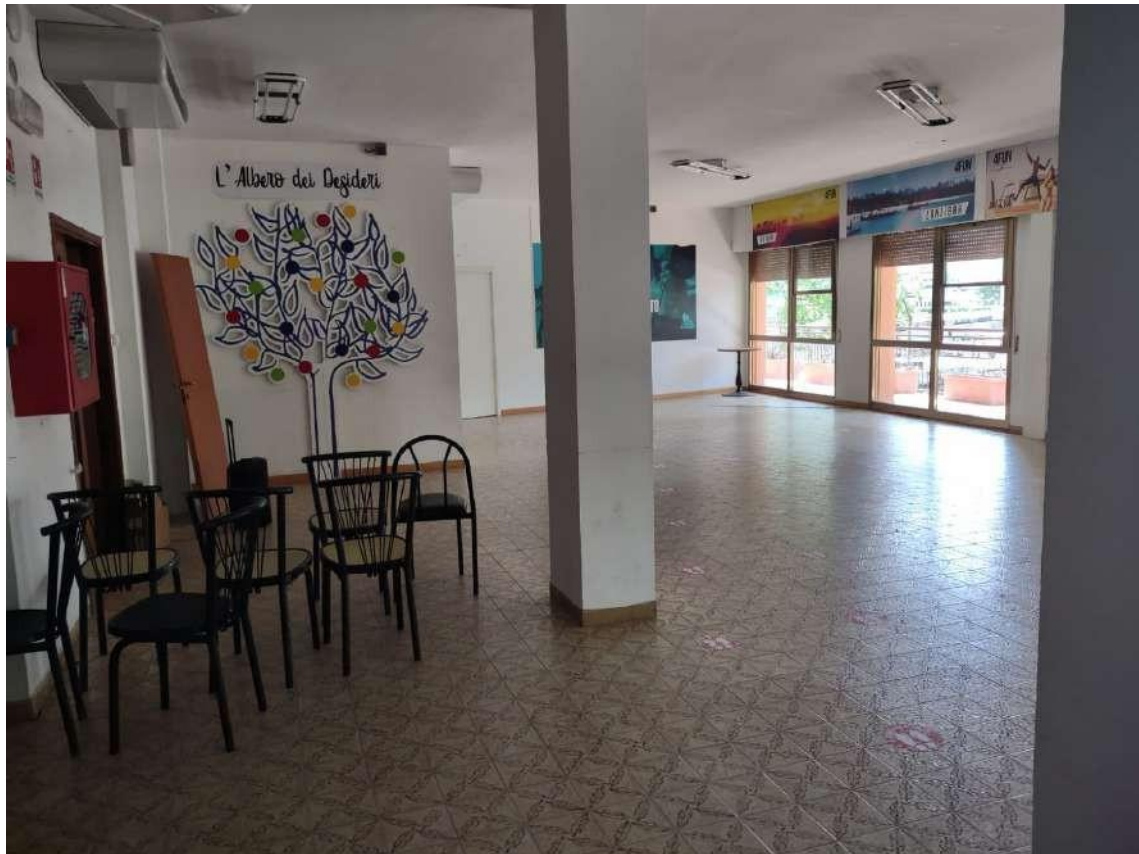

FOTO 28. Piano primo: vano autorizzato come sala lettura (ex cucina)



FOTO 29. Piano primo: vano autorizzato come sala lettura (ex cucina)



FOTO 30. Piano primo: vano autorizzato come sala fitness



FOTO 31 e 32. Piano primo: camera matrimoniale per i clienti e il bagno privato

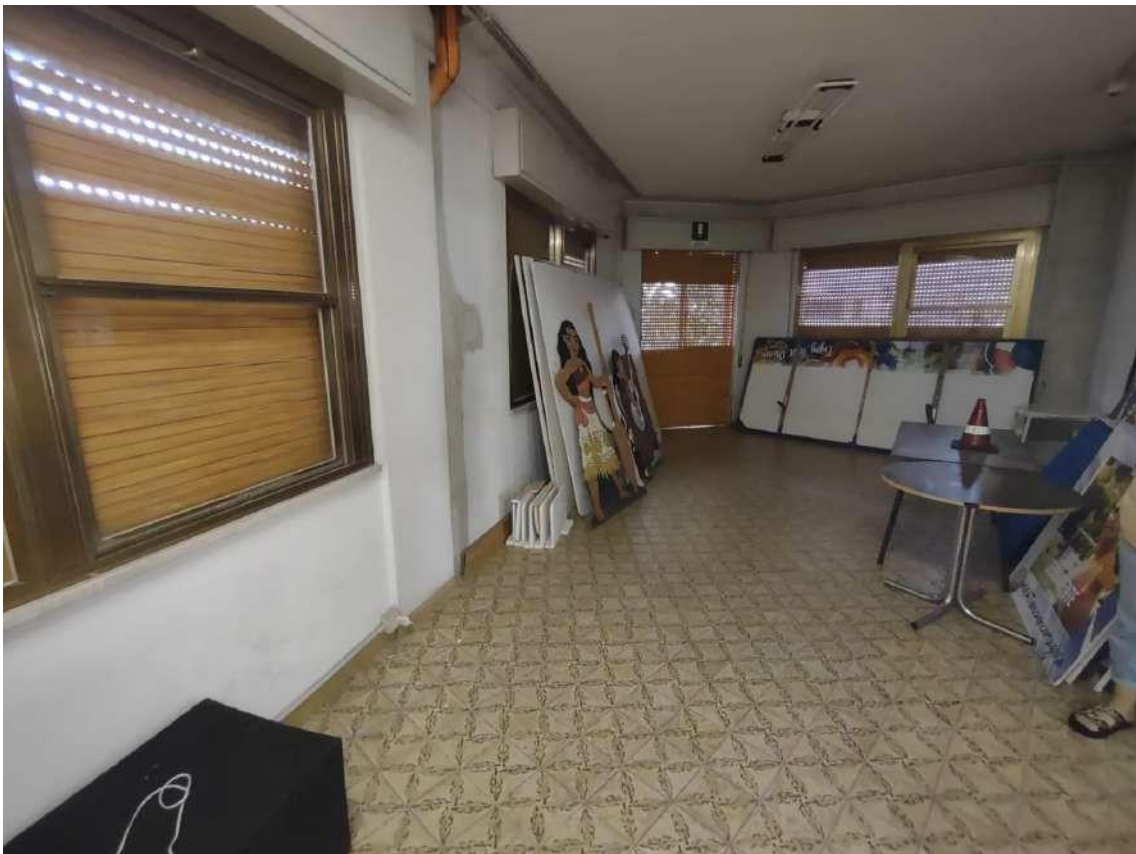

FOTO 33 e 34. Piano primo: camera matrimoniale per i clienti e il bagno privato



FOTO 35 e 36. balconi delle camere per i clienti



FOTO 37 e 38 Piano secondo: camera singola per i clienti e il bagno privato



FOTO 39 e 40 Piano secondo: camera matrimoniale per i clienti e il bagno privato



FOTO 41 e 42 Piano terzo: camera matrimoniale per i clienti e il bagno privato



FOTO 43 e 44 Piano quarto: camera matrimoniale per i clienti e il bagno privato



FOTO 45 e 46. Piano quarto: camera matrimoniale per i clienti e il bagno privato



FOTO 47. Piano quarto: disimpegno con accesso alle camere per i clienti

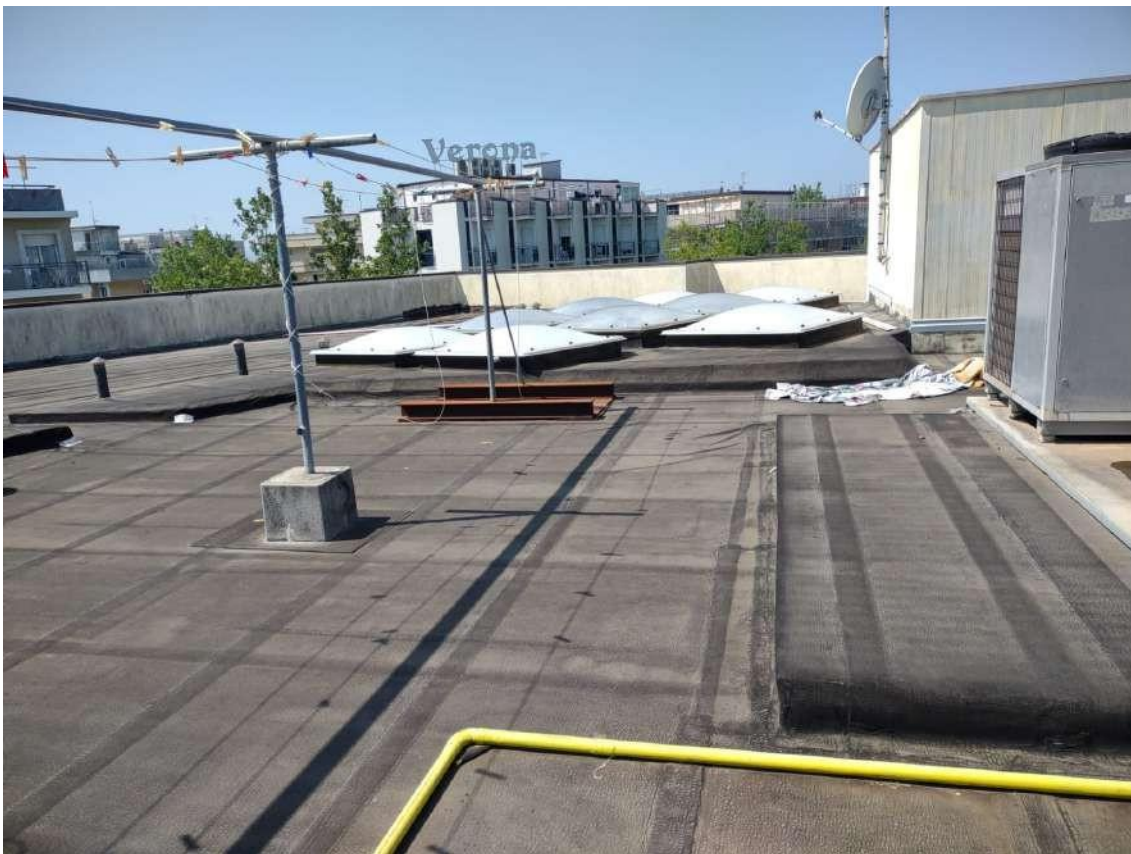

FOTO 48. Piano di copertura: vista degli oblò per l'areazione del vano scala