

**Agenzia delle Entrate  
CATASTO FABBRICATI  
Ufficio Provinciale di  
Pescara**

Dichiarazione protocollo n. PE0049122 del 30/04/2025

Comune di Pescara

Largo Padre Alberto Mileno

civ. 34

Identificativi Catastali:

Sezione:

Foglio: 11

Particella: 1935

Subalterno: 106

Compilata da:  
Rulli Fabrizio

Iscritto all'albo:  
Geometri

Prov. Pescara

N. 1211

Planimetria

Scheda n. 1

Scala 1:200

PIANO INTERRATO  
CASERMA



N

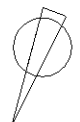

Ultima planimetria in atti

**Agenzia delle Entrate**  
**CATASTO FABBRICATI**  
**Ufficio Provinciale di**  
**Pescara**

Dichiarazione protocollo n. PE0049122 del 30/04/2025

Comune di Pescara

Largo Padre Alberto Mileno

civ. 34

Identificativi Catastali:

Sezione:

Foglio: 11

Particella: 1935

Subalterno: 106

Compilata da:  
Rulli Fabrizio

Iscritto all'albo:  
Geometri

Prov. Pescara

N. 1211

Planimetria

Scheda n. 2

Scala 1:200

**PIANO TERRA**  
**CASERMA**

CORTE ESCLUSIVA

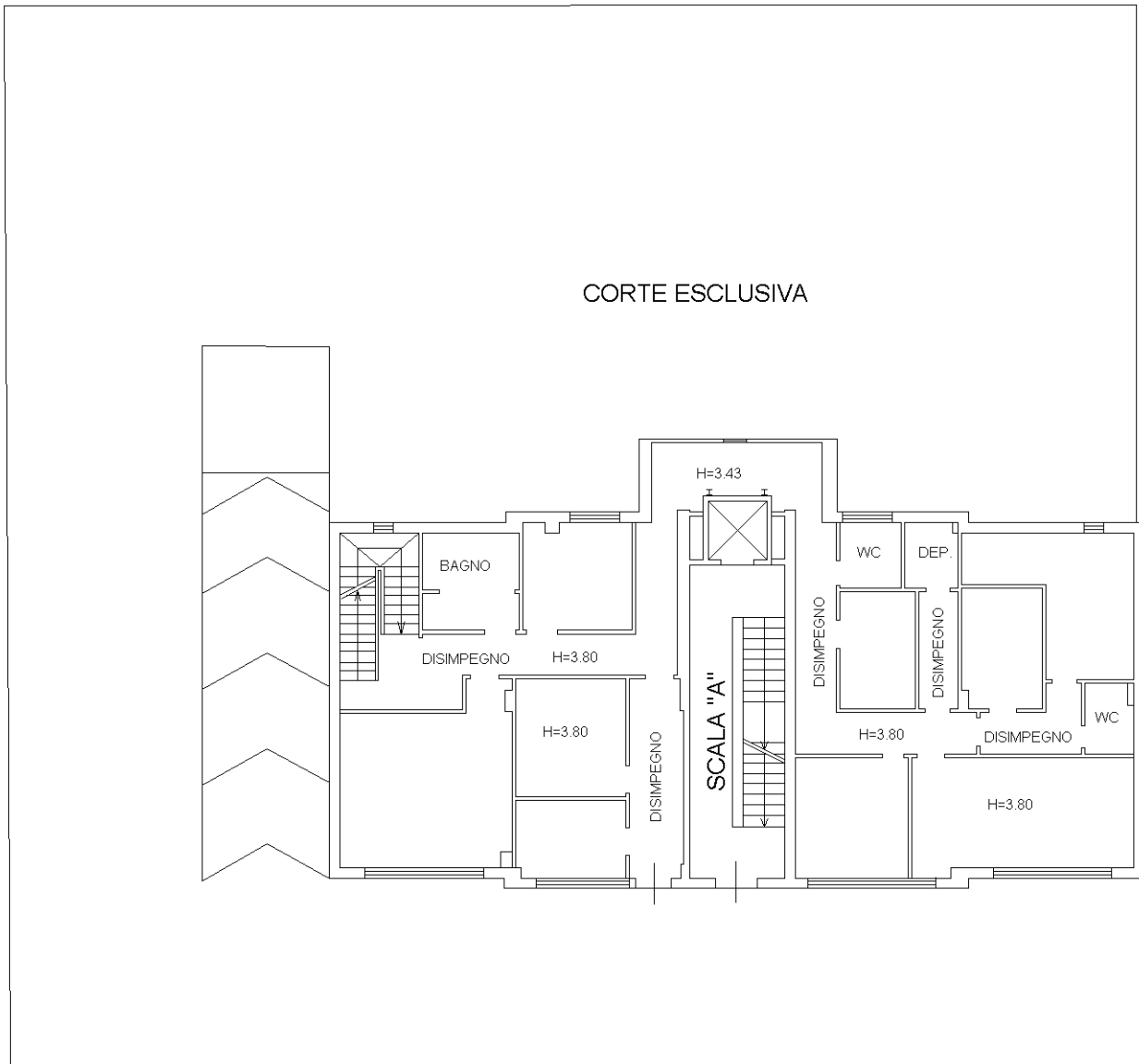

N

Ultima planimetria in atti

**Agenzia delle Entrate**  
**CATASTO FABBRICATI**  
**Ufficio Provinciale di**  
**Pescara**

Dichiarazione protocollo n. PE0049122 del 30/04/2025

Comune di Pescara

Largo Padre Alberto Mileno

civ. 34

Identificativi Catastali:

Sezione:

Foglio: 11

Particella: 1935

Subalterno: 106

Compilata da:  
Rulli Fabrizio

Iscritto all'albo:  
Geometri

Prov. Pescara

N. 1211

Planimetria

Scheda n. 3

Scala 1:200

### PIANO SECONDO

H=2.70

CASERMA

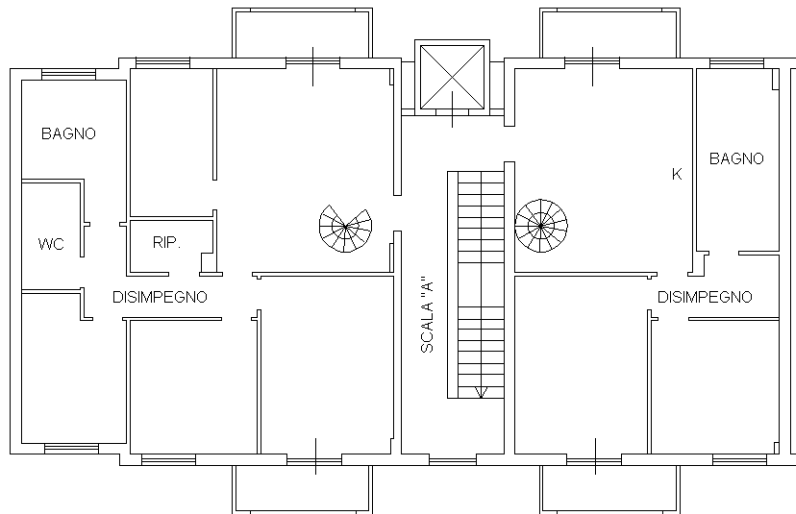

### PIANO PRIMO

H=2.70

CASERMA

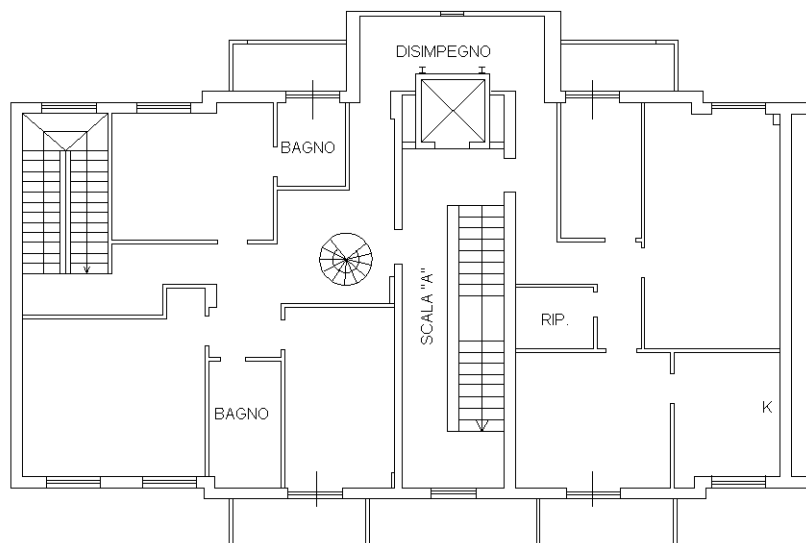

N

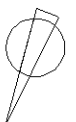

Ultima planimetria in atti

**Agenzia delle Entrate**  
**CATASTO FABBRICATI**  
**Ufficio Provinciale di**  
**Pescara**

Dichiarazione protocollo n. PE0049122 del 30/04/2025

Comune di Pescara

Largo Padre Alberto Mileno

civ. 34

Identificativi Catastali:

Sezione:

Foglio: 11

Particella: 1935

Subalterno: 106

Compilata da:  
Rulli Fabrizio

Iscritto all'albo:  
Geometri

Prov. Pescara

N. 1211

Planimetria

Scheda n. 4

Scala 1:200

### PIANO QUARTO

H=2.70  
CASERMA

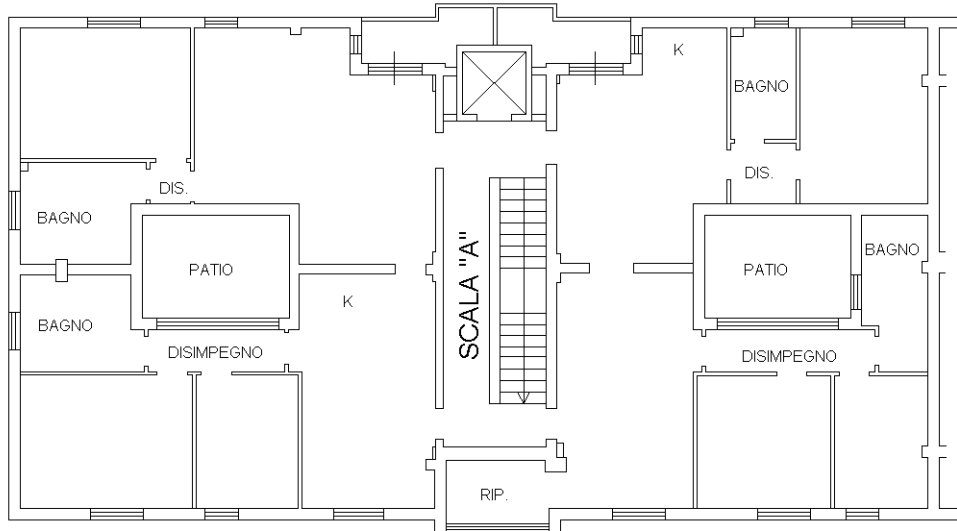

### PIANO TERZO

H=2.70  
CASERMA

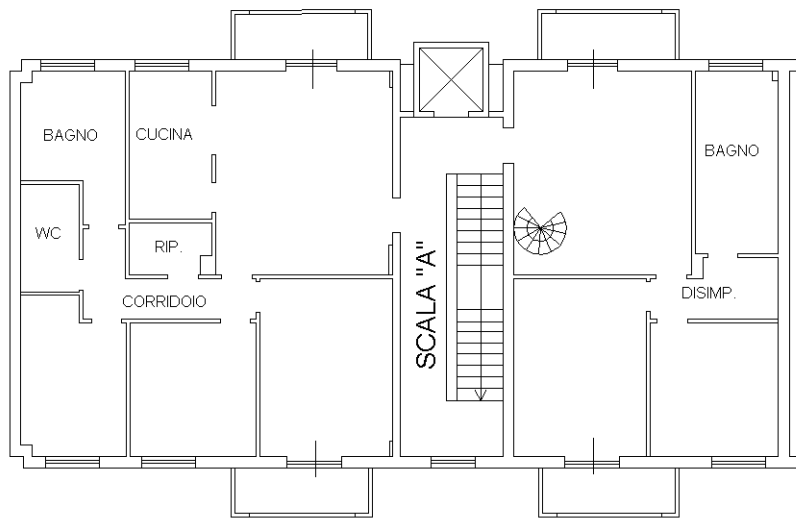

N

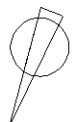

Ultima planimetria in atti