

**Agenzia del Territorio**  
**CATASTO FABBRICATI**  
**Ufficio Provinciale di**  
**Novara**

Dichiarazione protocollo n. NO0240121 del 30/09/2009

Planimetria di u.i.u. in Comune di Pogno

Via Galvani

civ. 2

Identificativi Catastali:

Sezione:

Foglio: 7

Particella: 1209

Subalterno: 2

Compilata da:  
Paganotti Luciano

Iscritto all'albo:  
Geometri

Prov. Novara

N. 2318

Scheda n. 1

Scala 1:200

## PIANO PRIMO

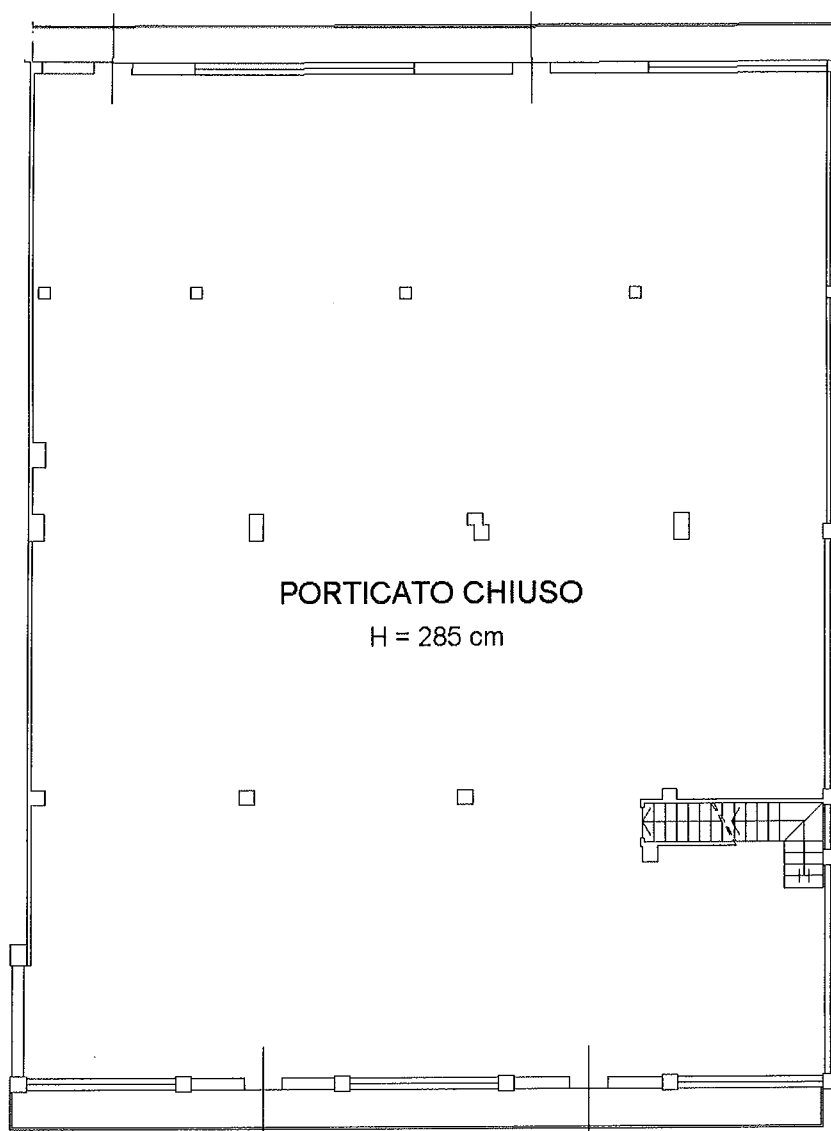

PORTICATO CHIUSO

H = 285 cm

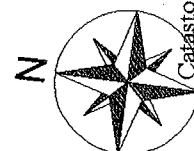

Catasto dei Fabbricati - Situazione al 28/08/2019 - Comune di POGNO(G775) - < Foglio: 7 Particella: 1209 - Subalterno 2 >  
VIA L. GALVANI n. 2 piano: 1;