

MODULARIO
a r n 497



MINISTERO DELLE FINANZE
DIPARTIMENTO DEL TERRITORIO
CATASTO EDILIZIO URBANO (R.D. 13-4-1939 n. 652)

MOD. BN (CEU)

200

Planimetria di u.i.u. in Comune di **MILANO** via **G. DELEDDA** CIV. **10**

PIANO 1° INTERRATO

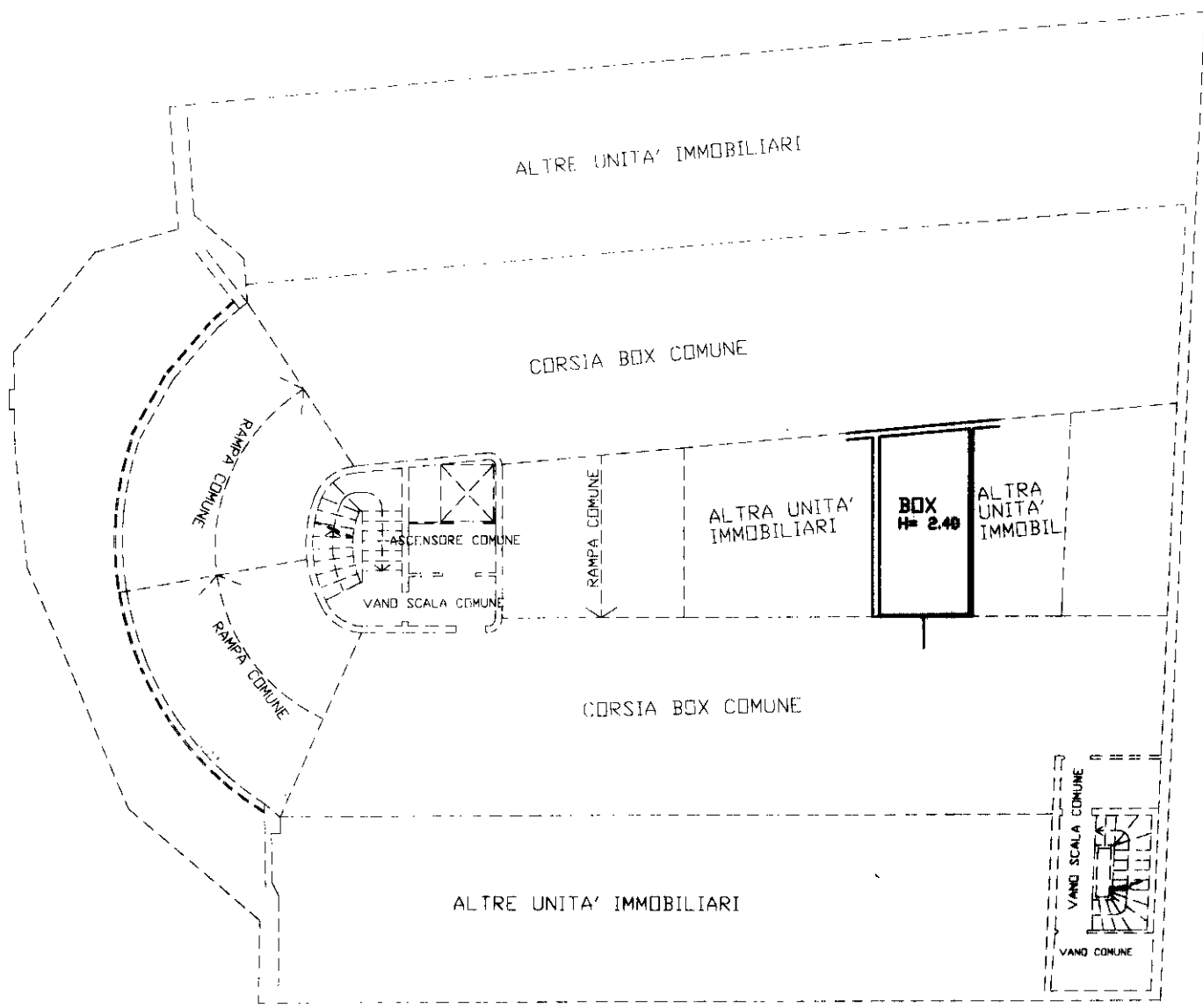

PARTE	
SEZIONE	/
FOGLIO	232
NUMERO	352
SUBALTE	789

ORIENTAMENTO



SCALA DI 1/200

Dichiarazione di N.C.
Denuncia di variazione

Compilata dal
(Titolo, cognome e nome)
GEOMETRA GOVONI MARIO

RISERVATO ALL'UFFICIO

Ultima planimetria in atti

Identificativi catastali
Data presentazione: 26/10/1999 - Data: 11/06/2025 - n. T110684 - Richiedente: STFCLD57P03E205C
Totale schede: 1 - Formato di acquisizione: dalla provincia di **LECCO** (20/2/1999) formato stampa richiesto: A4(210x297)
n. sub. data **OTT. 99** Firma

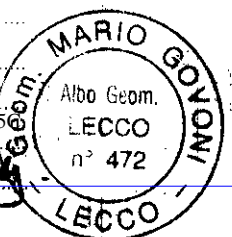

Catasto dei Fabbricati - Situazione al 11/06/2025 - Comune di MILANO(F205) - < Foglio 232 - Particella 352 - Subalterno 789 >
Via GRAZIA DELEDDA n. 10 Piano S1