



Scala originale: 1:2000
Dimensione cornice: 534,000 x 378,000 m. Protocollo pratica: T160382/2025

Comm.: (PZ) POTENZA
Foglio: 47



MINISTERO DELLE FINANZE
DIPARTIMENTO DEL TERRITORIO

Ufficio Tecnico Erariale di **POTENZA**

ELABORATO PLANIMETRICO

Fog. n. **1** di **1**

Ubicazione e riferimenti catastali dell'immobile			
Comune	POTENZA	C.T.	Fgl. 47 Mapp. 2255
Via/ Piazza	VACCARO	C.E.U. Sez.	Fgl. 47 Mapp. 2255
ESTRATTO DI MAPPA		SCALA 1:	2000
		Tipo Mappale	n. 5360 del 1995

05319033

Elaborato Planimetrico - Catasto dei Fabbricati - Situazione al 22/02/2025 - Comune di POTENZA(G942) - < Foglio 47 Particella 2255 >

Conservato all'Ufficio Tecnico Erariale

Prot. n. **1634/96**

Sostituisce il precedente mod. EP/1 prot.

Operatore

IL TECNICO

19-06-1996

Celso Peliccioli Tiziani

Planimetria non attuale



**MINISTERO DELLE FINANZE
DIPARTIMENTO DEL TERRITORIO**

Ufficio Tecnico Erariale di POTENZA

ELABORATO PLANIMETRICO

Pag. n. 1 , di 5

Comune <u>POTENZA</u>	Sezione	Foglio <u>47</u>	Numero <u>2255</u>	Tipo mappale n. <u>5360</u>	del <u>22-12-995</u>
--------------------------	---------	---------------------	-----------------------	--------------------------------	-------------------------

DIMOSTRAZIONE GRAFICA DEI SUBALTERNI ASSEGNATI

SCALA 1: 500

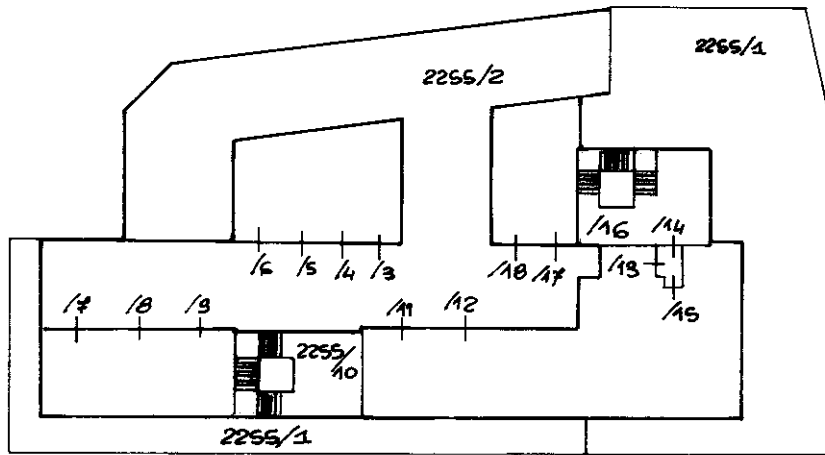

PIANO TERRA

VIA VACCARO

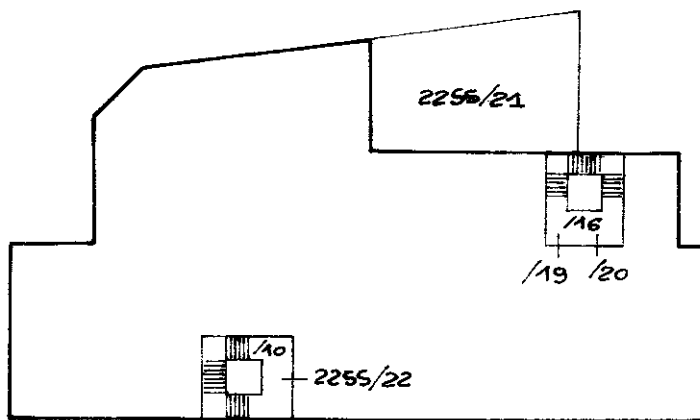

05319041

PIANO 1°

Riservato all'Ufficio Tecnico Erariale

L'operatore

IL TECNICO

Protocollo 1634/96

[Signature]

7-06-1996

data

[Signature]

firma e timbro

Planimetria non attuale. Sostituisce il precedente mod. EP/2 prot.

Data presentazione: 19/06/1996 - Data: 22/02/2025 - n. T160284 - Richiedente: Telematico

Totale schede: Annullo sostituito dal mod. EP/2 prot. - Formato stampa richiesto: A4(210x297) - Fattore di scala non utilizzabile

Elaborato Planimetrico - Catasto dei Fabbricati - Situazione al 22/02/2025 - Comune di POTENZA(G942) - < Foglio 47 Particella 2255 >



MINISTERO DELLE FINANZE
DIPARTIMENTO DEL TERRITORIO

Ufficio Tecnico Erariale di **POTENZA**

ELABORATO PLANIMETRICO

Pag. **2** di **5**

Comune POTENZA	Sezione	Foglio 47	Numero 2255	Tipo mappa n. 5360	del 22-12-995
--------------------------	---------	---------------------	-----------------------	------------------------------	-------------------------

DIMOSTRAZIONE GRAFICA DEI SUBALTERNI ASSEGNATI

SCALA 1: **500**

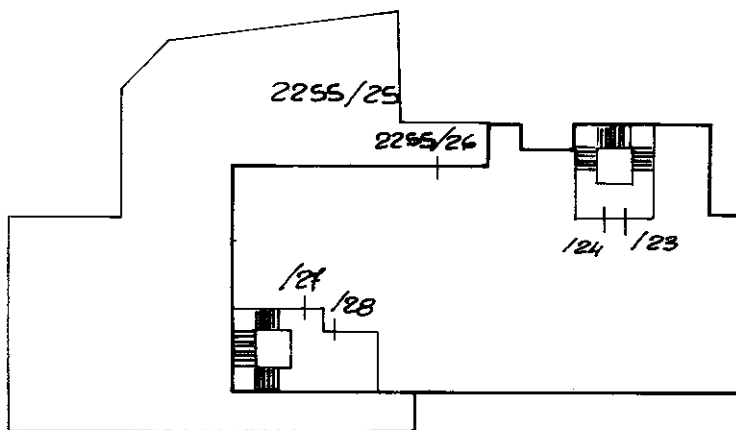

PIANO 2°

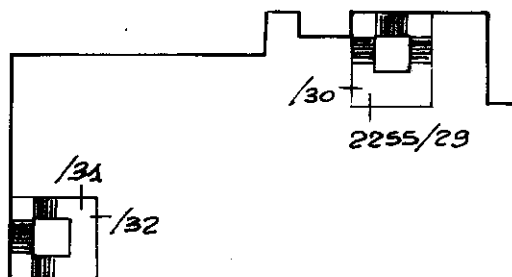

PIANO 3°



05319058

Riservato all'Ufficio Tecnico Erariale

Protocollo **1034/90**

L'operatore

IL TECNICO

7606 - 1996

Carlo Bettina Proietti

Sostituisce il precedente mod. EP/2 prot.

Planimetria non attuale



MINISTERO DELLE FINANZE
DIPARTIMENTO DEL TERRITORIO

Ufficio Tecnico Erariale di **POTENZA**

ELABORATO PLANIMETRICO

Pag. n. **3** di **5**

Comune POTENZA	Sezione	Foglio 47	Numero 2255	Tipo map. pale n. 5360	del 22-12-996
--------------------------	---------	---------------------	-----------------------	----------------------------------	-------------------------

DIMOSTRAZIONE GRAFICA DEI SUBALTERNI ASSEGNATI

SCALA 1: **500**

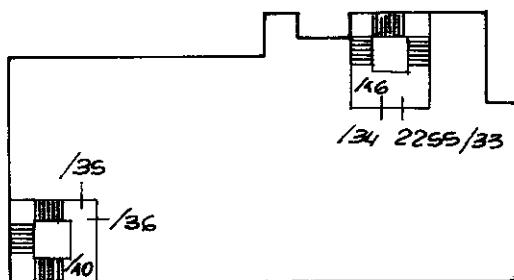

PIANO 4°

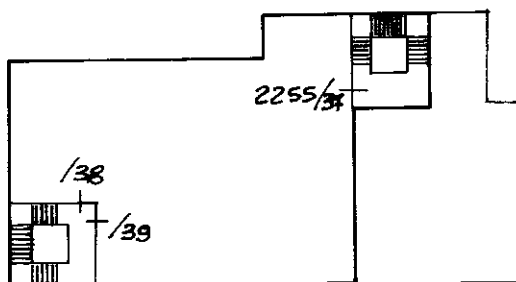

PIANO 5°



05319066

Riservato all'Ufficio Tecnico Erariale

Protocollo

1034/96

L'operatore

IL TECNICO

7-06-1996

Cello
Quirino Tiddi

Planimetria non attuale il precedente mod. EP/2 prot

Data presentazione: 19/06/1996 - Data: 22/02/2025 - n. T160284 - Richiedente: Telematico

Totale schede: 6 - Formato di acquisizione: A4(210x297) - Formato stampa richiesto: A4(210x297) - Fattore di scala non utilizzabile

Elaborato Planimetrico - Catasto dei Fabbricati - Situazione al 22/02/2025 - Comune di POTENZA(0942) - Foglio 47 Particella 2255



**MINISTERO DELLE FINANZE
DIPARTIMENTO DEL TERRITORIO**

Ufficio Tecnico Erariale di POTENZA

ELABORATO PLANIMETRICO

Pag. n. 4 di 5

Comune <u>POTENZA</u>	Sezione	Foglio <u>47</u>	Numero <u>2255</u>	Tipo mappale n. <u>5360</u>	del <u>22-12-996</u>
--------------------------	---------	---------------------	-----------------------	--------------------------------	-------------------------

DIMOSTRAZIONE GRAFICA DEI SUBALTERNI ASSEGNATI

SCALA 1: 500

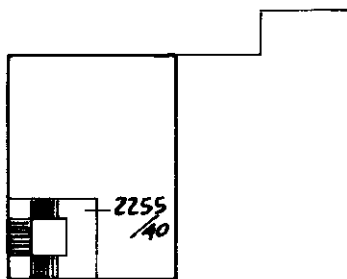

PIANO 6°

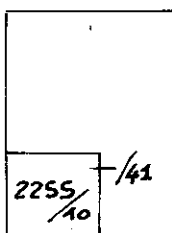

PIANO COPERTURA



Elaborato Planimetrico - Catasto dei Fabbricati - Situazione al 22/02/2025 - Comune di POTENZA(G942) - < Foglio 47 Particella 2255 >

Riservato all'Ufficio Tecnico Erariale

L'operatore

IL TECNICO

Protocollo

1634/96

7-06-1996

Carlo Carmine Pizzuti
Stima e timbro

Planimetria non sostituisce il precedente mod. EP/2 prot.

Data presentazione: 19/06/1996 - Data: 22/02/2025 - n. T160284 - Richiedente: Telematico

Totale schede: 6 - Formato di acquisizione: A4(210x297) - Formato stampa richiesto: A4(210x297) - Fattore di scala non utilizzabile



**MINISTERO DELLE FINANZE
DIPARTIMENTO DEL TERRITORIO**

Ufficio Tecnico Erariale di POTENZA

ELABORATO PLANIMETRICO

Pag. n. 5 di 5

Comune POTENZA	Sezione	Foglio 47	Numero 2255	Tipo mappale n. 5360	del 22-12-995
--------------------------	---------	---------------------	-----------------------	--------------------------------	-------------------------

DIMOSTRAZIONE GRAFICA DEI SUBALTERNI ASSEGNATI

SCALA 1: **500**

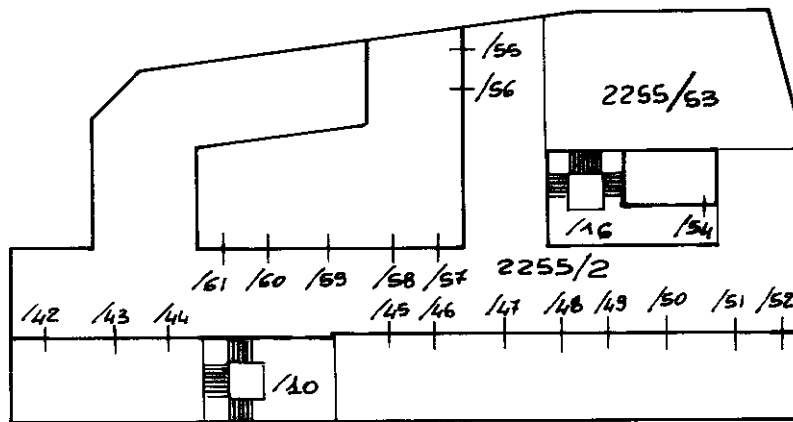

PIANO SOTTOSTRADA



05319082

Riservato all'Ufficio Tecnico Erariale

L'operatore

Protocollo

1634/96

[Signature]

IL TECNICO

7-06-1996

Cel. G. Colucci
firma e timbro

Sostituisce il precedente mod. EP/2 prot. *1634/96*
Planimetria non attuale

Elaborato Planimetrico - Catasto dei Fabbricati - Situazione al 22/02/2025 - Comune di POTENZA (G941) - Foglio 47 Particella 2255

Agenzia delle Entrate
CATASTO FABBRICATI
Ufficio Provinciale di
Potenza

Dichiarazione protocollo n. PZ0124844 del 12/11/2014

Planimetria di u.i.u. in Comune di Potenza

Via Nicola Vaccaro

civ. SN

Identificativi Catastali:

Sezione:

Foglio: 47

Particella: 2255

Subalterno: 34

Compilata da:
Mona Giuseppe

Iscritto all'albo:
Geometri

Prov. Potenza

N. 2795

Scheda n. 1

Scala 1:100

PIANO QUARTO

H = 2,70 mt.

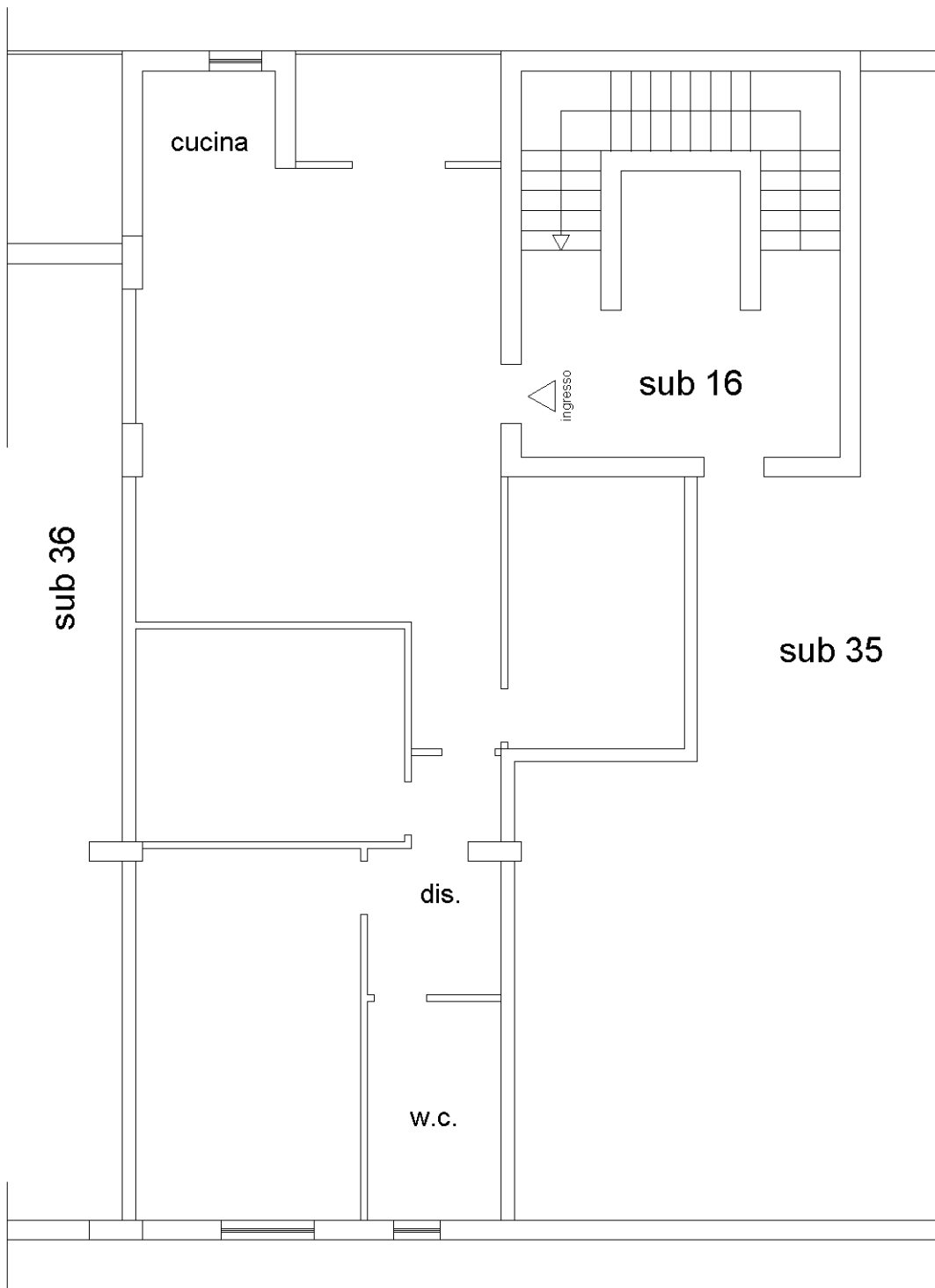

1:100



Ultima planimetria in atti

Catasto dei Fabbricati - Situazione al 22/02/2025 - Comune di POTENZA(G942) - < Foglio 47 - Particella 2255 - Subalterno 34 >
VIA ISCA DEGLI ANTICHI n. 12 Scala A Piano 4