

**Agenzia del Territorio  
CATASTO FABBRICATI  
Ufficio Provinciale di  
Catania**

Dichiarazione protocollo n. CT0399653 del 21/09/2007

Planimetria di u.i.u. in Comune di Palagonia

Palagonia-ramacca Strada Provinciale

civ. SN

Identificativi Catastali:

Sezione:

Foglio: 9

Particella: 1278

Subalterno: 2

Compilata da:  
Gueli Tommaso

Iscritto all'albo:  
Geometri

Prov. Catania

N. 2802

Scheda n. 1

Scala 1:200

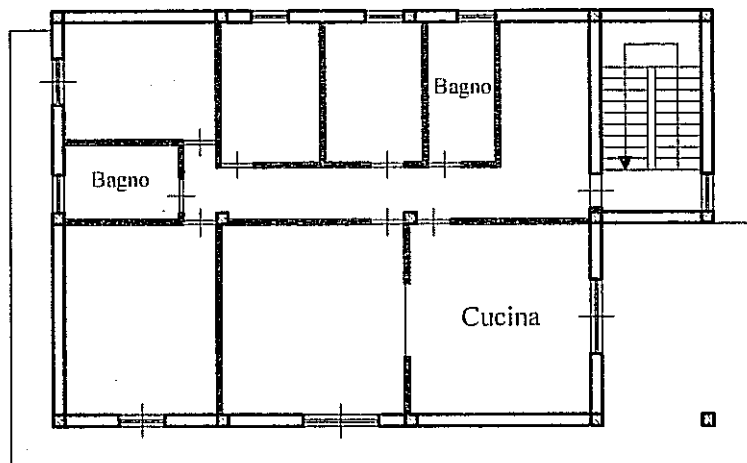

PIANO PRIMO H: 3.00



Catasto dei Fabbricati - Situazione al 09/08/2024 - Comune di PALAGONIA(G253) - < Foglio 9 - Particella 1278 - Subalterno 2 >  
STRADA PROVINCIALE 25 I n. SN Piano 1

Ultima planimetria in atti

**Agenzia del Territorio  
CATASTO FABBRICATI  
Ufficio Provinciale di  
Catania**

Dichiarazione protocollo n. CT0399653 del 21/09/2007

Planimetria di u.i.u. in Comune di Palagonia

Palagonia-ramacca Strada Provinciale

civ. SN

Identificativi Catastali:

Sezione:  
Foglio: 9  
Particella: 1278  
Subalterno: 3

Compilata da:  
Gueli Tommaso

Iscritto all'albo:  
Geometri

Prov. Catania

N. 2802

Scheda n. 1

Scala 1:200

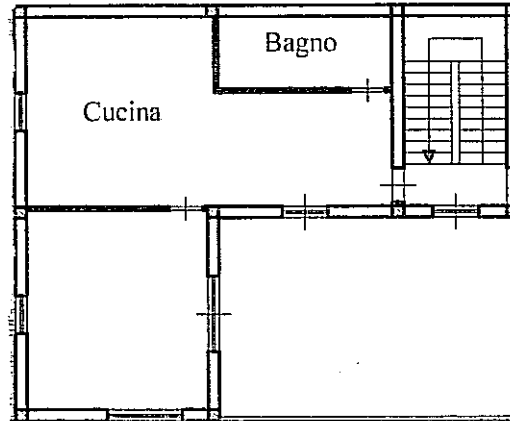

PIANO SECONDO H: 3.00



Catasto dei Fabbricati - Situazione al 09/08/2024 - Comune di PALAGONIA(G253) - < Foglio 9 - Particella 1278 - Subalterno 3 >  
STRADA PROVINCIALE 25 I n. SN Piano 2

**Agenzia delle Entrate  
CATASTO FABBRICATI  
Ufficio Provinciale di  
Catania**

Dichiarazione protocollo n. CT0130066 del 19/06/2024

Comune di Palagonia

Via Palermo

civ. 223

Identificativi Catastali:

Sezione:

Foglio: 9

Particella: 1278

Subalterno: 6

Compilata da:  
Gueli Tommaso

Iscritto all'albo:  
Geometri

Prov. Catania

N. 2802

Planimetria

Scheda n. 1

Scala 1:500

Foglio 9 Part. 1278

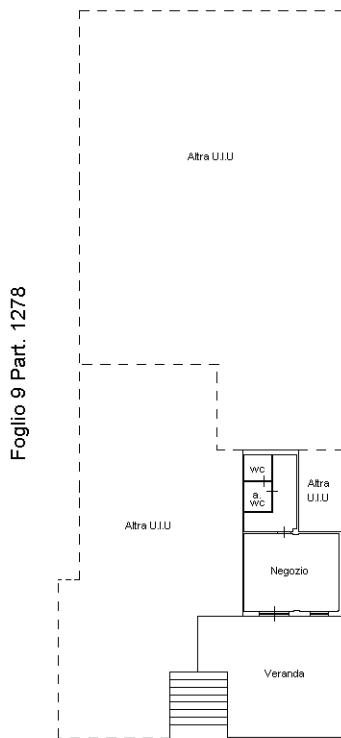

Piano Terra H:3,00



Foglio 9 Part. 1278

Foglio 9 Part. 1278

Catascio dei Fabbricati - Situazione al 09/08/2024 - Comune di PALAGONIA (G253) - < Foglio 9 - Particella 1278 - Subalterno 6 >  
VIA PALERMO n. 223 Piano T

Ultima planimetria in atti

**Agenzia delle Entrate  
CATASTO FABBRICATI  
Ufficio Provinciale di  
Catania**

Dichiarazione protocollo n. CT0130066 del 19/06/2024

Comune di Palagonia

Via Palermo

civ. 223

Identificativi Catastali:

Sezione:

Foglio: 9

Particella: 1278

Subalterno: 7

Compilata da:

Gueli Tommaso

Iscritto all'albo:

Geometri

Prov. Catania

N. 2802

Planimetria

Scheda n. 1

Scala 1:500

Foglio 9 Part. 1278

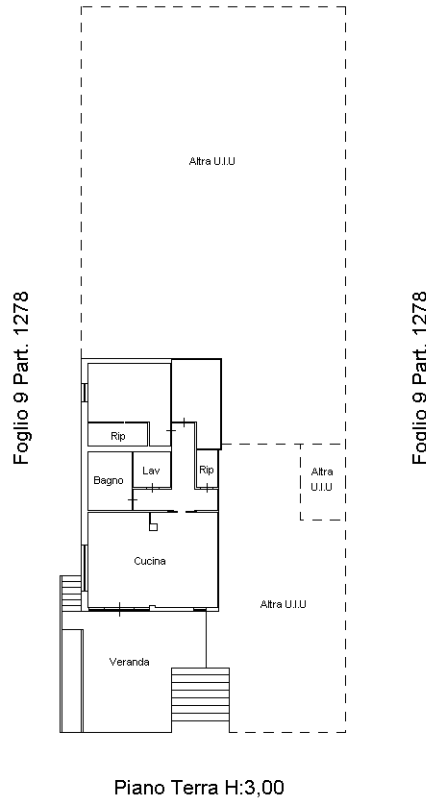

Piano Terra H:3,00

N

**Agenzia delle Entrate  
CATASTO FABBRICATI  
Ufficio Provinciale di  
Catania**

Dichiarazione protocollo n. CT0130066 del 19/06/2024

Comune di Palagonia

Via Palermo

civ. 223

Identificativi Catastali:

Sezione:

Foglio: 9

Particella: 1278

Subalterno: 8

Compilata da:  
Gueli Tommaso

Iscritto all'albo:  
Geometri

Prov. Catania

N. 2802

Planimetria

Scheda n. 1

Scala 1:500

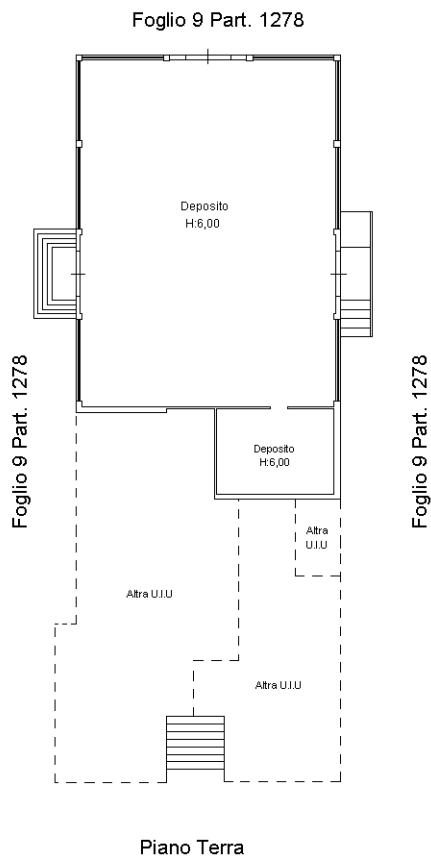

Piano Terra

N

Catasto dei Fabbricati - Situazione al 09/08/2024 - Comune di PALAGONIA(G253) - < Foglio 9 - Particella 1278 - Subalterno 8 >  
VIA PALERMO n. 223 Piano T

Ultima planimetria in atti