

**Agenzia del Territorio
CATASTO FABBRICATI
Ufficio Provinciale di
Milano**

Dichiarazione protocollo n. MI0300820 del 22/04/2010

Planimetria di u.i.u. in Comune di Bellinzago Lombardo

Via Roma

civ. 12

Identificativi Catastali:

Sezione:

Foglio: 4

Particella: 47

Subalterno: 709

Compilata da:

Iscritto all'albo:
Geometri

Prov. Bergamo

N. 3421

Scheda n. 1 Scala 1:200

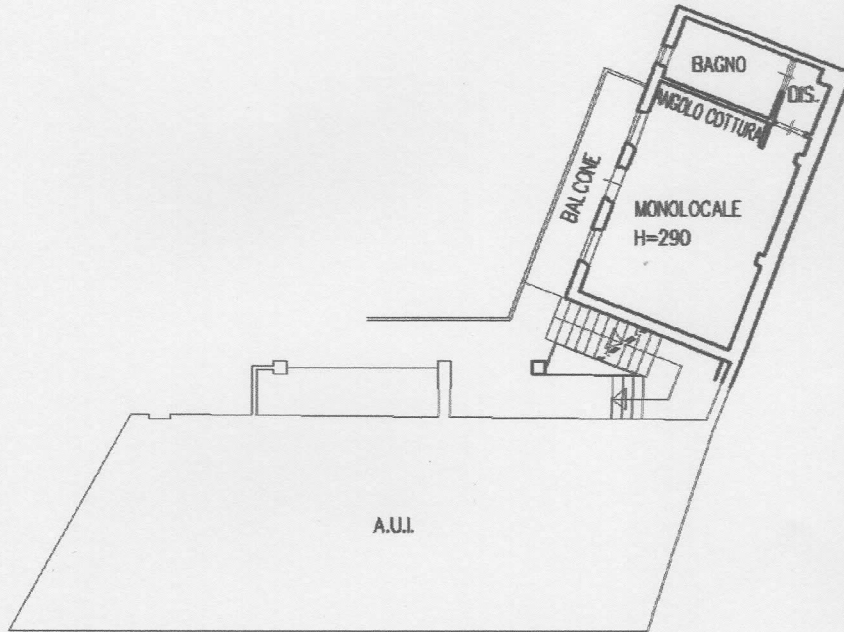

PIANO PRIMO H=2,90

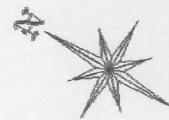

Catasto dei Fabbricati - Situazione al 25/08/2025 - Comune di BELLINZAGO LOMBARDO(A751) - < Foglio 4 - Particella 47 - Subalterno 709 >
VIA ROMA n. 12 Piano 1