

MODULARIO
F. Cat. S. T. - 315



MINISTERO DELLE FINANZE
DIREZIONE GENERALE DEL CATASTO E DEI SERVIZI TECNICI ERARIALI

Mod. B. (Nuovo Catasto Edilizio Urbano)

NUOVO CATASTO EDILIZIO URBANO

(R. DECRETO - LEGGE 13 APRILE 1998, n. 652)

Planimetria dell'immobile situato nel Comune di TORINO via C.so Novara 8
Allegato alla dichiarazione presentata all'Ufficio Tecnico Erariale di TORINO Scheda N. _____

SOSTITUZIONE PLANIMETRIA

PIANO SECONDO (3° f.t.)
h=3.00 m

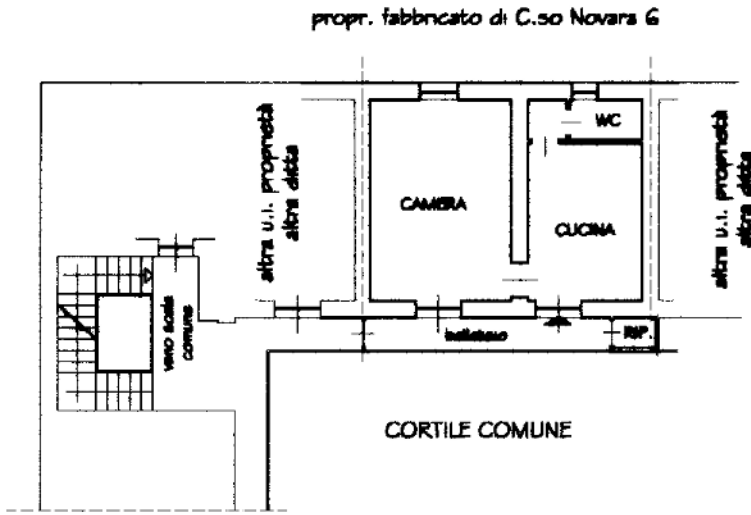

PIANO CANTINE
h=3.00 m

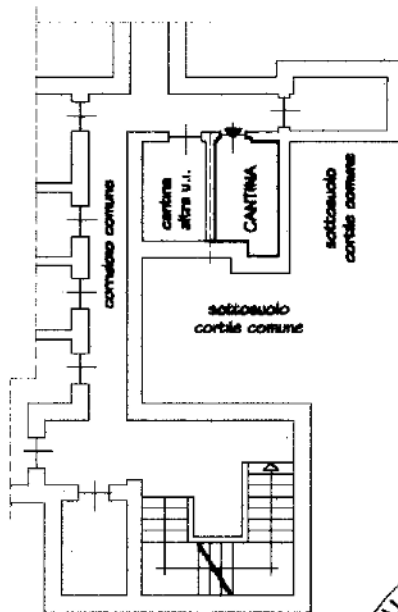

ORIENTAMENTO



SCALA DI 1:200



Compilata dall' **ARCHITETTO**
(Titolo, nome e cognome del tecnico)

Inscritto all'Albo degli **ARCHITETTI**
della Provincia di _____
Data **LUGLIO 2001**

Spazio riservato per le annotazioni d'Ufficio	DATI DEL CATASTO URBANO DOVE È SORTA LA NUOVA COSTRUZIONE	
Ultima planimetria in atti DATA	Numero della partita	219423
Data presentazione: 13/07/2001 - Data: 28/01/2026 - n. T74104	Sezione di Comune	TORINO
Totale schede: 1 - Formato di acquisizione: A4(210x297)	Foglio, stampa richiesto: A4(210x297)	171
PROT. N.	Numero di mappe	10
	Subalterno	32

Catasto dei Fabbricati - Situazione al 28/01/2026 - Comune di TORINO(L219) - < Foglio 1149 - Particella 748 - Subalterno 72 >
CORSO NOVARA n. 8 Scala B Piano 2-SI