

MODULARIO
F. - c. n. - 481



MINISTERO DELLE FINANZE
DIREZIONE GENERALE DEL CATASTO E DEI SERVIZI TECNICI ERARIALI

Mod. B (Nuovo Catasto Edilizio Urbano)

NUOVO CATASTO EDILIZIO URBANO

(R. DECRETO LEGGE 13 APRILE 1939, N. 652)

Planimetria dell'immobile situato nel Comune di **ALESSANDRIA** Via **SCAZZOLA**
Ditta **..... E**

Allegata alla dichiarazione presentata all'Ufficio (*) **tecnico Erariali Alessandria**
(*) Ufficio Rivista o del Comune

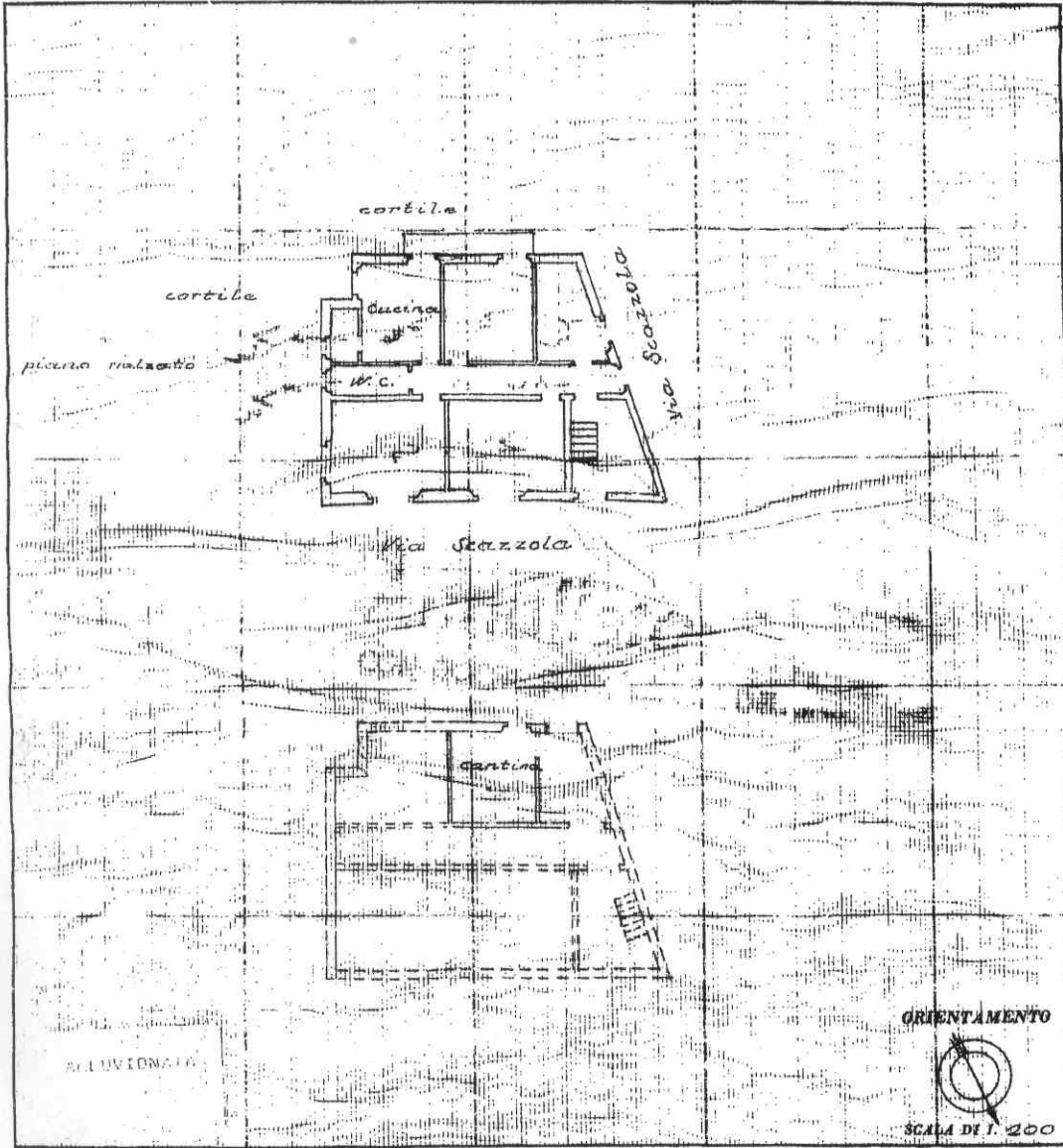

SPAZIO RISERVATO PER LE ANNOTAZIONI D'UFFICIO

DATA	
PROF. N°	

Compilata dal
(Nome, cognome e ragione del servizio)

Iscritto all'Albo de'
della Provincia di

DATA

Firma:

input 01
Catasto dei Fabbricati - Situazione al 21/10/2025 - Comune di ALESSANDRIA(A182) - < Foglio 115 - Particella 1 - Subalterno 1 >
VIA GIOVANNI SCAZZOLA n. 20 Piano T

Ultima planimetria in atti