MODULARIO F. - Cat. S. T. - 986

MINISTERO DELLE FINANZE

DIREZIONE GENERALE DEL CATASTO E DEI SERVIZI TECNICI ERARIALI

MOD. A (*Nuovo Catasto Edilizio Urbano*)

Lire 30

NUOVO CATASTO EDILIZIO URBANO

(R. DECRETO-LEGGE 13 APRILE 1939, N. 652)

Planimetria dell'immobile situato nel Comune di PINZOLO *Via* M. DI CAMPIGLIO

Ditta OLIVIERI geom. ANDREA nato a LA MADDALENA 16.11.1919

Allegata alla dichiarazione presentata all'Ufficio Tecnico Erariale di TRENTO

C.C. PINZOLO F.M. 44 P.T. 495 P.F.D. 1264 P.M. 19 SUB. // SCHEDA n° 38

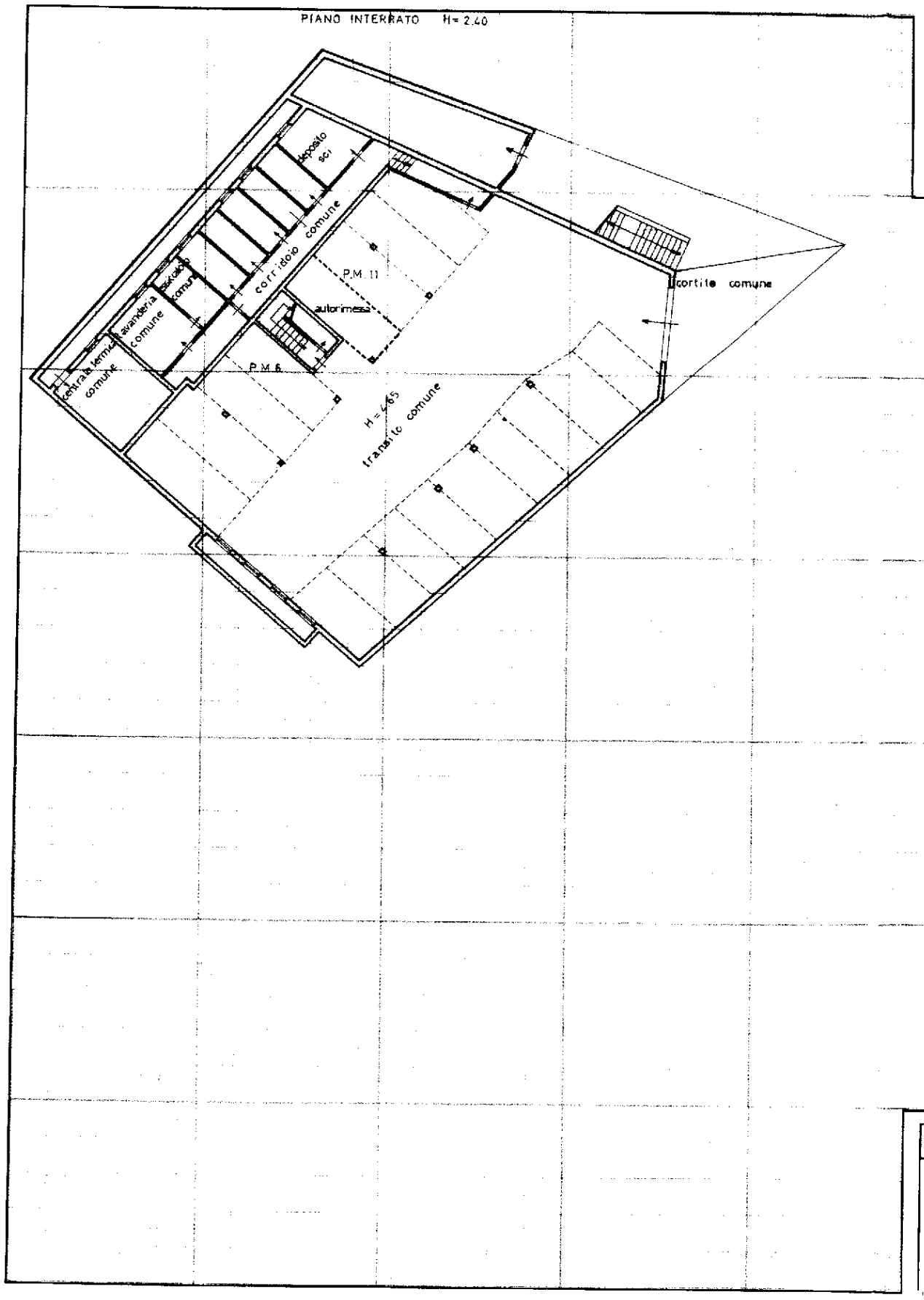

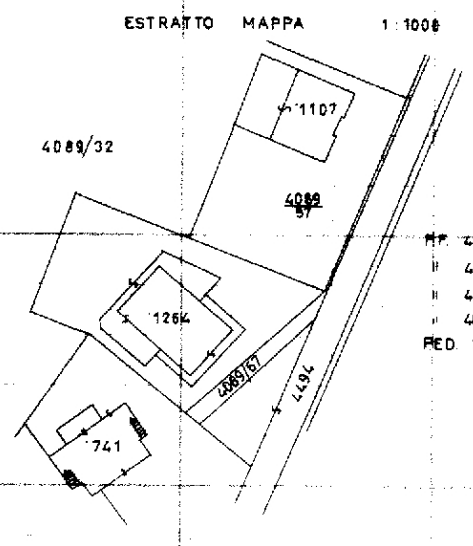

MF 4494 DEMANIO DELLO STATO
" 4089/67 COMUNE DI PINZOLO
" 4089/32 " " " "
" 4089/67 BURRINI BRUNO E GINO
PED 741 COLLINI GEOM. LEONE

ORIENTAMENTO

SCALA DI 1:200

SPAZIO RISERVATO PER LE ANNOTAZIONI D'UFFICIO

DATA

PROT. N° 1385 74

Compilata dal GEOM. ANDREA OLIVIERI
(Titolo, nome e cognome del tecnico)

Iscritto all'Albo dei GEOMETRI

della Provincia di TRENTO

DATA

Firma Olivieri

GEOM. ANDREA OLIVIERI ISCR. ALBO N. 156 TRENTO

ISTITUTO POLIGRAFICO DELLO STATO