

Dichiarazione protocollo n. AL0008279 del 15/01/2009

Planimetria di u.i.u. in Comune di Alessandria

Via Giovanni Battista Bellocchio

civ. 4

Identificativi Catastali:

Sezione:

Foglio: 224

Particella: 91

Subalterno: 4

Compilata da:

Buzzi Alberto

Iscritto all'albo:

Ingegneri

Prov. Alessandria

N. 1697

Scheda n. 1

Scala 1:200

# PIANTA PIANO INTERRATO S1

H=2.50

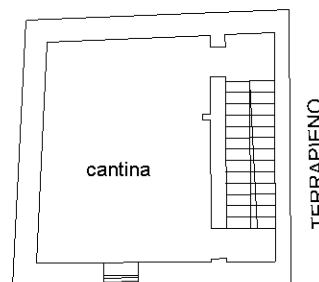

# PIANTA PIANO TERRA

H=3.30

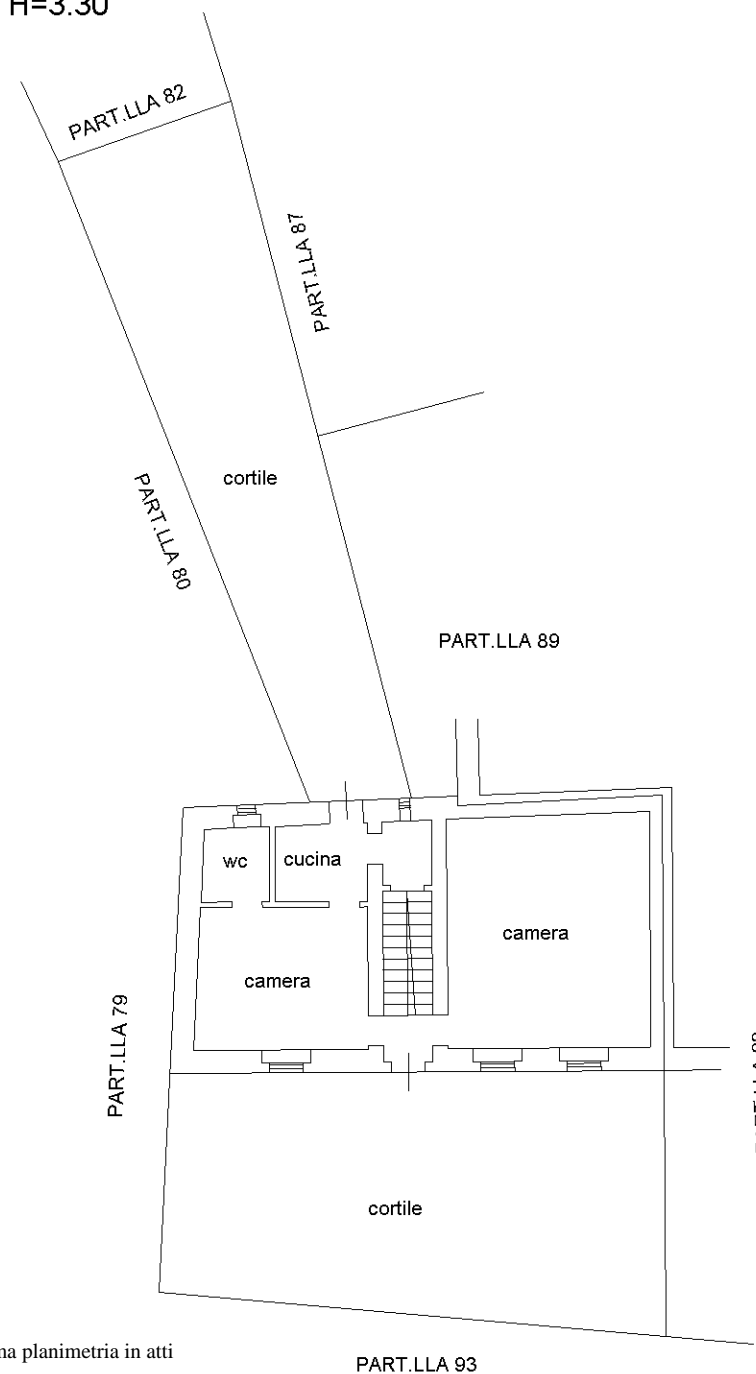

# PIANTA PIANO PRIMO

H=3.00

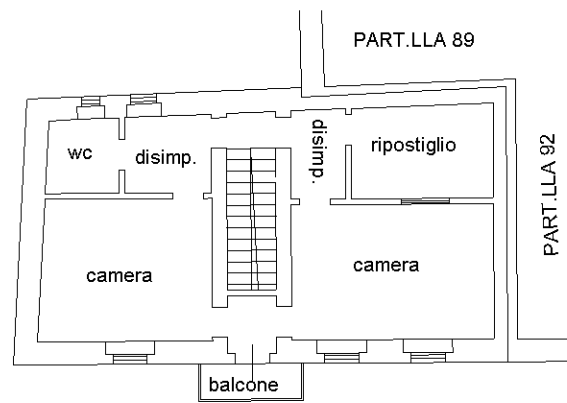

VIA BELLOCCHIO



Ultima planimetria in atti

PART.LLA 93

Catasto dei Fabbricati - Situazione al 25/02/2025 - Comune di ALESSANDRIA(A182) - < Foglio 224 - Particella 826 - Subalterno > - Uiu graffiata  
VIA BELLOCCHIO n. 4 Piano S1 - T-1

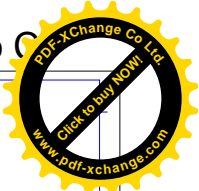
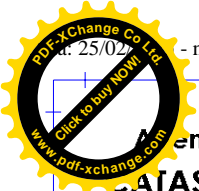

Dichiarazione protocollo n. AL0139224 del 17/08/2006

Planimetria di u.i.u. in Comune di Alessandria

Via Bellocchio

civ. 4

Consorzio del Territorio  
**CATASTO FABBRICATI**  
Ufficio Provinciale di  
**Alessandria**

Identificativi Catastali:

Sezione:

Foglio: 224

Particella: 79

Subalterno: 1

Compilata da:

Buzzi Gian Carlo

Iscritto all'albo:  
Geometri

Prov. Alessandria

N. 1051

Scheda n. 1

Scala 1:200

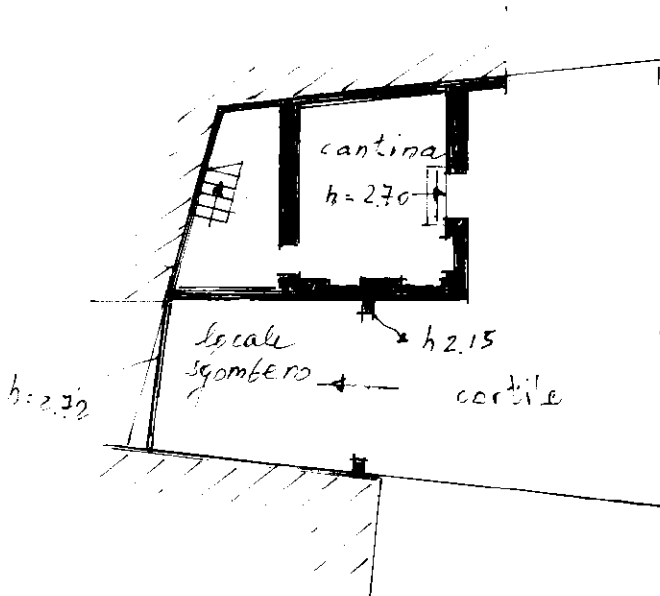

PIANO TERRENO



PIANO PRIMO  
h=2.80

Ultima planimetria in atti

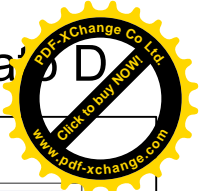

2/2025 - n. T525066 - Richiedente: RVTVLR58T16A182T

**Agenzia del Territorio  
CATASTO FABBRICATI  
Ufficio Provinciale di  
Alessandria**

Dichiarazione protocollo n. AL0008279 del 15/01/2009	
Planimetria di u.i.u. in Comune di Alessandria	
Via Giovanni Battista Bellocchio civ. 4	
Identificativi Catastali:	Compilata da: Buzzi Alberto
Sezione:	Iscritto all'albo: Ingegneri
Foglio: 224	Prov. Alessandria
Particella: 91	N. 1697
Subalterno: 4	

Scheda n. 1 Scala 1:200

**PIANTA PIANO INTERRATO S1**  
H=2.50

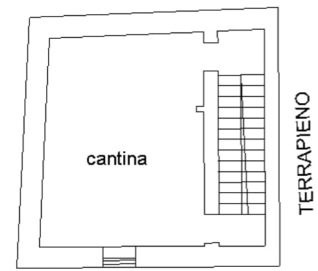

**PIANTA PIANO TERRA**  
H=3.30

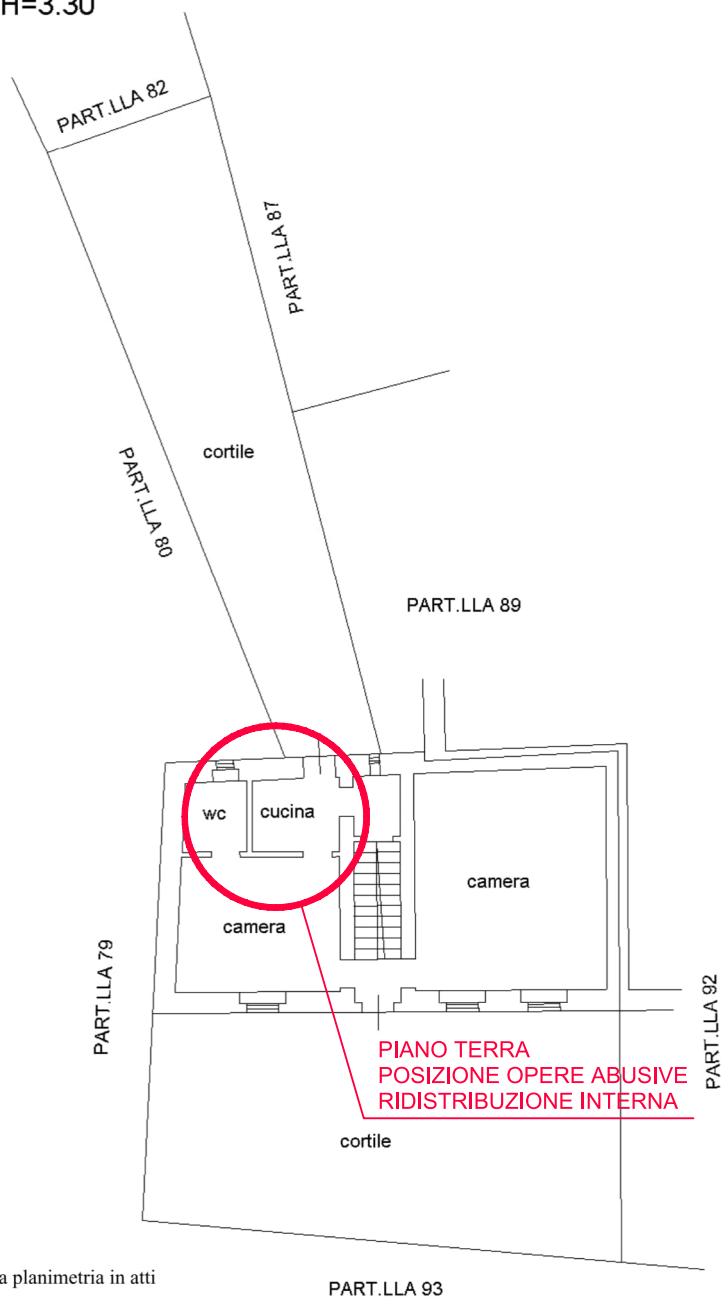

**PIANTA PIANO PRIMO**  
H=3.00

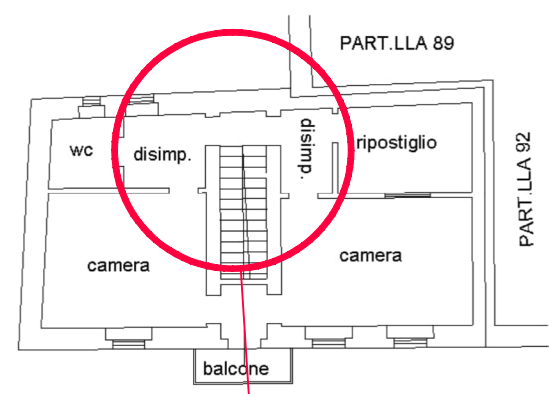



# RILIEVO METRICO TETTOIA ABUSIVA

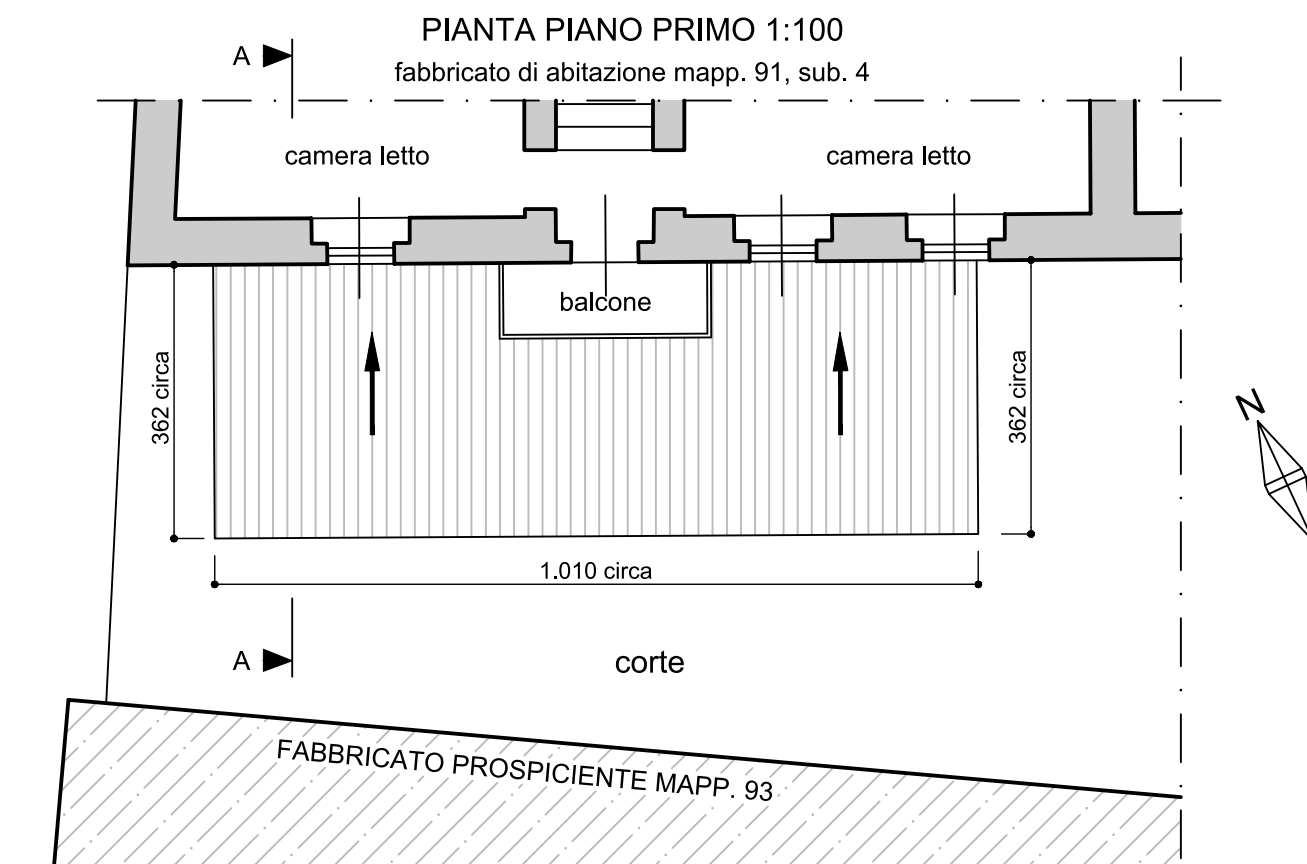
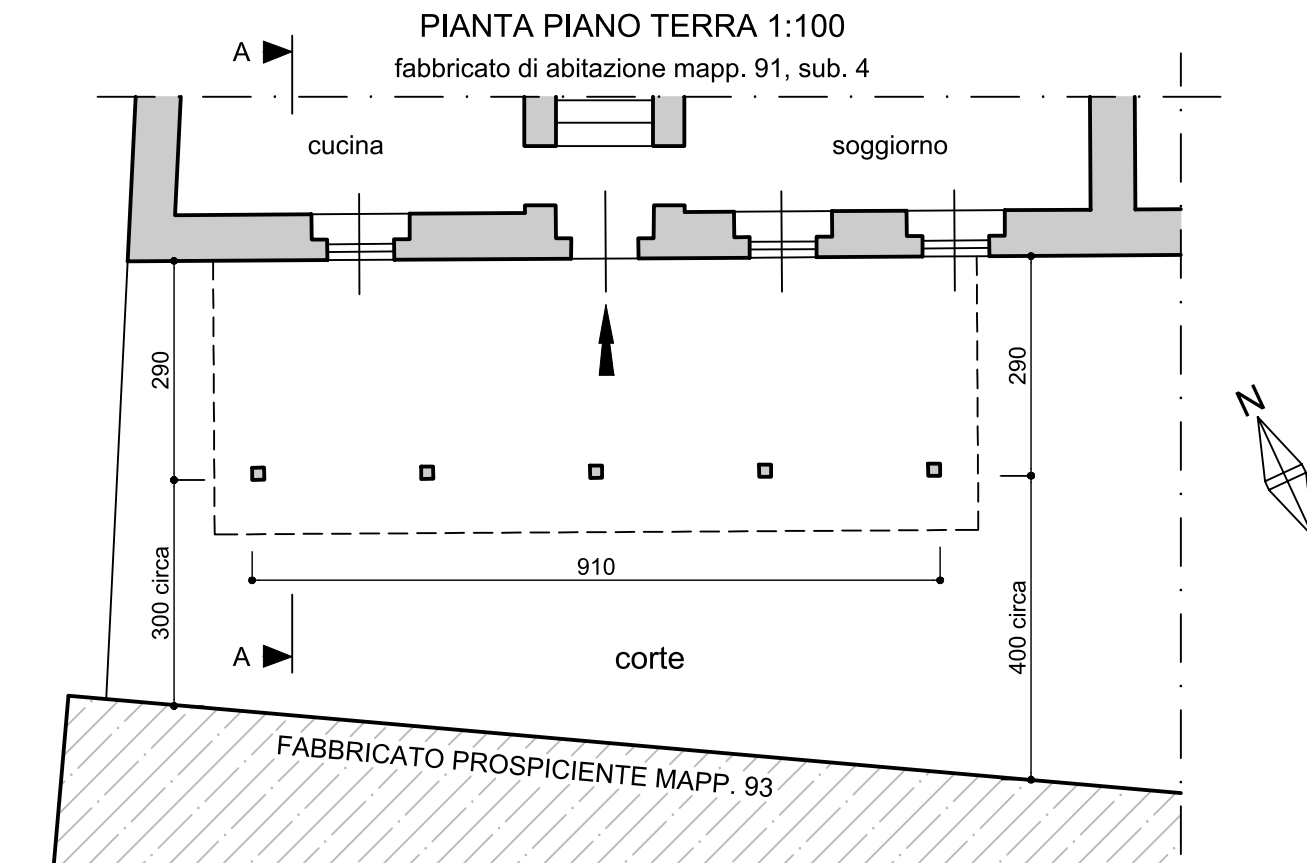



# RILIEVO METRICO TETTOIA ABUSIVA

SEZIONE A-A 1:50

