

MODULARIO  
2015 F. 015



MINISTERO DELLE FINANZE

Mod. B. (Nuovo Catasto Edilizio Urbano)

DIREZIONE GENERALE DEL CATASTO E DEI SERVIZI TECNICI ERARIALI

# NUOVO CATASTO EDILIZIO URBANO

(R. DECRETO LEGGE 13 APRILE 1939, n. 652)

Planimetria dell'immobile situato nel Comune di LOZZOLO C.F. [redacted] PROPRIETARIO 1/2  
[redacted] Scheda N. [redacted]  
[redacted] C.F. [redacted] PROPRIETARIA 1/2

PIANO SECONDO

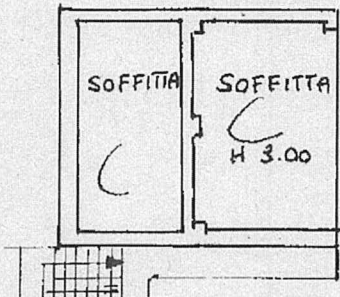

PIANO PRIMO



PIANO PRIMO

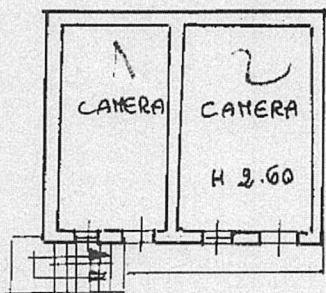

PIANO TERRA



PIANO TERRA

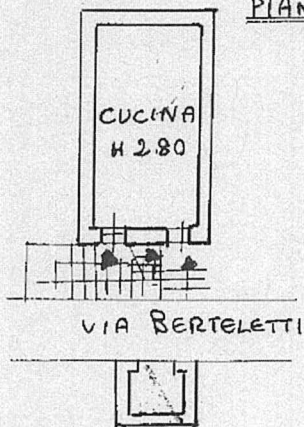

PLANIMETRIA GENERALE  
FOGLIO 12  
SCALA 1:1000

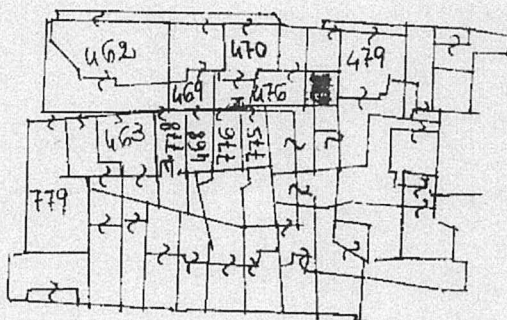

PIANO INTERRATO

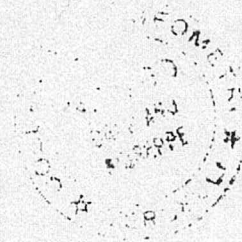
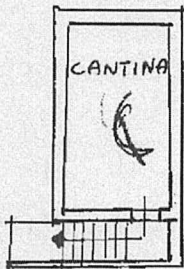

ORIENTAMENTO

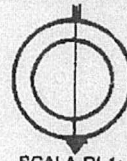

NORD

SCALA DI 1:300

Spazio riservato per le annotazioni d'Ufficio:

DATI DEL CATASTO TERRENI DOVE È SORTA LA NUOVA COSTRUZIONE

Compilata dal GEOMETRA  
(Titolo, nome e cognome del tecnico)

DATA

Numero della partita

2949

[redacted] della Provincia di VERCELLI

Data di presentazione: 04/05/1993 - Data: 24/09/2025 - N. pratica VC0048375/2025 - Richiedente: GIOVANNI CIOCCA - Scheda 1 di 1 - Formato di acq.: A4(210x297) - Foglio di scala: 1:1

Numero di mappa

12  
478

Data 06/06/1993