

STATO REALE DEI LUOGHI CON INDICAZIONE DIFFORMITA' CATASTALI

SCALA 1:100

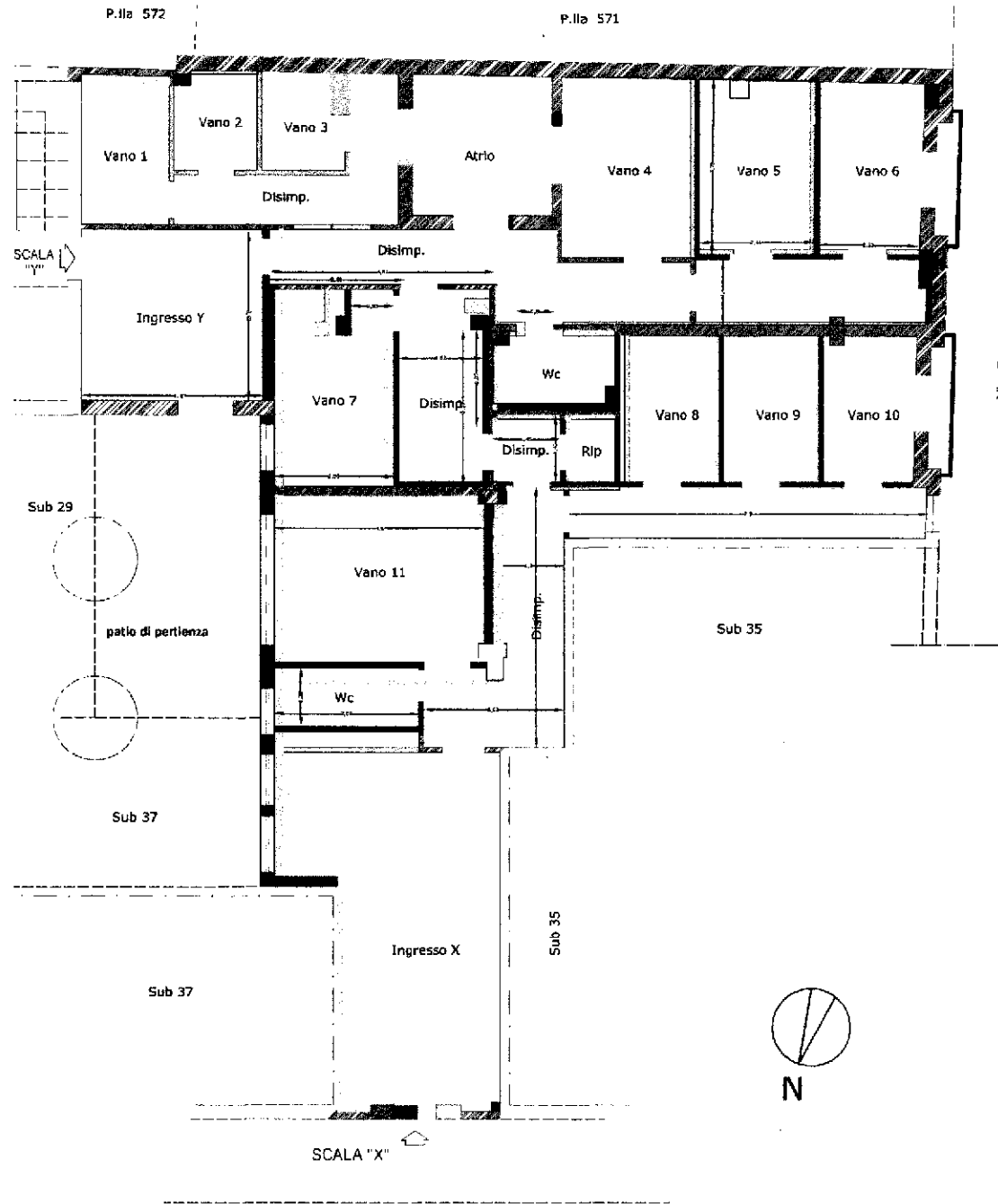

TRIBUNALE DI BRINDISI

Procedura Esecutiva n. 44/2023 R.G.

Organo SVP Srl
c/

G.E.: Dott. Antonio Ivan NATALI

C.T.U.: Arch. Carlo DELEO

LOTTO 8
Conformita' Catastale

UNITA' IMMOBILIARE LABORATORIO ARTIGIANALE
FG. 42 P.LLA 2172 Sub 64 P.no 2°
LATIANO (BR)

- Elementi rilevati stato di fatto
- Elementi rappresentati in planimetria catastale

PIANTA