

**Agenzia delle Entrate
CATASTO FABBRICATI
Ufficio Provinciale di
Brindisi**

Dichiarazione protocollo n. BR0092481 del 20/12/2022	
Comune di Latiano	
Piazza Bartolo Longo civ. 17	
Identificativi Catastali:	Compilata da: Fagnelli Claudia
Sezione: Foglio: 42	Isritto all'albo: Architetti
Particella: 2172	Prov. Brindisi
Subalterno: 54	N. 614

Planimetria	
Scheda n. 1	Scala 1:200

**PIANTA PIANO SECONDO
H: 2.90 m**

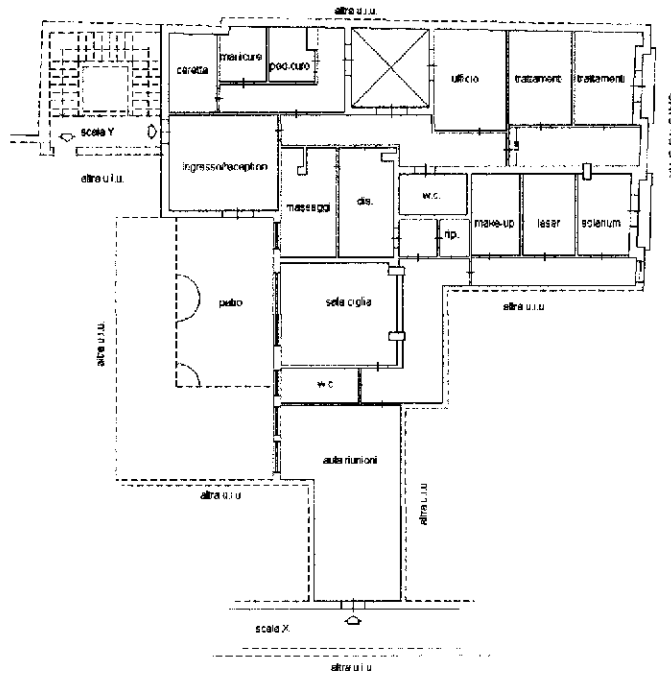

Piano 01
Catasto dei Fabbricati - Situazione al 07/12/2023 - Comune di LATIANO (BR) - Foglio 42 - Particella 2172 - Subalterno 54 -
PIAZZA BARTOLO LONGO n. 17 - Scala X Interni A Piano 2

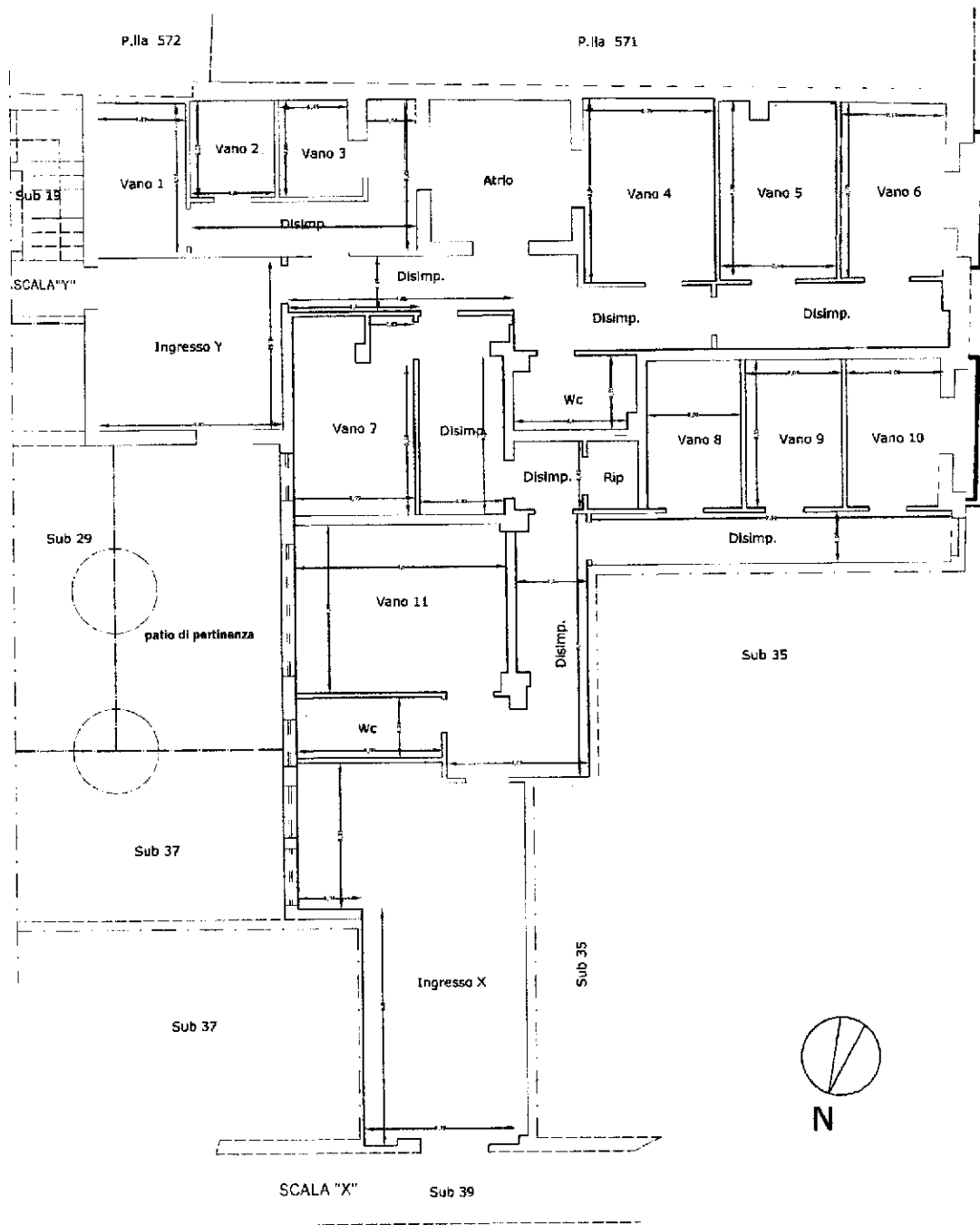

Via Eugenio Balsano

TRIBUNALE DI BRINDISI

Procedura Esecutiva n. 44/2023 R.G.

Organo SVP Srl
c/

G.E.: Dott. Antonio Ivan NATALI

C.T.U.: Arch. Carlo DELEO

LOTTO 8

Planimetria Rilievo e Consistenza

UNITA' IMMOBILIARE LABORATORIO ARTIGIANALE

PG. 42 P.LLA 2172 Sub 54 P.no 2°

LATZANO (BR)

Fig.42 P.lla 2172 Sub 54 P.no 2°
H_{max}=2,90

Vano	mq
Ingresso 1	14,57
Ingresso 2	31,90
Vani principali	87,46
Disimpegni/Corridoi	57,35
Bagno 1	4,00
Bagno 2	4,00
Ripostiglio	1,58
Superficie muri int.	13,25
Totale Sup.Int.L.	214,10
Totale Sup.Est.L.	242,02
Atrio interno	9,88
Porzione Patio	21,53
Balconi	3,40
Totale Superfici	276,83

PIANTA