

# Planimetria storica Lotto "A"

MODULARIO  
F. - c. n. - 481



MINISTERO DELLE FINANZE  
DIREZIONE GENERALE DEL CATASTO E DEI SERVIZI TECNICI ERARIALI

Mod. B (Nuovo Catasto Edilizio Urbano)

## NUOVO CATASTO EDILIZIO URBANO

(R. DECRETO-LEGGE 13 APRILE 1939, N. 652)

Planimetria dell'immobile situato nel Comune di CHIARAVALLE C.A. Via NAZIONALE

Ditta LOZZO GIUSEPPE NATO IL 23-8-1921

Allegata alla dichiarazione presentata all'Ufficio(\*) di

(\*) Tecnico Erariale o del Comune

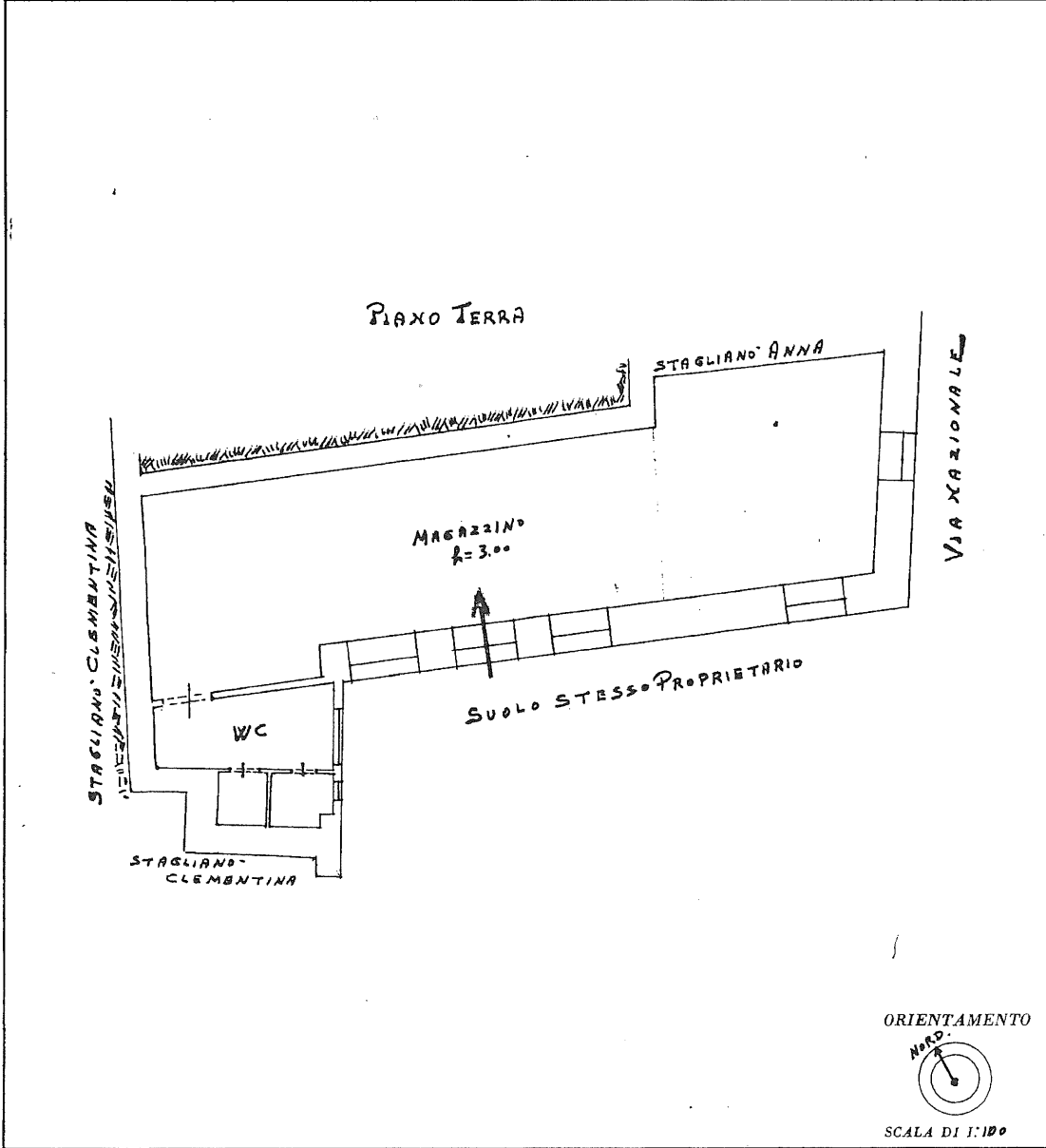

SPAZIO RISERVATO PER LE ANNOTAZIONI D'UFFICIO

DATA  
PROT. N°

Compilata dal **GEOMETRA FAUSTO LOZZO**  
(Titolo, nome e cognome del tecnico)

Iscritto all'Albo dei **GEOMETRI**  
della Provincia di **CHIARAVALLE CENTRALE**

DATA **20-8-1963**

Firma: *Fausto Lozzo*

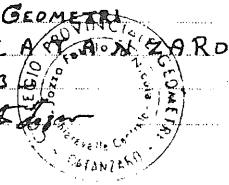

IN FOTOCOPIA POLIGRAFICO DELLO STATO

Ultima planimetria in atti

**Agenzia del Territorio  
CATASTO FABBRICATI  
Ufficio Provinciale di  
Catanzaro**

Dichiarazione protocollo n. CZ0038019 del 28/02/2007

Planimetria di u.i.u. in Comune di Chiaravalle Centrale

Via Nazionale

civ. 8

Identificativi Catastali:

Sezione:

Foglio: 34

Particella: 555

Subalterno: 8

Compilata da:

Spinzo Antonio

Iscritto all'albo:  
Geometri

Prov. Catanzaro

N. 2712

Scheda n. 1

Scala 1:200

Piano Terra

h: 3,00

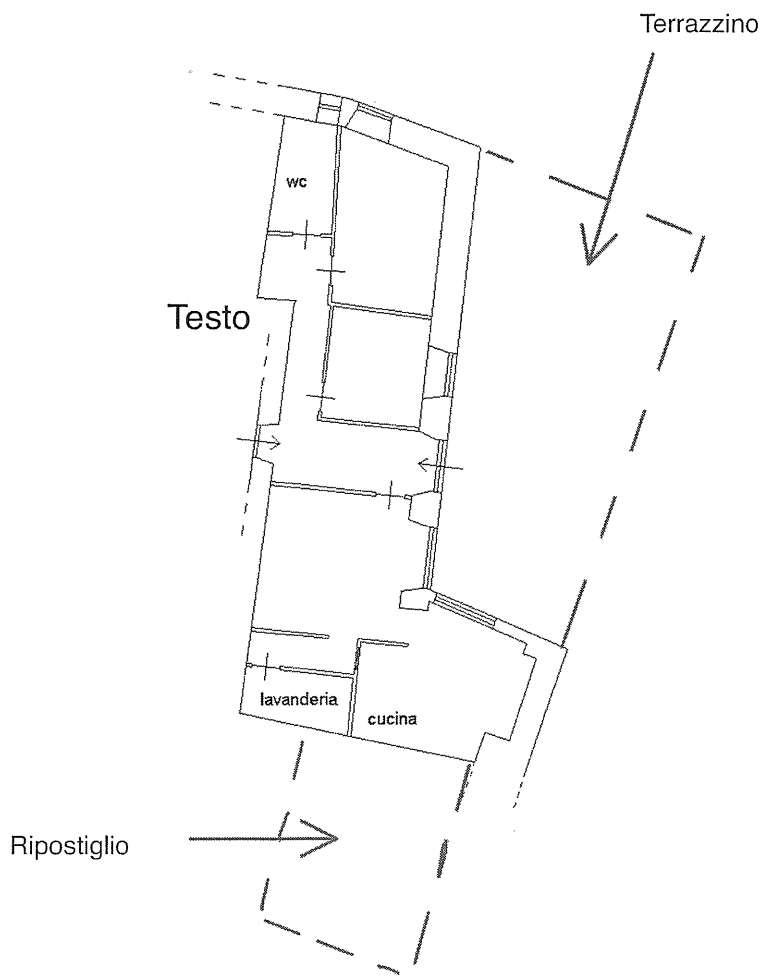

Catasto dei Fabbricati - Situazione al 26/02/2025 - Comune di CHIARAVALLE CENTRALE(C616) - < Foglio 34 - Particella 555 - Subalterno 8 > - Uiu graffiata  
VIA NAZIONALE n. 8 Piano T

